

QUIÉN ES QUIÉN

DIRECTORIO
EMPRESARIAL
DE GRANADA 2023



PATROCINADOR GLOBAL:

santelmo
business school

IDEAL

CAJA RURAL
GRANADA

COVIRAN

avanza
by MOBILITY ADD

Cámara
Granada

El Covirán del futuro ya es presente.
Un nuevo modelo de tienda que
te ofrece lo mejor, más cerca.

Redescubre Covirán



Covirán:
Más de 260 socios y 300 tiendas en la provincia de Granada

COVIRÁN



coviran.es



coviran.es



Impulsar la
economía granadina

Eustasio Cobreros 6

Dinamizando la economía

Francis Rodríguez 10

La economía de Granada desde el satélite y desde el polígono

José Manuel Cansino 14

Homenaje a las empresas granadinas que perduran

Antonio García 16

Enorme valor de las empresas

Antonio León 8

Granada asume liderazgo y protagonismo

Marifrán Carazo ¹²

Universidad de
Granada, nuevos
retos y toda la
cooperación

Pedro Mercado 20

Quién es Quién en Granada 2023

Edita: CMA

Director General: Antonio González

Director Editorial: Eduardo Peralta

Director Comercial: Luis Guijarro

Publicidad: Corporación de Medios de Andalucía

Coordinación de la revista:

María José Martínez Pardo y Bea García

Con la colaboración de San Telmo Business School

Presidente Ejecutivo: Antonio García de Castro

Director General: Juan Pérez Gálvez

Secretario General: Antonio Hidalgo

Coordinador de la publicación: Jaime Martínez Brocal

Colaboradora: María José de Castro

Con el patrocinio de Caja Rural Granada

IDEAL

santelmo
business school



SUMARIO

| | | |
|----|---------------------------------------------|-----|
| 1 | ADMINISTRACIÓN PÚBLICA | 26 |
| 2 | AGROALIMENTARIO | 38 |
| 3 | AGUA, ENERGÍA E INFRAESTRUCTURAS | 50 |
| 4 | ASESORÍAS, CONSULTORÍAS Y AUDITORÍAS | 56 |
| 5 | ASOCIACIONES Y FUNDACIONES | 64 |
| 6 | AUTOMOCIÓN | 68 |
| 7 | BANCA, SERVICIOS FINANCIEROS Y ASEGURADORAS | 74 |
| 8 | COMERCIO Y DISTRIBUCIÓN | 80 |
| 9 | CONSTRUCCIÓN Y AUXILIAR DE CONSTRUCCIÓN | 94 |
| 10 | CULTURA Y OCIO | 104 |
| 11 | EMPRESA AUXILIAR Y TRABAJO TEMPORAL | 108 |
| 12 | FORMACIÓN | 112 |
| 13 | INDUSTRIA Y FABRICACIÓN | 116 |
| 14 | INMOBILIARIO | 126 |
| 15 | INNOVACIÓN, TECNOLOGÍA Y TELECOMUNICACIONES | 130 |
| 16 | LOGÍSTICA Y TRANSPORTE | 136 |
| 17 | MEDIOS DE COMUNICACIÓN Y AGENCIAS | 140 |
| 18 | SANIDAD | 146 |
| 19 | TURISMO Y RESTAURACIÓN | 156 |

ATREVETE SALTA

(Y SI NO SABES, EN **SURFIN** TE ENSEÑAMOS)

SURFIN
ATHLETE

+34 620 34 72 58

Plaza de Andalucía, Edificio Salvia, 13-14, 18196, Sierra Nevada, Granada

Ser empresario es superar adversidades

IDEAL presenta una nueva edición de este número especial, 'Quién es quién', un directorio de las empresas de Granada, un producto editorial sumamente útil que sirve de guía y conocimiento de las compañías que han querido sumarse a esta iniciativa, en la que han colaborado inestimablemente San Telmo Business School, la escuela de negocios de referencia en Andalucía, con una sólida trayectoria, y el patrocinio de Caja Rural de Granada, una entidad financiera apegada a nuestra tierra.

Sin caer en fáciles elogios y pese a muchas dificultades, el panorama empresarial es digno de elogio para quienes perseveran en inversiones, emprendimiento y contrataciones laborales. El número de empresas avanza poco a poco aunque la mayoría del esfuerzo salga de las medianas y pequeñas, a falta de grandes, especialmente del sector industrial, que sería el más contundente y dinamizador a la hora de la creación de empleo y de riqueza. Un sueño que parece inalcanzable pero al que no habría nunca que renunciar.

El contexto económico que vivimos con las incertidumbres creadas en el ámbito internacional no es nada halagüeño. La invasión de Ucrania por Rusia y el conflicto entre Israel y Hamás no hacen fáciles los crecimientos

ni expansiones. Tampoco contribuye la situación de los tipos de interés, inevitables ante una inflación lo insuficientemente contenida por el alza de los costes de muchas materias y productos, aunque hay que reconocer el reciente descenso de precios en la energía. Todo ello no facilita el necesario aumento de los márgenes empresariales. Además, algunas decisiones gubernamentales que se prevén en el marco nacional, sin el suficiente consenso con los empresarios, no allanan mucho el camino, a expensas de una legislatura que se vislumbra con cierta inestabilidad política. Nuestra comunidad autónoma, por el contrario y afortunadamente, discurre en un clima de absoluta normalidad. En Granada, en concreto, se ha abierto una etapa de cambio y renovación en las dos principales instituciones, la Diputación Provincial y

el Ayuntamiento de la capital, que al igual que la Junta de Andalucía, pertenecen al mismo signo político, lo que puede favorecer para avanzar en distintas iniciativas y proyectos. Un escenario que debería ser aprovechado en beneficio de todos.

Factor determinante es que el espíritu y conciencia empresarial ha mejorado en los últimos años, gracias a los jóvenes de una nueva generación que apuesta por el emprendimiento, la innovación, el uso de las nuevas tecnologías y la digitalización, mientras que los sectores más tradicionales, todavía la base y sustento principal de nuestra economía, como es la agricultura y el turismo, están llevando a cabo una transformación importante. El campo –siempre sujeto a la climatología–, sobre la base del olivar y los cultivos intensivos, se mantiene en puestos destacados gracias a una mejor tecnificación y rentabilidad, aunque todavía queda mucho por hacer. Nuestros productos necesitan una mejor comercialización y lo favorecería que gozáramos de las infraestructuras necesarias en materia de comunicaciones para su desarrollo, como es el Corredor Mediterráneo o la conexión ferroviaria entre la capital y Motril, cuando ni siquiera hemos sido capaces todavía de sacar el máximo provecho para los regadíos de nuestra presa de Rules, aunque se van dando pasos positivos en pos de ello.

El turismo, por su parte, sufre la falta de conectividad terrestre y aérea con Madrid, sin que se hayan logrado aumentar los vuelos con otros países europeos, pero continúa trabajando en pos de la calidad y la excelencia. Son varios los establecimientos que se han inaugurado o remodelado a lo largo de los últimos meses y a la vista hay más.

Este año, con la celebración de la cumbre europea, Granada ha tenido la oportunidad de ser un magní-

fico escaparate ante el mundo entero. Por ello deberían formularse estrategias concretas para sacar el mayor beneficio posible. Y contar siempre con otro valor excepcional que posee Granada, su Universidad, que es capaz de transformar su conocimiento en aplicaciones sociales y productivas. Hay que seguir aprovechando su potencialidad. El proyecto del acelerador de partículas en Escúzar, que marcha a buen ritmo y va logrando la financiación para su puesta en marcha, es el mejor ejemplo.

La clase empresarial y directiva reclama con razón que nuestros representantes políticos se impliquen mucho más en sus problemas si queremos un futuro más prometedor para generaciones posteriores. Ser empresario es superar las adversidades y no pueden estar solos en sus objetivos de superación, contratación de trabajadores, aumentar su volumen de negocio o exportaciones, ganar en competitividad o internacionalizarse. Y no es cuestión de ayudas o subvenciones, la empresa y los empresarios necesitan un reconocimiento general por parte de toda la sociedad. No son enemigos de nadie, son quienes tienen la gran capacidad de crear riqueza y empleo. Enhorabuena a quienes contribuyen a ello.

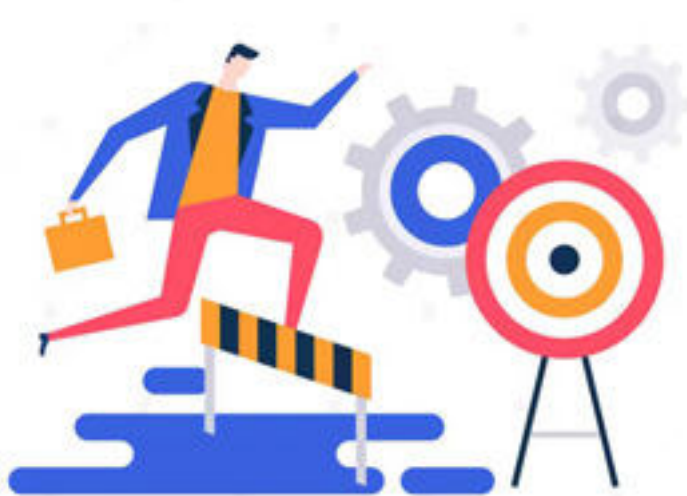



CATERING VELÁZQUEZ



CREA RECUERDOS PARA TODA LA VIDA

CELEBRAMOS MOMENTOS ÚNICOS

Tlf. 958 20 44 92
catering@velazquezs.es
www.velazquezs.es



EUSTASIO . OBREROS VIME

PRESIDENTE FUNDACIÓN SAN TELMO

Impulsar la economía granadina a través del conocimiento y la formación empresarial

En los tiempos inciertos que vivimos, es fundamental estar preparados y anticiparnos a los retos que se presentan en el entorno empresarial. En este sentido, la publicación «Quién es Quién en Granada», coeditada por San Telmo Business School e IDEAL de Granada y patrocinada por la Caja Rural de Granada, se posiciona como una herramienta invaluable para mejorar el conocimiento de la economía local y el tejido empresarial de la región.

Granada desempeña un papel crucial en el crecimiento empresarial de Andalucía, y es importante destacar su potencial y la amplia variedad de oportunidades que ofrece. La continuidad y confianza de los empresarios y directivos en esta publicación en su segunda edición, nos indica que la comunidad granadina sigue trabajando por consolidar, cada vez más, la gran red empresarial que permite generar sinergias entre las empresas, favoreciendo el desarrollo económico de la región, y a su vez, un mayor conocimiento a nivel nacional de la economía granadina y las oportunidades que esta tierra ofrece.

La importancia de los empresarios y las em-

presas privadas para la economía de un país es incuestionable. Estas empresas desempeñan un papel fundamental en la generación de empleo, la creación de riqueza y la promoción de la innovación. Son los verdaderos impulsores del crecimiento económico de la región.

A pesar de los desafíos que el entorno empresarial pueda presentar, estamos convencidos de que las empresas serán clave en la reactivación económica. Los empresarios deberán hacer frente a obstáculos como la inflación, los impuestos elevados, los precios de la energía y las dificultades en el comercio internacional debido a la crisis geopolítica global. Sin embargo, confiamos en que las empresas de Granada, al igual que las de todo el país, sabrán abordar estos desafíos con acierto, inteligencia y audacia.

Como decía, los empresarios son los que generan con su actividad productiva, asumiendo el ries-

go y con mucho esfuerzo, la riqueza en una comunidad; los que crean empleo y bienestar social. Por eso, el reto más inmediato al que nos enfrentamos es no paralizar nuestras actividades empresariales. Debemos encontrar la manera de seguir operando dentro de nuestras posibilidades, buscando soluciones creativas y adaptándonos a las circunstancias cambiantes.

La preparación, anticipación y gestión de problemas se convierten, por tanto, en habilidades y herramientas clave que se adquieren a través de la formación continua y el perfeccionamiento de las habilidades directivas. No se trata solo de adquirir conocimientos, sino de invertir en las personas como el verdadero capital de las empresas. Una fuerza laboral preparada y capacitada tanto profesional como personalmente agrega un valor tremendo a las empresas. Como dice el lema de San Telmo, «Mejores personas, mejores empresas, mejor sociedad», cuanto más preparadas estén las personas, mejor liderarán sus empresas, tomando decisiones eficientes que aseguren la perdurabilidad de las mismas y fomentando la creación de empleo y la riqueza social en la sociedad.



312 A



Tu forma de **mover**te



Somos la **compañía líder en movilidad urbana y metropolitana de España** y el Operador del Metropolitano de Granada.



ANTONIO LEÓN

PRESIDENTE CA. A RURAL GRANADA

Enorme valor de las empresas granadinas

Desde Caja Rural Granada tenemos el orgullo de ser, por segundo año consecutivo, patrocinadores globales del directorio empresarial “Quién es Quién” impulsado por el diario Ideal y San Telmo Business School. Como cooperativa de crédito que tiene entre sus principales objetivos mejorar los territorios donde estamos presentes, apostamos por esta segunda edición que vuelve a poner el foco en el enorme valor de las empresas granadinas, su capacidad de adaptación y dinamismo en medio de un escenario de incertidumbre que las hacen merecedoras de todos los reconocimientos.

Estamos convencidos de que esta nueva edición supone una auténtica oportunidad de concienciarnos de las enormes fortalezas que tiene Granada, a la vez que permite conocer, no solo a las empresas y su actividad, si no también, a las personas que hay detrás de ellas que, con su esfuerzo y trabajo diario son los verdaderos responsables de la actividad económica, del empleo y de la creación de riqueza en la provincia.

El contexto económico en el que presentamos este directorio no ha variado demasiado, permanece convulso, marcado por la escalada bélica, con dos guerras devastado-

ras, el fantasma de la recesión acechando a EEUU y a Europa unido a una elevada inflación en el coste de las materias primas y suministros que está afectando especialmente a empresas y particulares que sufren una escalada de precios que no cesa. Es por ello que, las entidades de crédito, tenemos en este momento -más que nunca-, el deber de tender la mano, una vez más, para contribuir a afrontar esta compleja situación.

No podemos permitir que todo el trabajo realizado, el camino andado por parte del tejido empresarial granadino hacia la diversificación y el cambio del modelo productivo a una economía polivalente que, incorpore, además del sector terciario o primario, la ciencia, el conocimiento o la innovación, como pilares fundamentales se pierda.

Así, desde que finalizó la pandemia, todos nuestros esfuerzos se centran en dotar tanto a las empresas como a las familias de la financiación necesaria para aportar oxígeno en estos delicados momentos. Hasta septiembre de 2023, los préstamos y anticipos a la clientela han llegado a 4.265 millones. Buena parte corresponde a la financiación de la actividad empresarial que cerró con 1.574 millones, así como el esfuerzo rea-

lizado para la financiación a los hogares que alcanzó los 2.319 millones de euros.

En la entidad, contamos, además, con un departamento especializado de Banca de Empresas donde ofrecemos una amplia gama de productos para que se adapten a las circunstancias especiales de cada una, todo ello con un servicio personal, cercano y colaborativo. Además, ayudamos a nuestros clientes en sus proyectos de internacionalización, para lo cual ofrecemos nuestro equipo de expertos en Negocio Internacional quien les acompaña y facilita todo lo necesario para desarrollar su actividad fuera del territorio nacional.

Al final, nuestra misión es aportar valor a todos nuestros clientes y socios, y por su puesto también a la sociedad en su conjunto. Así, conservamos nuestros valores desde nuestros orígenes: una cultura de empresa basada en la prudencia, el largo plazo, el conocimiento de los clientes y sus necesidades a la vez que revertimos parte de nuestros beneficios en nuestro entorno.

Por ello, no nos podemos olvidar de otra pieza fundamental de este engranaje como cooperativa de crédito que somos: nuestra responsabilidad social corporativa con nuestro entorno que realizamos a través de nuestra Fundación y del Fondo de Educación y Promoción mediante proyectos propios y colaboraciones para impulsar la investigación y la difusión científica, la cultura, el deporte base, los programas para

la protección del medio ambiente o colaborar para mejorar la calidad de vida de colectivos vulnerables. Todo ello, unido a nuestra apuesta por la formación ofreciendo una amplia oferta de cursos, especialmente dirigidos a empresas, siguiendo las tendencias actuales donde la digitalización y la irrupción de la Inteligencia Artificial son protagonistas.

Un año después, de la presentación de la revista, ha cambiado el entorno, la coyuntura económica, pero no ha variado nuestra voluntad de dedicar importantes recursos a la mejora, a todos los niveles, de nuestro entorno y de aquellas ciudades donde estamos presentes, Granada, Málaga, Almería, Cádiz, Murcia y Madrid.

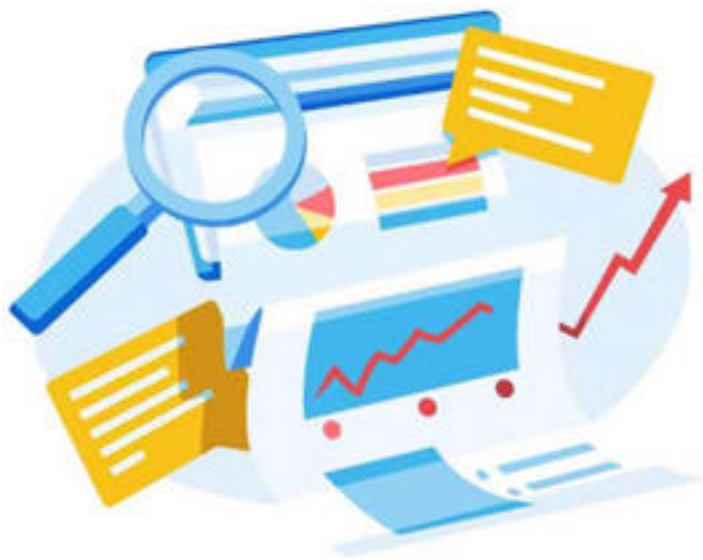



Vivimos para cuidarte



400 profesionales preparados para cuidar de ti



72 habitaciones provistas con lo necesario para tu recuperación



Más de **215.000 personas** confían en nosotros cada año



11.000 cirugías e intervenciones en manos de nuestros expertos



60.000 personas atendidas en urgencias



8 quirófanos con la última tecnología para operarte



vithas.es

Síguenos en:





FRANCIS RODRÍGUEZ
PRESIDENTE DE LA DIPUTACIÓN DE GRANADA

Dinamizando la economía, generando nuevas oportunidades

Atravesamos un momento de estabilidad en la provincia de Granada con un gobierno sólido en la Diputación que tiene como principal reto apostar por todas y cada una de sus comarcas dinamizando la economía, generando nuevas oportunidades, creando empleo y riqueza y, lo más importante, fijando la población a sus territorios.

Es ya nuestra principal lucha junto a la de combatir los estragos que está produciendo la sequía a todos los niveles. Necesitamos una Granada fuerte, líder en la totalidad de sus comarcas. Lo tenemos todo y afrontamos unos años en los que, gracias a esa estabilidad, vamos a poder, en colaboración con otras instituciones y de la mano de todos y cada uno de los ayuntamientos, llevar a cabo proyectos e inversiones que realmente respondan a las necesidades de los ciudadanos.

Afrontamos el compromiso con los ciudadanos de impulsar proyectos estratégicos como la construcción de la Senda del Litoral a lo largo y ancho de la Costa Tropical, la creación de un gran circuito bio saludable, completando el perímetro de la Base Aérea; la puesta a punto del Puer-



to de la Ragua durante la temporada invernal y con un oferta deportiva y de naturaleza para el resto del año; la reapertura de la Residencia de Turismo Tropical en la localidad de Almuñécar para nuestros mayores; la ruta de los castillos y fortalezas de la provincia; la construcción de la primera piscina olímpica cubierta en la Ciudad Deportiva de Armilla; o la puesta en funcionamiento del primer plan de turismo provincial que fomente el envejecimiento activo.

Son solo algunos de los ejemplos de la Granada fuerte en la que ya trabajamos. Y lo hacemos un equipo humano de un gran marcado carácter municipalista conocedor de la importancia de dar respuesta a los principales retos de nuestra provin-

cia. Y todo ello con nuestra apuesta por una Granada tecnológica, innovadora, una Granada de la Ciencia: una Granada que, en definitiva, permita a nuestros jóvenes quedarse a vivir en ella. Y en esta senda, es más que necesario que invirtamos en nuestras carreteras. Necesitamos contar con buenas comunicaciones que unan nuestros territorios, vertebran la provincia y hagan atractivo a estos jóvenes y al resto de ciudadanos residir en los municipios donde crecieron. No vamos a cesar en luchar por mejorar las conexiones de Granada que no son de competencia provincial y vamos a invertir lo que se requiera para hacerlo en las propias.

Y cuando hacemos referencia a la necesidad de contar con buenas comunicaciones, lo hacemos en el sentido más amplio de la palabra. No podemos permitirnos una "sequía tecnológica". Necesitamos una Granada conectada que con el nuevo escenario laboral también sea un valor añadido para diferentes sectores profesionales que pueden asentarse en las comarcas de la provincia. Un asunto de primer orden en el que ya trabajamos con nuevos planes y estrategias que permitan dar un paso de gigante.

Apostar por esa Granada, es apostar por nuestro presente y también por nuestro futuro. No podemos ser autocomplacientes. Necesitamos ser ambiciosos trabajando y uniendo esfuerzos para que avancemos, progreseemos y seamos realmente una institución motora de proyectos en la provincia.

Y no podemos olvidar el apoyo que necesitan los que generan empleo, los que cada día levantan su persiana y que necesitan contar también con el apoyo de sus administraciones más cercanas.

Hablamos de nuestro presente, pero como decía también de nuestro futuro. Lo tenemos todo para sentar las bases e impulsar proyectos reales que se convertirán en grandes atractivos que sumen al valor añadido que de por sí tiene nuestra provincia. Desde la lealtad al resto de administraciones. Desde el diálogo con los diferentes agentes. Desde la cercanía a los ciudadanos a los que nos debemos y con una constante labor de escucha. Apoyando a los sectores productivos de la provincia. Ese es el camino y la hoja de ruta de este gobierno sólido que apuesta y cree en Granada.

Me comprometí personalmente y a ello, junto al equipo de gobierno que me acompaña al frente de la Diputación, dedico mi tiempo, mi esfuerzo y mi vocación de servicio público cada día: llenar Granada de vida. Queremos una Granada llena de vida.



HIPOTECA OXÍGENO

Una hipoteca con la que ganas tú... y el medioambiente

Una hipoteca* que contribuye a la sostenibilidad y el cuidado del medioambiente financiando la compra y construcción de viviendas energéticamente eficientes. Un compromiso con el futuro del planeta y con tu bolsillo.

(*) La concesión de nuestras hipotecas está sujeta a los criterios de riesgo de la entidad. Hipoteca destinada a la adquisición, autopromoción o rehabilitación de viviendas con certificado de eficiencia energética A o B, para personas físicas residentes en España y con ingresos y patrimonio solo en euros.





MARIFRÁN CARAZO

ALCALDESA DE GRANADA

Granada asume liderazgo y protagonismo

Desde el Ayuntamiento, estamos comprometidos en trabajar incansablemente para avanzar hacia un futuro más brillante, impulsando nuestras empresas y beneficiando a nuestra sociedad. El fortalecimiento de nuestras empresas es la clave para labrar un futuro lleno de oportunidades.

Es fundamental que las administraciones sean aliadas en esta travesía, construyendo puentes hacia la inversión, facilitando la resolución de problemas y evitando debates estériles y burocracia innecesaria.

En Granada, asume liderazgo y protagonismo. Nuestra ciudad está de moda como un lugar para vivir e invertir. Las empresas son el motor de nuestra economía y un pilar esencial para el desarrollo de nuestro país. La colaboración entre entidades públicas y privadas es esencial para construir un futuro prometedor.

Apostamos por esta colaboración, impulsando nuestra Oficina Aceleradora de Proyectos, gestionando Fondos Europeos y forjando alianzas con colegios profesionales, la Cámara de Comercio y la Confederación Granadina de Empresarios. Todo ello es una muestra de que estamos trabajando en colaboración con el sector empresarial.



Granada no solo es un referente en el ámbito de la ciencia y la innovación, sino que también es una joya en materia turística. Su belleza se entrelaza con su importancia histórica y cultural, lo que la convierte en un destino turístico verdaderamente único. La ciudad resplandece gracias a la Alhambra, un tesoro arquitectónico que deslumbra a quienes la visitan. Con el Patronato se trabaja para crear las sinergias que cubran las necesidades y demandas del monumento y su entorno. Los visitantes descubren una ciudad donde la historia se fusiona con la modernidad, su oferta gastronómica que es un deleite para los sentidos y donde cada rincón emana ese “duende” tan especial que solo Granada

tiene. Así, la ciudad atrae a viajeros en busca de experiencias únicas, sumergiéndolos en un mundo de belleza, cultura y autenticidad. Tenemos una tierra con su poderosa atracción turística, es un testimonio de cómo la historia y la naturaleza se unen para crear un destino que cautiva a todos los que tienen la fortuna de conocerla. A todo esto, se une, la cercanía de la impresionante Sierra Nevada y la riqueza de toda la provincia que aportan una diversidad de experiencias que encantan a los viajeros.

No podemos pasar por alto la relevancia de Granada en el ámbito de la ciencia y la innovación, donde se destaca como un sólido referente en tecnología sanitaria, ciencias de la salud y biotecnología. El Parque Tecnológico de la Salud (PTS) es un ejemplo de innovación que aporta a la investigación y el desarrollo en estas áreas. El PTS y su centro de empresas, han catalizado un ecosistema dinámico en el que investigadores, emprendedores y empresas convergen para impulsar descubrimientos biomédicos de vanguardia, revolucionando la atención médica y la biotecnología. Esta sinergia entre el conocimiento académico de nuestra Universidad y la aplicación práctica está contribuyendo de manera significativa a mejorar la calidad de vida de las personas y a fomentar avances que trascienden más allá de nuestra ciudad, consolidando a Granada como un epicentro de la innovación en salud.

Estamos comprometidos en agilizar la gestión, digitalizar procesos y simplificar procedimientos

para garantizar la seguridad jurídica. Buscamos la eficiencia mediante herramientas como la Inteligencia Artificial y el Plan de Innovación e Ciudad Inteligente.

Fomentamos la integración de la tecnología en nuestros procesos para brindar oportunidades a nuestros empresarios y mejorar la calidad de vida de nuestros ciudadanos.

Hemos desbloqueado la redacción del nuevo Plan General de Ordenación Urbana Municipal, que favorecerá el desarrollo sostenible y ordenado de la ciudad. Este plan es la hoja de ruta para el proyecto de ciudad que estamos construyendo. Donde la Ley de Impulso para la Sostenibilidad del Territorio de Andalucía (LISTA), nos ayuda en el planteamiento.

Nuestro objetivo es hacer de Granada un referente, con una proyección urbanística adaptada a las necesidades actuales y ordenanzas fiscales modernas que fomenten la actividad económica. Trabajamos incansablemente para hacer de Granada una ciudad de oportunidades, excelencia y un futuro prometedor, contribuyendo con determinación al crecimiento de nuestro país. Unidos, construimos una Granada líder para destacar en Andalucía y en toda España.

Cada gota cuenta, cada gota importa

El **agua** es un
recurso natural
muy valioso,
consume **con**
responsabilidad

#TransformamoselPlanetaAgua





JOSÉ MANUEL CANSINO

PROFESOR DE ENTORNO SOCIOECONÓMICO DE
SAN TELMO BUSINESS SCHOOL

La economía de Granada desde el satélite y desde el polígono

El pasado 7 de octubre se lanzaba al espacio el Miura 1 desde la base del Arenosillo en Huelva. El éxito del prototipo esta lanzadera comercial servía para poner a España en el selecto club de sólo diez países del mundo con tecnología capaz de lanzar satélites comerciales al espacio. Cuando el desarrollo de este prototipo finalice en 2025 con la versión Miura 5, los satélites puestos en órbita ofrecerán una visión de gran angular pero muy precisa de lo que pasa en la Tierra. Sin embargo, luego tendrá que amerizar con éxito para poder volver a repetir nuevos lanzamientos.

La visión de las perspectivas económicas, para que nos ayuden en la toma de buenas decisiones en la dirección de nuestras empresas necesita de las dos perspectivas; la del gran angular desde la órbita satelital pero también la que se tiene cuando se contempla la economía desde el polígono industrial o la evolución de nuestra cartera de pedidos. ¿Qué nos dicen ambas visiones de las empresas granadinas y del mundo en el que operan?

Desde el gran angular acabamos de asistir a la primera tregua en la subida de tipos de interés del Banco Central Europeo desde el inicio de la escalada en julio de 2021. Una cadena de subidas que se ha detenido –ya ve-

remos si definitivamente– el pasado 26 de octubre. Los costes financieros de nuestras empresas y de las familias se han visto lastrados por estas subidas que también nos han tensionado las necesidades operativas de financiación; una cuestión nada menor.

La perspectiva más halagüeña que manejamos es que los tipos de interés no van a subir más (salvo que se produzcan nuevos shocks de oferta) pero tampoco van a bajar a corto plazo. Desde luego es inimaginable el retorno a tipos de interés próximos a cero. La incógnita por despejar viene de la mano de potenciales nuevos cuellos de botella que se puedan reproducir por las tensiones geopolíticas vivas.

Geopolítica

Los dos conflictos que pueden hacer repuntar la inflación y con ello el regreso a la escalada de tipos de interés son el de la guerra entre Rusia y Ucrania y el más reciente conflicto tras el ataque terrorista de Hamás a Israel.

El suministro de cereales –especialmente maíz amarillo para pienso– y, en menor medida, fertilizantes procedentes de Ucrania hasta España a través del corredor del Estrecho del Bósforo, ha seguido fluyendo y estabilizando los precios de estas materias primas a pesar de los momentos en los que el acuerdo Ucrania-Turquía-Rusia-ONU ha



estado suspendido. Si descendemos del satélite a la lonja es fácil comprobar que el gran conflicto ha dejado de impactar sobre los precios como ocurriese en 2022. Importa aquí matizar que el repunte de las materias primas alimentarias se arrastraba desde meses antes del conflicto y tenía más su origen en el colapso de los grandes puertos marítimos pos pandemia.

Una derivada del conflicto entre Ucrania y Rusia sí resulta más preocupante por su impacto en la inflación. Me refiero al acuerdo entre Arabia Saudita y Rusia de reducir las cuotas de producción de petróleo provocando el encarecimiento tanto del precio del barril de Brent (por encima de los 90 dólares) como del West Texas Intermediate. Ambas subidas del precio del petróleo lastran a las economías dependientes y encarecen el precio de los combustibles y, en general, los costes de logística. Esto es así incluso en naciones como la española que ha dejado de comprar petróleo ruso (no así gas natural licuado).

El otro riesgo geopolítico con visos de poder impactar en los precios y en un repunte de tipos de interés depende de si el conflicto entre Hamás e Israel queda encapsulado en los territorios israelíes y bajo control de la Autoridad Nacional Palestina o se irradia a las tres grandes potencias de Oriente próximo con marcados intereses en el conflicto; Irán, Arabia Saudita y Turquía. De irradiarse el conflicto el tránsito de mercancías a través del Canal de Suez se vería amenazado, la cadena de suministros volvería a tensionarse y con ello los precios de buena parte de los productos y componentes que suministra a España su

principal proveedor extranjero; China.

¿Qué nos dicen los grandes gestores de compras?

Volvamos al satélite y desde él escrutemos el comportamiento de los índices contruados sobre las encuestas hechas a los responsables de la gestión de las grandes compañías; naturalmente nos referimos a los PMI por su acrónimo en inglés. Este índice –tanto el compuesto o agregado para todos los sectores como el correspondiente a cada sector donde aplica– nos reporta información sobre la producción en curso, nuevos pedidos, decisiones de contratación de personal previstas, variación de los stocks y el tiempo de entrega de los proveedores.

Hasta el momento y para nuestros principales socios comerciales –Alemania, Francia e Ita-

lia- había una tendencia clara; el PMI del sector manufacturero apuntaba a una tendencia negativa (por debajo de los 50 puntos que muestra su valor neutro) mientras que el sector servicios aún mostraba una tendencia positiva aunque con escaso punto. La situación ha cambiado desde el pasado mes de agosto y no sólo para la visión satelital que nos muestra a nuestros socios sino también la que nos cantan los nuevos pedidos a pie de oficina. Efectivamente el PMI del sector servicios ya entró en perspectiva negativa para la UE y para nuestra nación. Sin embargo, ojo con caer en la tentación de hacer análisis de brocha gruesa porque nos puede llevar a tomar decisiones de las que luego nos arrepintamos.

La heterogeneidad del sector servicios

Este sector representa casi el 69% del PIB español por lo que su tendencia arrastra al conjunto de la economía. No obstante en un sector tan heterogéneo en su composición que engloba a subsectores de la contabilidad nacional de naturaleza muy diferente y, por esa razón, expuestos de muy distinta forma a oportunidades de negocio y a situaciones de crisis. Centrémonos en los dos subsectores más importantes.

Estos subsectores son –por orden de importancia– el del comercio+transporte+almacenamiento+hostelería que representa el 37% de todo el sector servicios. Dos hechos deben espigarse en este primer subsector; el primero impacta sobre el comercio minorista y hace referencia al muy importante aumento del coste de la cesta de la compra en los hogares españoles. El gasto promedio de un hogar en Andalucía para 2022 alcanzaba los 29.509,58€ anuales de los que más de un 17% se destinaba a alimentación. El otro hecho a destacar es que el gasto en hostelería resiste, incluso en términos reales -una vez descontada la inflación-. La salida de la pandemia nos sigue empujando a salir a la calle; en promedio una familia andaluza gasta anualmente en hostelería 3.105,85€.

El segundo subsector de los servicios por volumen de ventas es el de la administración pública, defensa, sanidad, educación y servicios sociales. Todo ello suma el 22% del gasto en servicios e incluye aspectos tan importantes como todas las atenciones a la parte de la población que se ubica en la economía 'plateada'. Para tener idea del orden de magnitud del que estamos hablando hay que tener en cuenta que entre 1957 y 1977 nacieron en España 14 millones de personas buena parte de las cuales disfrutaron o van a disfrutar de una pensión de jubilación importante.

La importancia de la industria agroalimentaria

Es habitual caer en el error de medir la importancia económica del sector agropecuario de manera separada a la industria de base alimentaria. Si sumamos ambos eslabones de la cadena representan resulta que el sector agroalimentario de Andalucía es el más gran de España y aporta el 15,3% al VAB de la región, esto es, 20.314 para el año 2022. Desde el punto de vista nacional su contribución alcanza al 20,4% del VAB agroalimentario nacional y generó el pasado

año el 17,2% del empleo en Andalucía; casi 521.000 puestos de trabajo.

Es claro que para regiones como Andalucía y provincias como Granada es muy importante exhibir las cifras conjuntas de todo el sector agroalimentario en lugar de presentarlas separadamente con datos del sector primario desgajados de las empresas de base alimentaria.

Infraestructuras

El desarrollo del sector agroalimentario de Granada pasa por agilizar obras de infraestructuras hidráulicas muy importantes. Es el caso de las conducciones de Béznar-Rules. Esta infraestructura permitirá desarrollar una de las conducciones que permiten la ordenación de los recursos hídricos existentes en la zona, poniendo en valor los actuales embalses de Béznar y Rules que se encuentran infrautilizados, incorporándolos al sistema de conducciones existentes. Su ejecución, prevista para no antes de 2027, permitirá lograr una gestión integral del recurso, una optimización de los consumos energéticos y una disminución de la explotación de los acuíferos subterráneos. Poca duda cabe de que estas conexiones permitirán una mejora en la calidad de las aguas en la comarca Costa Tropical granadina, especializada en la producción de frutas subtropicales y hortalizas.

Para todo este desarrollo económico resulta crucial el despliegue de la infraestructura eléctrica. El operador español de transporte de energía eléctrica nacional, Red Eléctrica, apro-

Tres son los vectores sobre los que mejorar la productividad de las empresas: la formación, el tamaño y la innovación

bó un plan de inversión en infraestructuras para el periodo 2021 a 2031 a desarrollar en las provincias de Granada y Almería. El éxito de este despliegue de infraestructuras será también el éxito de buena parte de una mayor y mejor actividad económica.

Productividad

En 2022, el PIB nominal por hora trabajada en España era un 76% del valor registrado en la eurozona y solamente el 63% de Alemania. Más preocupante que la distancia existente, señala el servicio de estudios de Caixabank, es constatar que esta brecha apenas se ha reducido en las últimas dos décadas (en el año 2000, el PIB por hora trabajada español era un 74% del valor registrado en la eurozona y el 61% del de Alemania).

Tres son los vectores sobre los que mejorar la productividad de las empresas granadinas y españolas y con ellos tener un buen pasaporte para la prosperidad a medio plazo incluso en tiempos de cierta atonía económica. El primero es mejorar la formación. Existe un déficit significativo en el nivel de formación de los trabajadores y de los empresarios españoles con respecto al promedio de la eurozona según concluye el Banco de España.

El segundo es el tamaño empresarial. En España, el nivel de productividad de las grandes empresas es más del doble que el de las microempresas. Sin embargo, alrededor del 35% de la ocupación está en empresas de más de 50 empleados, una proporción que se sitúa en el 66% en Alemania. El servicio de estudios de Caixabank concluye con acierto que España necesita potenciar más el crecimiento de sus microempresas y pymes.

Finalmente, hay que avanzar y mucho en innovación y no sólo en los bienes de equipo sino también en los activos intangibles. Entre estos intangibles se encuentran los modelos de gestión y de eficiencia organizacional, el marketing, el valor de la marca, las bases de datos, la formación específica desarrollada internamente o el software. Todo ello en el marco de la irrupción de la Inteligencia Artificial en los procesos productivos, comerciales y de consumo. Para todo lo anterior resultan cruciales tanto la visión panorámica del satélite como la que nos da el pulso de nuestro polígono industrial.



ANTONIO GARCÍA DE CASTRO

PRESIDENTE EJECUTIVO DE SAN TELMO BUSINESS SCHOOL

Un pequeño homenaje a las empresas granadinas que perduran

El primer Programa de San Telmo se clausuró en 1983 en Sevilla, hace 40 años y participó el máximo responsable de Jamones Trévez junto a 30 empresarios de la provincia de Sevilla. Desde entonces, 555 empresarios y directivos granadinos han participado en los distintos programas de San Telmo. Además, hemos escrito casos de distintas empresas que tienen o tenían su sede en la provincia. Por ello, hemos sido testigos privilegiados de la evolución de la empresa granadina en estos 40 años.

Me incorporé a San Telmo en junio de 1.985 y, en los primeros meses, convocamos a los empresarios y altos directivos de las principales empresas granadinas a un almuerzo en el Restaurante Baroca en una calle céntrica de Granada para explicarles el Programa de Alta Dirección que realizaríamos en Sevilla. Recuerdo que acudieron las principales empresas granadinas de aquella época. Estaba Puleva, Inmobiliaria Osuna, Construcciones Avila Rojas, Duhl, Destilerías García de la Fuente, FYNESA, Caja Rural de Granada, Caja General de Ahorros de Granada, etc. Cuando terminamos el almuerzo, el pre-

sidente del Instituto Internacional San Telmo y yo volvimos a Osuna y tardamos cinco horas. Los participantes que participaron en los Programas de San Telmo en Sevilla antes de la inauguración de la A-92 fueron auténticos héroes.

Hoy estoy escribiendo este artículo después de participar en el Congreso de la Confederación de Directivos y Ejecutivos –CEDE– que ha clausurado Su Majestad El Rey y he tardado sólo una hora y media desde Granada a Osuna.

También ha participado el presidente de la Junta que habrá comprobado que hay que reforzar el firme de la A92 que es la infraestructura que ha vertebrado Andalucía y ha hecho posible, entre otras muchas cosas, que los Programas de San Telmo se acerquen a menos de hora y media de Granada. San Telmo Business School ofrece la oportunidad de formarse a los empresarios y directivos de Granada y compartir experiencias con los principales actores de la economía andaluza, española y europea a sólo dos horas de distancia de su despacho. También con conexiones en remoto sin salir de sus oficinas.

Ha sido un congreso extraordinario donde he podido saludar a muchos Antiguos Alumnos de Andalucía y comprobar que aquella petición que nos hizo Isidro Fainé hace dos décadas de desarrollar CEDE en nuestra comunidad ha sido un éxito y en 2023, el 10 por ciento de los asociados a CEDE son Andaluces. Recuerdo el día que Manuel Romera, Director Territorial de la Caixa y an-

tiguo alumno de San Telmo me citó en su despacho para comentarme el deseo del entonces presidente de La Caixa. Nombramos una comisión directiva que presidió Rufino Parra, máximo directivo de Endesa entonces y presidente de CEDE Andalucía muchos años junto a otros antiguos alumnos. La coordinadora del congreso que se ha celebrado en Granada, María Dolores Orantes Zurita, también es Antigua Alumna. Actualmente, Juan Ignacio Zafra que también



es Antiguo Alumno de San Telmo ha conseguido que en los últimos años este congreso se celebre en cuatro ediciones en Andalucía. El próximo año abordará el apasionante tema de la Inteligencia Artificial y debería volver a Granada.

De las empresas que acudieron a aquel almuerzo en 1985 podemos aprender por qué hay empresas que perduran en el tiempo y por qué otras desaparecen. También podemos aprender de las empresas que CEDE premió en la noche del viernes y que conocemos muy bien en San Telmo.

Hemos sufrido tres crisis económicas desde entonces y han desaparecido un 25 por ciento de las empresas granadinas en cada crisis. Recuerdo la crisis económica post Expo-92 que duró hasta 1996, la tremenda crisis financiera del 2008 que duró hasta el 2014 y la crisis sanitaria del 2020. Ahora estamos inmersos en la crisis de la guerra de Ucrania y la crisis de la guerra Israel- Hamas y ya la economía española se ha desacelerado en el tercer trimestre a pesar del turismo. Sólo se ha crecido un 0,3 por ciento y han subido los intereses y seguimos en un entorno inflacionario. Sin embargo; debemos aprender de las empresas granadinas que ya han vivido estas crisis y otras y perduran.

Empezaré por Herogra que ha cumplido 100 años y en la que tenemos varios Antiguos Alumnos de la familia propietaria. Su apuesta por la investigación y su expansión comercial han sido las palancas para que esta empresa familiar sea centenaria. En San Telmo también han aprendido las buenas prácticas en la sucesión familiar y tener una configuración económica y financiera sana. Me alegro que CEDE la reconociera por su trayectoria profesional.

También podemos aprender de Puleva que era la primera empresa granadina en la década de los ochenta y sus propietarios eran granadinos. Hoy pertenece a la multinacional Lactalis y su actual presidente, Ignacio Elola es Antiguo Alumno de San Telmo. También Diego Puertas que fue el primer directivo de Puleva Lactalis España es un brillante antiguo Alumno de San Telmo y hoy lidera esa multinacional en Asia. La crisis de Puleva en los comienzos de la década de los noventa es muy conocida y tenemos el caso escrito en San Telmo cuando era una división del Grupo Ebro. No conseguimos convencer a la propiedad granadina que

viniera por San Telmo y descuidaron la configuración financiera. Gracias a Dios, un magnífico equipo directivo, supo liderar la compañía para que no desapareciera, aunque tuvo que vender su división, Puleva Biotech, a laboratorios ABBOT. Por desgracia, no es una empresa granadina de capital granadino pero la opción Lactalis es una gran oportunidad para que se mantengan los puestos de trabajo en Granada y que directivos granadinos puedan tener una trayectoria internacional. Algunos directivos de Puleva, decidieron dejar la Puleva y crear sus propias empresas. Trevenque es un ejemplo donde tenemos muchos antiguos alumnos e, incluso, hemos escrito un caso.

Inmobiliaria Osuna ha superado varias crisis económicas desde entonces. Muchas empresas inmobiliarias han desaparecido. Me alegra que Luis Osuna hijo participara en la primera promoción del Pide de San Telmo y hoy lidere la compañía que ha sabido superar esas crisis. Además, tiene una división hotelera y una división agraria. La diversificación le ha ayudado a superar esas crisis. También la prudencia financiera necesaria para perdurar en el tiempo. Más aún, en el sector inmobiliario.

Otra empresa de la que podemos aprender es la empresa líder en facturación de la provincia de Granada, COVIRAN; a la que tenemos mucho cariño en San Telmo. Es una cooperativa que ha conseguido ser un ejemplo

Todas estas empresas y muchas más, han creado una masa crítica de empresas privadas que, junto a instituciones como la Universidad, Campus de la Salud y periódicos como IDEAL

para muchas empresas del sector de la distribución de alimentación y otras empresas de la cadena agroalimentaria. Además, consigue dar servicios a pequeños supermercados de cercanía en varias comunidades autónomas e, incluso, Portugal. Otra cooperativa que ha sobrevivido a las crisis ha sido la Caja Rural de Granada. Muchos directivos de esta entidad son Antiguos Alumnos de San Telmo y hemos realizado actividades en sus instalaciones por la que han pasado muchos de sus clientes que lideran el sector agroalimentario de la provincia. Son dos ejemplos de cómo las cooperativas en una solución válida para emprender y perdurar en el tiempo.

Todas estas empresas y muchas más, han creado una masa crítica de empresas privadas que, junto a instituciones como la Universidad, Campo de la Salud y periódicos como IDEAL de Granada que fue fundado en 1932, han hecho posible que Granada tenga, no sólo una belleza única con monumentos irrepetibles, lugares únicos como Sierra Nevada y playas cercanas que la convierten en una provincia donde merece la pena emprender y vivir. Además, los granadinos han demostrado que pueden liderar la primera empresa andaluza en facturación, Bidafarma. Conozco muy bien a su Presidente, Antonio Mingorance y su Director General, Jesús Porres, que son granadinos y Antiguos Alumnos de San Telmo y han sido capaces de liderar un proyecto que ha unido a más de 14 cooperativas andaluzas, extremeñas, gallegas y de otras comunidades para liderar el sector de la distribución farmacéutica a nivel nacional. Jesús será uno de los participantes del seminario que realizaremos la primera semana de noviembre en Pollenzo, cerca de Turín con más de 60 participantes de 15 países y cuatro continentes.



JUAN PÉREZ

DIRECTOR GENERAL DE SAN TELMO BUSINESS SCHOOL

Construir una sociedad preparada para lo que está por llegar

Se puede afirmar que el sector de la formación está experimentando un cambio de era significativo. La combinación de varios factores, como los cambios geopolíticos, la preocupación por la sostenibilidad y el medio ambiente, la convivencia de múltiples generaciones, los avances tecnológicos de la cuarta revolución industrial y los efectos psicológicos y emocionales de la pandemia, están transformando la configuración del mundo empresarial y educativo.

El mundo se encuentra en un momento de transición, donde el entorno está cambiando de manera rápida e impredecible. Esto plantea una serie de desafíos para las instituciones formativas, que deben adaptarse a estos cambios y ser capaces de ayudar a las personas de diferentes generaciones y perfiles a construir un nuevo mundo.

Uno de los desafíos clave es la toma de conciencia sobre la sostenibilidad y el medio ambiente. Las instituciones gubernamentales y transnacionales están cuestionando el modelo de producción y estilo de vida que ha prevalecido hasta ahora, debido a la escasez de recursos naturales y los efectos del cambio climático. Esto exige un enfoque más responsable y sostenible en todos los aspectos de la vida cotidiana y laboral.

Además, la convivencia de diferentes generaciones en el ámbito familiar, empresarial y educativo requiere una nueva forma de educación que fomente la capacidad de investigación, interpretación, innovación y apertura a nuevas formas

de conocimiento. Es fundamental trabajar desde temprana edad en el desarrollo de habilidades y criterios que permitan a las personas adaptarse a un mundo en constante cambio y construir una sociedad mejor.

La cuarta revolución industrial, marcada por los avances tecnológicos, también desempeña un papel importante en este cambio de era. Las nuevas tecnologías eliminan barreras geográficas y reconfiguran los modelos de cadena de suministro,





vo es pasar de simples conferencias en línea a un modelo de formación que combine la presencialidad en la distancia, utilizando herramientas y recursos que permitan ofrecer un nivel educativo excepcional.

Otro aspecto clave es contar con instituciones educativas que abarquen distintas especialidades para poder abordar todos los desafíos actuales. Esto requiere un alto grado de profesionalidad y una formación que promueva criterios, tranquilidad, perspectiva, capacidad analítica y colaboración.

En última instancia, el reto de la formación en esta nueva era, que además es la razón de ser de San Telmo Business School desde sus inicios hace más de cuarenta años, es formar mejores personas, lo que a su vez se traduce en mejores empresas y, por ende, en una mejor sociedad en general. Es necesario que la formación tenga un impacto no solo a nivel empresarial, sino también en organizaciones, en la política y en la sociedad en su conjunto.

Las instituciones educativas deben tener en cuenta que la formación no se limita a una etapa específica de la vida. En un mundo en constante evolución, el aprendizaje continuo se vuelve imprescindible para mantenerse actualizado y adaptarse a las demandas cambiantes del mercado laboral. Por lo tanto, es fundamental brindar oportunidades de desarrollo profesional a lo largo de la carrera de las personas.

fabricación y consumo. Las instituciones formativas deben aprovechar estas tecnologías para ofrecer una formación de alta calidad, abierta y de valor, que permita descubrir lo desconocido y orientarse hacia un nuevo mundo globalmente conectado.

En este sentido, la calidad de la formación es fundamental. Las instituciones formativas deben realizar inversiones tanto en el desarrollo y formación de su claustro como en tecnología. El objeti-

Para lograr una transformación efectiva en el modelo educativo, es necesario adoptar una nueva mentalidad y enfoque por parte de las instituciones formativas. Esto implica un cambio en la forma en que se enseña y se evalúa, fomentando la participación activa de los estudiantes, la colaboración, la creatividad y el pensamiento crítico. Las clases tradicionales, basadas únicamente en la transmisión de conocimientos, deben evolucionar hacia un enfoque más interactivo y práctico. Es importante utilizar herramientas y recursos innovadores, como plataformas digitales y simulaciones, para mejorar la experiencia de aprendizaje y mantenerse relevantes en un mundo en constante cambio.

En este proceso de transformación, la colaboración entre diferentes actores también juega un papel fundamental. Las instituciones formativas deben trabajar en estrecha colaboración con empresas, gobiernos y organizaciones de la sociedad civil. Esta colaboración permitirá comprender las necesidades del mercado laboral y adaptar la oferta formativa en consecuencia. Además, es esencial involucrar a los estudiantes y a la comunidad educativa en la toma de decisiones, fomentando una cultura de participación y empoderamiento.

San Telmo Business School es un ejemplo destacado de una institución que ha sabido adaptarse a estos desafíos. A lo largo de sus más de 40 años, ha trabajado de manera constante en la innovación y actualización de los contenidos para la formación de la alta dirección. La incorporación de tecnologías de vanguardia en sus aulas ha permitido a San Telmo Business School llegar a diversas partes del mundo y anticiparse a las tendencias emergentes. Gracias a su experiencia y conocimiento del tejido empresarial, ha desarrollado un modelo formativo que se adapta a las necesidades cambiantes de las empresas y los profesionales.

Al invertir en la formación, la actualización permanente y el desarrollo personal de los profesionales, podemos crear individuos capacitados y éticos que estén preparados para enfrentar los cambios que se están produciendo y contribuir a una sociedad más justa y próspera. La formación continua y el desarrollo de habilidades relevantes para el siglo XXI son fundamentales para construir una sociedad preparada para lo que está por llegar.

Las instituciones formativas por su parte, deben estar preparadas para adaptarse a estas nuevas circunstancias, desarrollar habilidades en las personas desde temprana edad, ofrecer una variedad de especialidades, invertir en tecnología de vanguardia y colaborar con diferentes actores. Solo así podremos preparar a las generaciones futuras y construir una sociedad preparada y próspera que sea capaz de enfrentar los desafíos del futuro.



PEDRO MERCADO

RECTOR DE LA UNIVERSIDAD DE GRANADA

Universidad de Granada, nuevos retos y toda la cooperación

Estas líneas para los lectores de IDEAL se convierten en una magnífica oportunidad para hacer llegar a la sociedad algunos de los retos a los que se enfrenta la Universidad de Granada en este momento y cómo pensamos afrontarlos. Ser rector de la Universidad de Granada es un gran honor, pero, sobre todo, una gran responsabilidad que se asume con humildad y prudencia y con un deseo enorme de trabajar por conseguir avances para las personas y la sociedad.

En esta tribuna que me ofrece IDEAL me gustaría detallar los principales retos que nos esperan. Algunos son consecuencia de la normativa que afecta a la universidad, otros serán impulsados a partir del programa con el que me presenté al cargo. En re las actuaciones derivadas de nuevas leyes, el proyecto de mayor calado será el de poner en marcha el proceso de adaptación a los cambios normativos que impone la nueva ley del Sistema Universitario. Estamos ya en el proceso, complejo, de redefinir el modelo de universidad para, desde los márgenes de nuestra autonomía, perfilar una universidad pública para el futuro con nuevas funciones, competencias y estructuras. Se trata de una tarea difícil que una institución como la Universidad de Granada, casi

cinco veces centenaria, será capaz de superar con éxito. Para ello, invito y animo desde esta tribuna a todos los sectores de la comunidad universitaria a participar activamente y a ser protagonistas del proceso de debate y participación que pondremos en marcha en los próximos meses y así, seguir construyendo la UGR del futuro con lo mejor del pasado y del presente.

Tras la aprobación de unos nuevos estatutos, el segundo reto estratégico que debemos afrontar es el de modificar nuestra oferta formativa. El nuevo Decreto de Ordenación de las Enseñanzas Universitarias aprobado en Andalucía nos abre la posibilidad de avanzar hacia un nuevo mapa de titulaciones, más flexible, que aborde los requerimientos de la sociedad y del entorno socioeconómico, y que mejore el grado de empleabilidad de nuestras egresadas y

egresados. El objetivo es reorganizar nuestra oferta de titulaciones de grado y reforzar la de másteres, abriendo oportunidades de colaboración con otras universidades y conectándolos con sectores estratégicos, además de explotar nuestra capacidad de virtualización. Es una tarea en la que ya estamos trabajando junto al resto de universidades públicas andaluzas.

Finalmente, la Universidad de Granada, como todas las del sistema público andaluz, tiene un objetivo que sentará las bases materiales del futuro inmediato. Apenas hace cuatro meses, las universidades andaluzas dieron su asentimiento a la propuesta del gobierno andaluz sobre el nuevo modelo de financiación, instrumento crucial para garantizar los recursos económicos necesarios para ofrecer un servicio público de educación superior con los más elevados estándares de calidad y excelencia. En la UGR creemos en un sistema universitario público andaluz fuerte y cohesionado, en el que cada universidad aporte su propia especificidad para fortalecer al conjunto. Creemos en la cooperación mucho más que en la competencia como medio de garantizar la mejor educación superior. Y en favor de ese interés superior y de un acuerdo final, hemos cedido pretensiones legítimas. Creemos que puede ser una base estable para solventar paulatinamente la insuficiencia financiera crónica del sistema universitario andaluz y de la Universidad de Granada en particular. Para la UGR es vital que el acuerdo se traduzca en compromiso y que se convierta en realidad esa senda de inversión comprometida en universidades del uno por ciento del PIB.

En el ámbito de las propuestas que asumí en el programa, el compromiso de mi equipo es trabajar

por las personas y su bienestar, contribuyendo a establecer condiciones laborales que permitan crecer tanto en lo profesional como en lo personal. Necesitamos, además, una universidad más ágil y flexible, acomodada a los nuevos tiempos. Ha llegado, también, el momento de acometer un plan de infraestructuras sostenible y realista que nos llevará a la primera conmemoración del V Centenario, que será en 2026 y que culminará después en 2031.

Concluyo estas líneas reiterando nuestro compromiso de cooperación con cualquier institución que proponga proyectos y compromisos con el territorio. Desde los proyectos compartidos con la Diputación de Granada, como el del Geoparque o el que vincula universidad y agenda urbana local a través de Impronta Granada, a la colaboración estrecha y ejemplar con el Ayuntamiento de Granada, con el Patronato de la Alhambra, el PTS, el Parque de las Ciencias, Sierra Nevada, la Confederación de empresarios, la Cámara de comercio, los colegios profesionales o los municipios de la costa.

La Universidad de Granada se enfrenta al futuro con un enfoque renovado que incluye nuevos desafíos institucionales, estratégicos y académicos que asume con determinación y compromiso. Y sin duda, la comunidad universitaria está dispuesta a mantenerse como elemento clave en la construcción del futuro y, por supuesto, como referente de excelencia académica e investigadora.



cajasurstore.es



Abrimos para ti

CajasurStore.es

Date de alta y disfruta de productos
en condiciones exclusivas para ti,
por ser cliente de Cajasur.

cajasur **k**

Financiación

0%TAE*

Envío gratis
a domicilio

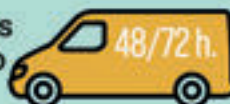

*Financiación sin intereses (TIN 0%, TAE 0%). Ejemplo para un préstamo de 909€ a 12 meses. TIN 0%, TAE 0%. Plazo 12 meses. 12 cuotas de 75,75€. Intereses 0,00€. Coste total 0,00€. Importe total adeudado 909,00€. Sistema de amortización francés. Sujeta a condiciones de aprobación y previo análisis favorable. Cajasur Banco S.A.U, Avda. Gran Capitán 11-13, 14.008 Córdoba. C.I.F. A95622841. Inscrita en el Registro Mercantil de Córdoba. Tomo 2458, folio 1, inscripción 1ª, hoja CO-35656

La economía social y cooperativa, llamada a liderar un futuro sostenible

En Covirán, socios y cooperativa, compartimos una forma de gestión enmarcada en el liderazgo empresarial sostenible que implica la adopción de estrategias y prácticas que tienen en cuenta el impacto social, ambiental y económico de la empresa. Esto va más allá de simplemente cumplir con regulaciones y minimizar los impactos negativos; implica proactivamente buscar formas de contribuir positivamente a la sociedad y al medio ambiente.

La Economía Social, las cooperativas, por sus valores y principios, se consolida como la empresa del futuro, ofreciendo grandes oportunidades de generar empleo estable y de calidad, abriéndose a los sectores emergentes, preparando a sus profesionales con las competencias necesarias, creando empresas sostenibles y solidarias, capaces de corregir desigualdades sociales y territoriales.

Somos una empresa de economía social, centrados en las personas, en la diversidad, y nuestro valor es la oferta de un modelo de negocio empresarial diferenciado, cercano, que jamás se deslocaliza y que



José Antonio Benito, presidente de Covirán

constituye un eje de desarrollo económico, social y humano comprometido con el territorio donde realiza su actividad. Covirán trabaja a diario por un modelo de empresa que garantice la diversidad y facilite la inclusión con independencia del género, raza, orientación sexual o su capacidad funcional.

La cooperativa reconoce la diversidad como un elemento vertebrador que genera oportunidades y promueve un ambiente de trabajo pro-

Benito: «Somos una empresa de economía social, centrados en las personas, en la diversidad, y nuestro valor es la oferta de un modelo de negocio empresarial diferenciado, cercano»

picio en el que todos —socios, empleados y consumidores— se sienten valorados y respetados.

Covirán es hoy una empresa inclusiva en la que conviven socios de 22 nacionalidades que se han adaptado a un modelo de negocio que les ofrece flexibilidad y rentabilidad. Socios que se han integrado perfectamente en la vida de los pueblos y barrios de las grandes ciudades, y a los que la cooperativa ofrece formación en gestión y asesoramiento continuo.

La diversidad geográfica de Covirán, con 2.730 tiendas repartidas por España y Portugal y con presencia en Gibraltar, Guinea Ecuatorial y Cabo Verde, es también un factor positivo que enriquece la cultura empresarial de la cooperativa y contribuye a generar riqueza en los territorios a través de su modelo de proximidad.

En Covirán, casi el 50% de la base social de la cooperativa en España está compuesta por mujeres, mientras que en Portugal su influencia se ha incrementado en casi 5 puntos en el último año, situándose en el 40%. Las mujeres socias han decidido llevar las riendas del negocio familiar que, por lo general, se ubica en los barrios de las grandes ciudades y en el medio rural.

Buena parte del éxito de la cooperativa Covirán, fundada hace 62 años, se sustenta en la fórmula de relevo generacional que sigue muy vigente entre los socios. La mayor parte de los traspasos pasan a manos de nuevas generaciones que asumen como propio el negocio de sus familiares, un modelo de supermercado basado en la proximidad y confianza con el cliente.

Un verdadero compromiso de los nuevos emprendedores que se unen a la Cooperativa y que dan continuidad al legado de sus familiares, transitando por un camino ya abierto que garantiza la rentabilidad

y la solvencia del negocio y el servicio a los clientes.

Covirán ha reforzado el valor de las personas mayores que acuden a nuestros supermercados a través de la atención personalizada, en especial entre aquellas que se encuentran en situación de vulnerabilidad, poniendo en marcha una serie de medidas para facilitarles la compra ya sea presencial o mediante envío a domicilio, un servicio que cada vez incorporan más socios de España y Portugal.

La relación de cercanía y confianza que las tiendas Covirán mantienen con las diferentes capacidades de sus clientes, que en muchos casos se remonta a décadas de servicio, permite responder con celeridad a las necesidades de las personas con más dificultades de movilidad.

Para hacer frente a esta situación, las tiendas Covirán, líderes en el formato de proximidad con una fuerte implantación en los barrios de las ciudades y en las zonas rurales donde revierten sus beneficios, han dispuesto medidas para dar prioridad en el servicio.

Covirán finalizó 2022 con un total 2.730 puntos de venta (2.448 en España y 282 en Portugal). Estos datos, permiten a Covirán mantener su 2º lugar en el ranking nacional del sector por número de establecimientos, el cuarto en Portugal, posiciona-



Esteban Gutiérrez, director general

Gutiérrez: «La cooperativa ha integrado el concepto de sostenibilidad en toda la cadena de suministro para hacer frente a los retos que plantea el futuro del planeta»

miento que se ha consolidado en ambos países. Los supermercados Covirán son un modelo sostenible clave para frenar el despoblamiento, siendo la única oferta comercial en 308 municipios españoles con menos de 10.000 habitantes.

Los supermercados Covirán, establecimientos de proximidad, son el modelo de negocio más sostenible, motor de desarrollo de la economía local y de vertebración del territorio, disminuyendo además su impacto medioambiental. Covirán se ha convertido en una respuesta de negocio rentable en cualquier territorio acercando a miles de personas una solución para un acto tan cotidiano como es la compra diaria, mostrando su compromiso por la alimentación sana y equilibrada, el consumo responsable y el cuidado del medioambiente.

La cooperativa ha integrado el concepto de sostenibilidad en toda la cadena de suministro para hacer frente a los retos que plantea garantizar el bienestar de la población y preservar los recursos naturales.

En 2022, Covirán cerró acuerdos con 2.634 pro-

veedores, el 90% de las operaciones fue en origen en su mayor parte productores locales y cooperativas que, al igual que nosotros, contribuyen a reforzar la economía local y regional. Covirán considera a sus proveedores como integrantes esenciales para el desarrollo de un surtido donde la calidad, la salud y la sostenibilidad sean prioridades compartidas.

Covirán ha situado a sus supermercados a la vanguardia en eficiencia con un modelo de negocio moderno e innovador, cuyos progresos en materia de sostenibilidad y accesibilidad tienen hoy su reflejo en un modelo que incorpora la mejora de la accesibilidad, la lucha contra el desperdicio de alimentos, la eficiencia energética, la

contratación responsable y la colaboración con el territorio donde están ubicados.

Además, en la búsqueda del crecimiento y la generación de valor, socios y cooperativa confían en acelerar su expansión internacional y su transformación sostenible y saludable y muestran un claro interés por incorporar la tecnología y el uso del dato para capturar eficiencias e incrementar su conocimiento y conexión con el consumidor, alineándose con sus nuevas necesidades y expectativas, entre las que destacan una creciente concienciación medioambiental, social y ética y un interés cada vez mayor en alimentos que potencien el bienestar físico y emocional.



GERARDO CUERVA

PRESIDENTE DE LA CONFEDERACIÓN GRANADINA DE EMPRESARIOS

Alianza institucional para construir el futuro de Granada

No hay futuro sin empresas. Nuestras perspectivas de desarrollo están condicionadas por la capacidad de nuestro tejido empresarial para consolidarse, crecer y, con ello, crear empleo y riqueza. Son las más de 60.000 empresas y autónomos que ejercen su actividad en la provincia las que generan oportunidades. Son las pymes, las micropymes y las grandes compañías de la provincia las que, con sus proyectos, pueden transformar nuestra economía y forjar un futuro mejor para Granada.

Pero no pueden hacerlo solas. Como presidente de la Confederación Granadina de Empresarios (CGE) y de Cámara Granada, las dos principales instituciones empresariales de la provincia, no puedo más que subrayar el papel protagonista de la empresa para nuestro desarrollo económico y social. Ahora bien, qué condiciones tenga esa empresa para constituirse, para crecer, para generar empleo, para adaptarse a los constantes cambios del mercado, está en el tejado de las instituciones públicas.



Tengo muy claro que al defender los intereses de las empresas de Granada defendemos los intereses del conjunto de los granadinos

Es la administración la que tiene que facilitar las condiciones para que la actividad empresarial se desarrolle en libertad, garantizando la estabilidad y la seguridad jurídica. Es responsabilidad de las instituciones públicas -entidades locales, Diputación Provincial, Junta de Andalucía y Gobierno central- abonar el terreno de juego para que nuestras empresas hagan lo que mejor saben hacer.

Por nuestra parte, las instituciones empresariales tenemos un triple papel. En primer lugar, reivindicar, exigir que las administraciones, con sus políticas y sus fondos, creen un marco favorable para la actividad empresarial. Tengo muy claro que al defen-



der los intereses de las empresas de Granada defendemos los intereses del conjunto de los granadinos.

En segundo lugar, colaborar, trabajar junto a las administraciones desde la mayor lealtad institucional en todo aquello que nos soliciten. Los ayuntamientos, la Diputación, la Universidad, la Junta de Andalucía, el Gobierno de España, saben que pueden contar con nosotros.

Y, por último, aportar: poner sobre la mesa de las administraciones herramientas y proyectos de desarrollo que impulsen la economía de la provincia. No queremos tener un papel secundario en el tejido institucional granadino. Nuestras empresas necesitan que estemos en primera línea, que hagamos posibles iniciativas que lleven a Granada al lugar que le corresponde.

Llevamos años haciéndolo. Hay ejemplos de sobra de

iniciativas que, naciendo en el ámbito empresarial, han logrado el consenso del tejido institucional granadino y se han convertido, cada una en su medida, en palancas de desarrollo. El clúster On-Tech Innovation, una agrupación de empresas tecnológicas que surgió en el seno de la CGE y que ha logrado convertirse en el mayor clúster TIC de Andalucía; Almpulsa, un ecosistema de Inteligencia Artificial promovido por Cámara Granada en colaboración con la UGR, la Fundación PTS y el Ayuntamiento de Granada; o, el más importante de todos, IFMIF-DONES, la mayor infraestructuras científica de España que ya se está construyendo en Granada y que hará de la provincia uno de los centros neurálgicos del sector de la Gran Ciencia internacional.

La chispa de estos proyectos nació en el ámbito empresarial, pero si hoy son lo que son es por el apoyo in-

discutible de las administraciones públicas. Desde las instituciones económicas podemos proponer, podemos empujar, podemos abrir los ojos a las instituciones sobre proyectos que nosotros consideramos estratégicos para el futuro de Granada; pero son las administraciones las que deciden el éxito o el fracaso de estas iniciativas.

Pensemos por un momento en los que hoy son los polos de desarrollo económico de Granada. El Parque Tecnológico de Ciencias de la Salud, el Puerto de Motril, Sierra Nevada, la Alhambra, el acelerador de partículas o la propia Universidad de Granada. Todas son iniciativas impulsadas o gestionadas desde el ámbito institucional. Y los que hoy se vislumbran como sectores de futuro -innovación, inteligencia artificial, sostenibilidad- exigen el compromiso inequívoco de las administraciones.

He hablado del papel protagonista de las empresas y de la función esencial de las instituciones públicas para construir el futuro de Granada. He dejado para el final lo que, a mi juicio, es más importante: la unidad.

Para que el tejido institucional sea capaz de sentar las bases de un modelo económico innovador, sostenible y de calidad que sea capaz de atraer talento y nuevas empresas, es necesaria la alianza estratégica de las instituciones públicas y privadas. Una alianza en la que nuestro papel, el de la CGE y Cámara, tiene que ser necesariamente inconformista. Tenemos que ir de la mano, tenemos que dialogar y pensar juntos qué queremos que sea Granada. Sin complejos. Tenemos que ser ambiciosos, imaginar para la provincia el mejor futuro posible y trabajar sin descanso para hacerlo realidad.

ADMINISTRACIÓN PÚBLICA

01



Macarena Castro

Directora Gerente de
Gegsa

La cultura y el deporte como un motor económico de la ciudad

La Administración Pública, en su esencia, tiene como objetivo fundamental administrar y gestionar de manera hábil y transparente los recursos de la ciudad, tanto materiales como humanos, con el fin de satisfacer las necesidades primordiales de la sociedad. Es un servicio que se rige por una serie de principios fundamentales, entre ellos la eficacia, eficiencia, calidad, jerarquía, desconcentración, descentralización, coordinación, participación, planificación, transparencia y evaluación. En la búsqueda de cumplir con sus objetivos, la Administración Pública también trabaja en estrecha colaboración con empresas privadas que contribuyen mediante fórmulas de colaboración público privada la generación de sinergias.

Uno de los pilares más destacados de la Administración Pública es la planificación estratégica

Uno de los pilares más destacados de la Administración Pública es la planificación estratégica. En el ámbito público, esta herramienta desempeña un papel crucial en el establecimiento de prioridades y objetivos de la organización, así como en la definición de las acciones necesarias para alcanzarlos. La planificación estratégica se adapta a los recursos disponibles y se enfoca en lograr resultados esperados, todo ello respaldado por un sistema de evaluación y seguimiento que permite medir el impacto de las políticas públicas.

En este contexto, es esencial destacar ejemplos concretos que demuestren cómo la Administración Pública puede marcar la diferencia en la vida de los ciudadanos. Un ejemplo en nuestra ciudad es el de *Granada Eventos Globales S.A.

(GEGSA)*, una empresa municipal del Ayuntamiento de Granada encargada de gestionar una variedad de instalaciones culturales y deportivas: el Estadio Municipal de Fútbol Nuevo Cármenes, que es una concesión al Granada C.F., el Palacio Municipal de los Deportes, el Auditorio Manuel de Falla, la Huerta de San Vicente, la Escuela Municipal de Flamenco y el parking del Palacio de Congresos. Además, GEGSA se dedica a la gestión de eventos, espectáculos y actividades deportivas, culturales y sociales que pueden tener cabida en las instalaciones que administra.

Este ejemplo ilustra claramente cómo la Administración Pública puede actuar como una herramienta moderna de gestión al servicio de los ciudadanos. Al gestionar estos espacios públicos de manera eficiente, el Ayuntamiento de Granada busca obtener una mayor rentabilidad de los mismos. Pero el impacto de estas iniciativas va mucho más allá de la gestión eficaz de recursos públicos, ya que gracias a los eventos y espectáculos se dinamiza la economía se genera un impacto muy importante con los que se obtiene un beneficio importante en empresas no solo vinculadas al sector, como pueden ser proveedores, sino que también periféricas.

GEGSA, a través de sus eventos deportivos,

culturales y sociales, se convierte en motor de la industria cultural y deportiva, generando empleo, emprendimiento y contribuyendo a la dinamización de la economía local. Los espacios bajo su responsabilidad se convierten en pilares del ocio de los granadinos y atraen a turistas, generando importantes retornos económicos para la ciudad.

Por ejemplo, eventos deportivos y culturales celebrados en Los Cármenes o el Palacio de los Deportes atraen a un flujo significativo de granadinos y turistas, lo que beneficia tanto a la ciudad como a sus habitantes. Lo mismo ocurre en el caso del Auditorio Manuel de Falla y el Teatro Isabel La Católica, que ofrecen programaciones culturales de alta calidad, no solo satisfaciendo a los residentes sino también enriqueciendo la oferta de ocio para los visitantes.

La gestión Pública debe materializar sus efectos en la mejora de la vida de los administrados en diferentes ámbitos y para ello la optimización de los recursos públicos es fundamental. En esta optimización económica no se debe perder de vista este objetivo, que tenga en cuenta las consecuencias no solo directas sobre la dinamización de las actividades culturales y deportivas de la ciudad, sino el posicionamiento de la ciudad como referencia, en el caso de GEGSA, para la cultura y el deporte.



GEGSA, a través de sus eventos deportivos, culturales y sociales, se convierte en motor de la industria cultural y deportiva, generando empleo, emprendimiento y contribuyendo a la dinamización de la economía local

La Administración Pública, cuando se gestiona con eficacia y visión estratégica, puede tener un impacto profundo y positivo en la sociedad. Ejemplos como el de GEGSA demuestran que una gestión transparente y orientada a resultados no solo mejora la calidad de vida de los ciudadanos, sino que también se convierte en un motor de desarrollo económico, generando un efecto multiplicador con beneficios para diferentes sectores y atrayendo turismo a la ciudad. Es evidente que cuando la Administración Pública cumple su rol de manera adecuada, todos salen ganando. La gestión de estos espacios aporta a Granada un referente en deporte y cultura que nos permite trabajar en la elaboración de planes a medio y largo plazo con el objetivo de consolidar la ciudad en los circuitos nacionales e internacionales.

| | | | |
|----------------------------------------------------------------------------------------------------------------------------------------------------------------------------------------------------------------------------------------------------------------------------------------------------------------------------------------------------------------------------------------------------------------------------------------------------------------------------------------------------------------------------------------------------------------------------------------------------------------------------------------------------------------------------------------------------------------------------------------------------------------------------------------------------------------------------------------------------------------------------------------------------------------------------------------------------------------------------------------------------------------------------------------------------------------------------------------------------------------------------------------------------------------------------------------------------------------------------------------------------------------------------------------------------------------------------------------------------------------------------------------------------------------------------------------------|-----------------------------------------------------------------------------------------------------------------------------------------------------------------------------------------------------------------------------------------------------------------------------------------------------------------------------------------------------------------------------------------------------------------------------------------------------------------------------------------------------------------------------------------------------------------------------------------------------------------------------------------------------------------------------------------------------------------------------------------------------------------------------------------------------------------------------------------------------------------------------------------------------------------------------------------------------------------------------------------------------------------------------------------------------------------------------------------------------------------------------------------------------------------------------------------------------------------------------------------------------------------------------------------------------------------------------------------|------------------------------------------------------------------------------------------------------------------------------------------------------------------------------------------------------------------------------------------------------------------------------------------------------------------------------------------------------------------------------------------------------------------------------------------------------------------------------------------------------------------------------------------------------------------------------------------------------------------------------------------------------------------------------------------------------------------------------------------------------------------------------------------------------------------------------------------------------------------------------------------------------------------------------------------------------------------------------------------------------------------------------------------------------------------------------------------------------------------------------------------------------------------------------------------------------------------------------------------------------------------------------------------------------------------------------------------------------------------------------------------------------------------------------------------------------------------------------------------------------------------------------------------------------------------------------------------------------------------------------------------------------|-------------------------------------------------------------------------------------------------------------------------------------------------------------------------------------------------------------------------------------------------------------------------------------------------------------------------------------------------------------------------------------------------------------------------------------------------------------------------------------------------------------------------------------------------------------------------------------------------------------------------------------------------------------------------------------------------------------------------------------------------------------------------------------------------------------------------------------------------------------------------------------------------------------------------------------------------------------------------------------------------------------------------------------------------------------------------------------------------------------------------------------------------------------------------------------------------------------------------------------------------------------------------------------------------------------------------------------------------------------------------------|
| <p>AGENCIA DE INNOVACIÓN Y DESARROLLO DE ANDALUCÍA - IDEA J. duardo García Cobos Gerente</p> <p>Datos de contacto Avda. de la Innovación, 1, Edif. Bic Granada-PTS Armilla. 18016 Granada 958002500 granada@agenciaidea.es www.agenciaidea.es</p> <p>AUTORIDAD PORTUARIA DE MOTRIL José García Fuentes Presidente Francisco José González-Méndez Herrera Director Francisco José González-Méndez Herrera Director General Lorenzo Vera Franco Director Comercial</p> <p>Datos de contacto Recinto Portuario, s/n Motril. 18613 Granada 958601207 info@apmotril.com www.apmotril.com</p> <p>AYUNTAMIENTO DE ÓRGIVA Raúl Orellana Vílchez Alcalde</p> <p>Datos de contacto C/ Doctor Fleming, 1 Órgiva. 18400 Granada 958785212 raulorellana.alcaldia@aytoorgiva.org www.ayuntamientodeorgiva.es</p> <p>AYUNTAMIENTO DE ÍLLORA Antonio José Salazar Pérez Alcalde</p> <p>Datos de contacto Plaza del Arco, s/n. Íllora. 18260 Granada 958463011 alcaldia@ayuntamientodeillora.com www.ayuntamientodeillora.com</p> <p>AYUNTAMIENTO DE AGRÓN Mª del Pilar López Romero Alcaldesa</p> <p>Datos de contacto C/ San José, 5 Agrón. 18132</p> | <p>Granada 958557301 ayuntamientodeagron@hotmail.com agron.sedelectronica.es</p> <p>AYUNTAMIENTO DE ALAMEDILLA Torcuato Cabrerizo Fernández Alcalde</p> <p>Datos de contacto Plaza Emigrante, 1 Alamedilla. 18520 Granada 958392520 ayuntamientodealamedilla@gmail.com alamedilla.sedelectronica.es</p> <p>AYUNTAMIENTO DE ALBOLOTE Salustiano Ureña García Alcalde</p> <p>Datos de contacto Plaza de España, 1 Albolote. 18220 Granada 958465115 prensa-protocolo@albolote.com www.albolote.com</p> <p>AYUNTAMIENTO DE ALBONDÓN José Sánchez Sánchez Alcalde</p> <p>Datos de contacto Plaza G. González Espino Albondón. 18708 Granada 958826006 ayuntamientodealbondon@gmail.com albondon.sedelectronica.es</p> <p>AYUNTAMIENTO DE ALBUÑÁN Álvaro Ramón Guerrero Sánchez Alcalde</p> <p>Datos de contacto Plaza Mayor, 5 Albuñán. 18518 Granada 958675411 ayuntamientoalbulan@gmail.com albulan.sedelectronica.es</p> <p>AYUNTAMIENTO DE ALBUÑOL Mª José Sánchez Sánchez Alcaldesa</p> <p>Datos de contacto Plaza Ayuntamiento, 1 Albuñol. 18700 Granada</p> | <p>CHURRIANA DE LA VEGA En plena expansión por sus servicios</p> <p></p> <p>Churriana de la Vega se ha convertido en el centro del sur de la Vega de Granada. Su ubicación estratégica, a un paso de la capital, la fluidez de las comunicaciones y el dinamismo de su economía le permite crecer en población e incrementar la calidad de los servicios públicos y el bienestar de sus vecinos.</p> <p>La historia y las tradiciones permanecen muy unidas a la vida de los churrianeros. El pueblo mira hacia adelante preservando su identidad, muy apegada a la Vega y al entorno natural que la rodea.</p> <p>La llegada del Metro, la restauración de los baños árabes o la construcción de los colectores para la depuración de las aguas residuales son algunos de los proyectos que van a configurar el presente y el futuro del municipio. Churriana es un polo fundamental de creación de riqueza, empleo y oportunidades.</p> <p></p> <p>Datos de contacto Avda. Granada, 27 Aldeire. 18514 Granada 958671063 dlferrerlozano@gmail.com aldeire.sedelectronica.es</p> <p>AYUNTAMIENTO DE ALFACAR María Fátima Gómez Abad Alcaldesa</p> <p>Datos de contacto Plaza Iglesia, 1 Alfacar. 18170 Granada 958543002 ayuntamientoalcaldesa@gmail.com alfacar.sedelectronica.es</p> <p>AYUNTAMIENTO DE ALDEIRE Delia Ferrer Lozano Alcaldesa</p> | <p>AYUNTAMIENTO DE ALGARINEJO Jorge Sánchez Hidalgo Alcalde</p> <p>Datos de contacto C/ Alta, 1 Algarinejo. 18280 Granada 958312001 alcaldiaalgarinejo@gmail.com algarinejo.sedelectronica.es</p> <p>AYUNTAMIENTO DE ALHAMA DE GRANADA Jesús Ubiña Olmos Alcalde</p> <p>Datos de contacto Paseo Montes Jovellar, 1 Alhama de Granada. 18120 Granada 958350161 alcaldia@alhama.org www.alhama.org</p> <p>AYUNTAMIENTO DE ALHENDÍN Francisco Pedro Rodríguez Guerrero Alcalde</p> <p>Datos de contacto Plaza España, 11 Alhendín. 18620 Granada 958576154 alcaldia@alhendin.es www.alhendin.es</p> <p>AYUNTAMIENTO DE ALICÚN DE ORTEGA Rafael Marín Belmonte Alcalde</p> <p>Datos de contacto C/ Rey, 24 Alicún de Ortega. 18538 Granada 958677631 rafaelmarinbelmontealicun@gmail.com alicundeortega.sedelectronica.es</p> <p>AYUNTAMIENTO DE ALMEGÍJAR Óscar Ruiz Martín Alcalde</p> <p>Datos de contacto Plaza Palomas, 1 Almegíjar. 18438 Granada 958764031 almegijar@dipgra.es almegijar.sedelectronica.es</p> <p>AYUNTAMIENTO DE ALMUÑECAR Juan José Ruiz Joya Alcalde</p> |
|----------------------------------------------------------------------------------------------------------------------------------------------------------------------------------------------------------------------------------------------------------------------------------------------------------------------------------------------------------------------------------------------------------------------------------------------------------------------------------------------------------------------------------------------------------------------------------------------------------------------------------------------------------------------------------------------------------------------------------------------------------------------------------------------------------------------------------------------------------------------------------------------------------------------------------------------------------------------------------------------------------------------------------------------------------------------------------------------------------------------------------------------------------------------------------------------------------------------------------------------------------------------------------------------------------------------------------------------------------------------------------------------------------------------------------------------|-----------------------------------------------------------------------------------------------------------------------------------------------------------------------------------------------------------------------------------------------------------------------------------------------------------------------------------------------------------------------------------------------------------------------------------------------------------------------------------------------------------------------------------------------------------------------------------------------------------------------------------------------------------------------------------------------------------------------------------------------------------------------------------------------------------------------------------------------------------------------------------------------------------------------------------------------------------------------------------------------------------------------------------------------------------------------------------------------------------------------------------------------------------------------------------------------------------------------------------------------------------------------------------------------------------------------------------------|------------------------------------------------------------------------------------------------------------------------------------------------------------------------------------------------------------------------------------------------------------------------------------------------------------------------------------------------------------------------------------------------------------------------------------------------------------------------------------------------------------------------------------------------------------------------------------------------------------------------------------------------------------------------------------------------------------------------------------------------------------------------------------------------------------------------------------------------------------------------------------------------------------------------------------------------------------------------------------------------------------------------------------------------------------------------------------------------------------------------------------------------------------------------------------------------------------------------------------------------------------------------------------------------------------------------------------------------------------------------------------------------------------------------------------------------------------------------------------------------------------------------------------------------------------------------------------------------------------------------------------------------------|-------------------------------------------------------------------------------------------------------------------------------------------------------------------------------------------------------------------------------------------------------------------------------------------------------------------------------------------------------------------------------------------------------------------------------------------------------------------------------------------------------------------------------------------------------------------------------------------------------------------------------------------------------------------------------------------------------------------------------------------------------------------------------------------------------------------------------------------------------------------------------------------------------------------------------------------------------------------------------------------------------------------------------------------------------------------------------------------------------------------------------------------------------------------------------------------------------------------------------------------------------------------------------------------------------------------------------------------------------------------------------|

| | | | | |
|------------------------------------------------------------------------------------------------------------------------------------------------------------------------------------------------------------------------------------------------------------------------------------------------------------------------------------------------------------------------------------------------------------------------------------------------------------------------------------------------------------------------------------------------------------------------------------------------------------------------------------------------------------------------------------------------------------------|------------------------------------------------------------------------------------------------------------------------------------------------------------------------------------------------------------------------------------------------------------------------------------------------------------------------------------------------------------------------------------------------------------------------------------------------------------------------------------------------------------------------------------------------------------------------------------------------------------------------------------------------------------------------------------|--------------------------------------------------------------------------------------------------------------------------------------------------------------------------------------------------------------------------------------------------------------------------------------------------------------------------------------------------------------------------------------------------------------------------------------------------------------------------------------------------------------------------------------------------------------------------------------------------------------------------------------------------------|--------------------------------------------------------------------------------------------------------------------------------------------------------------------------------------------------------------------------------------------------------------------------------------------------------------------------------------------------------------------------------------------------------------------------------------------------------------------------------------------------------------------------------------------------------------------------------------------------------------------------------------------------------------------------------------------------------|---------------------------------------------------------------------------------------------------------------------------------------------------------------------------------------------------------------------------------------------------------------------------------------------------------------------------------------------------------------------------------------------------------------------------------------------------------------------------------------------------------------------------------------------------------------------------------------------------------------------------------------------------------------|
| <p>Datos de contacto Plaza de la Constitución, 1 Almuñécar. 18690 Granada 958838600 alcaldia@almunecar.es www.almunecar.es</p> <p>AYUNTAMIENTO DE ALPUJARRA DE LA SIERRA José Antonio Gómez Gómez Alcalde Datos de contacto Avda. Jose Antonio, 24 Alpujarra de la Sierra. 18450 Granada 958851001 alcaldia@alpujarradelasierra.es www.alpujarradelasierra.es</p> <p>AYUNTAMIENTO DE ALQUIFE Torcuato Martínez Cuerva Alcalde Datos de contacto C/ Dr. Segura, 16 Alquife. 18518 Granada 958673014 aytoalquife@yahoo.es alquife.sedelectronica.es</p> | <p>AYUNTAMIENTO DE ARENAS DEL REY Manuel Francisco Fernández García Alcalde Datos de contacto Plaza Alfonso XII, s/n Arenas del Rey. 18126 Granada 958359103 aytoarenas@gmail.com arenasdelrey.sedelectronica.es</p> <p>AYUNTAMIENTO DE ARMILLA Mª Dolores Cañavate Jiménez Alcaldesa Datos de contacto Plaza de la Constitución Armillá. 18100 Granada 958578015 alcaldia@armilla.es www.armilla.es</p> <p>AYUNTAMIENTO DE ATARFE Yolanda Fernández Morales Alcaldesa Datos de contacto Plaza España, 7</p> | <p>Atarfe. 18230 Granada 958436011 alcaldia@atarfe.es www.atarfe.es</p> <p>AYUNTAMIENTO DE BÉRCHULES Ismael Padilla Gervilla Alcalde Datos de contacto Plaza de la Constitución, 3 Bérchules. 18451 Granada 958769001 aytoberchules@gmail.com berchules.sedelectronica.es</p> <p>AYUNTAMIENTO DE BAZA Pedro Justo Ramos Martínez Alcalde Datos de contacto Plaza Mayor, 4 Baza. 18800 Granada 958700395 pedrojustoramos@ayuntamien tobaza.es www.ayuntamientobaza.es</p> <p>AYUNTAMIENTO DE</p> | <p>BEAS DE GRANADA Manuel Luis López Fernández Alcalde Datos de contacto Plaza Alta, 5 Beas de Granada. 18184 Granada 958546206 alcaldiabeasgr@dipgra.es beasdegranada.sedelectronica.es</p> <p>AYUNTAMIENTO DE BEAS DE GUADIX Juan Jesús Porcel del Río Alcalde Datos de contacto C/ Rambla nº 10 Beas de Guadix. 18516 Granada 958670135 juanjesusporcel12@gmail.com beasdeguadix.sedelectronica.es</p> <p>AYUNTAMIENTO DE BENALÚA DE LAS VILLAS María Angustias Cámara García Alcaldesa Datos de contacto Plaza España, 1</p> | <p>Benalúa de las Villas. 18566 Granada 958386001 benaluadelasvillas@dipgra.es benaluadelasvillas.sedelectronica.es</p> <p>AYUNTAMIENTO DE BENALÚA Manuel Martínez Sánchez Alcalde Datos de contacto C/ Azucarera, 1 Benalúa. 18510 Granada 958676011 manuelmartinezbenalua@gmail.com benalua.sedelectronica.es</p> <p>AYUNTAMIENTO DE BENAMAUREL Juan Francisco Torregrosa Martínez Alcalde Datos de contacto Plaza de España, 1 Benamaurel. 18817 Granada 958733011 alcalde@benamaurel.es www.benamaurel.es</p> |
|------------------------------------------------------------------------------------------------------------------------------------------------------------------------------------------------------------------------------------------------------------------------------------------------------------------------------------------------------------------------------------------------------------------------------------------------------------------------------------------------------------------------------------------------------------------------------------------------------------------------------------------------------------------------------------------------------------------|------------------------------------------------------------------------------------------------------------------------------------------------------------------------------------------------------------------------------------------------------------------------------------------------------------------------------------------------------------------------------------------------------------------------------------------------------------------------------------------------------------------------------------------------------------------------------------------------------------------------------------------------------------------------------------|--------------------------------------------------------------------------------------------------------------------------------------------------------------------------------------------------------------------------------------------------------------------------------------------------------------------------------------------------------------------------------------------------------------------------------------------------------------------------------------------------------------------------------------------------------------------------------------------------------------------------------------------------------|--------------------------------------------------------------------------------------------------------------------------------------------------------------------------------------------------------------------------------------------------------------------------------------------------------------------------------------------------------------------------------------------------------------------------------------------------------------------------------------------------------------------------------------------------------------------------------------------------------------------------------------------------------------------------------------------------------|---------------------------------------------------------------------------------------------------------------------------------------------------------------------------------------------------------------------------------------------------------------------------------------------------------------------------------------------------------------------------------------------------------------------------------------------------------------------------------------------------------------------------------------------------------------------------------------------------------------------------------------------------------------|



CHURRIANA
comercio

SI HAY
comercio
HAY VIDA

¡Hazlo tuyo!
www.churrianacomercio.com



Ayuntamiento Churriana de la Vega
www.churrianaalvega.org

COLABORA:
Excmo. Diputación Provincial de Granada
Delegación de Empleo y Desarrollo Sostenible.



Diputación de Granada

| | | | | |
|----------------------------------------------------------------------------------------------------------------------------------------------------------------------------------------------------------------------------------------------------------|--------------------------------------------------------------------------------------------------------------------------------------------------------------------------------------------------------------------------------------------------------------------------------------------------------------------------------------------------------------------------------------------------------------------------------------------------------------------------------------------------------------------------------------------------------------------------------------------------------------------------------------------------------------------------------------------------------------------------------------------------------------------------------------------------------------------------------------------------------------------------------------------------------------------------------------------------------------------------------------------------------------------------------------------------------------------------------------------------------------------------------------------------------------------------------------------------------------------------------------------------------------------------------------------------------------------------------------------------------------------------------------|---------------------------------------------------------------------------------------------------------------------------------------------------------------------------------------------------------------------------------------------------------------------------------------------------------------------------------------------------------------------------------------------------------------------------------------------------------------------------------------------------------------------------------------------------------------------------------------------------------------------------------------------------------------------------------------------------------------------------------------------------------------------------------------------------------------------------------------------------------------------------------------------------------------------------------------------------------------------------------------------------------------------------------------------------------------------------------------------------------------------------------------------------------------------------------------------------------------------------------------------------------------------------------------------------------------------------------------------------------------------------------------------------------------------------------------------|---------------------------------------------------------------------------------------------------------------------------------------------------------------------------------------------------------------------------------------------------------------------------------------------------------------------------------------------------------------------------------------------------------------------------------------------------------------------------------------------------------------------------------------------------------------------------------------------------------------------------------------------------------------------------------------------------------------------------------------------------------------------------------------------------------------------------------------------------------------------------------------------------------------------------------------------------------------------------------------------------------------------------------------------------------------------------------------------------------------------------------------------------------------------------------------------------------------------------------------------------------------------------------------------------------------------------------------------------------------------------------------------------------------------------------------------------------------------------|-------------------------------------------------------------------------------------------------------------------------------------------------------------------------------------------------------------------------------------------------------------------------------------------------------------------------------------------------------------------------------------------------------------------------------------------------------------------------------------------------------------------------------------------------------------------------------------------------------------------------------------------------------------------------------------------------------------------------------------------------------------------------------------------------------------------------------------------------------------------------------------------------------------------------------------------------------------------------------------------------------------------------------------------------------------------------------------------------------------------------------------------------------------------------------------------------------------------------------------------------------------------------------------------------------------------------------------------------------------------------------------------------------------------------------------------------------------------------------------------------------|
| <p>AYUNTAMIENTO DE BUBIÓN</p> <p>Mª del Carmen Pérez Perea Alcaldesa</p> <p>Datos de contacto Plaza Constitución, s/n Bubión. 18412 Granada 958763032 mcppbubion@gmail.com bubion.sedelectronica.es</p> | <p>Plaza, s/n Cástaras. 18439 Granada 958855533 castaras@dipgra.es castaras.sedelectronica.es</p> <p>AYUNTAMIENTO DE CACÍN</p> <p>Josefa Ramírez Ramírez Alcaldesa</p> <p>Datos de contacto C/ Real, 9 Cacín. 18129 Granada 958363263 cacin@dipgra.es cacin.sedelectronica.es</p> <p>AYUNTAMIENTO DE CALICASAS</p> <p>Germán Medina Talero Alcalde</p> <p>Datos de contacto Plaza de la Constitución, 1 Calicasas. 18290 Granada 958409601 ayto.calicasas@gmail.com calicasas.sedelectronica.es</p> <p>AYUNTAMIENTO DE CAMPOTÉJAR</p> <p>María Dolores Fernández Extremera Alcaldesa</p> <p>Datos de contacto Plaza Ayuntamiento, s/n Campotéjar. 18565 Granada 958385004 administracion@ayuntamiento campotejar.es www.ayuntamientocampotejar.es</p> <p>AYUNTAMIENTO DE CANILES</p> <p>Mª del Pilar Vázquez Sánchez Alcaldesa</p> <p>Datos de contacto Plaza Constitución, 2 Caniles. 18810 Granada 958710903 aytocaniles@infonegocio.com www.infonegocio.com</p> <p>AYUNTAMIENTO DE CÚLLAR VEGA</p> <p>Jorge Sánchez Cabrera Alcalde</p> <p>Datos de contacto C/ Pablo Picasso, 21 Cúllar Vega. 18195 Granada</p> | <p>958585480 jorgesanchez@cullarvega.com www.cullarvega.com</p> <p>AYUNTAMIENTO DE CÚLLAR</p> <p>Ana Belén Martínez López Alcaldesa</p> <p>Datos de contacto Plaza Constitución, 1 Cúllar. 18850 Granada 958730225 alcaldia@cullar.es www.cullar.es</p> <p>AYUNTAMIENTO DE CAPILEIRA</p> <p>José Fernando Castro Zamorano Alcalde</p> <p>Datos de contacto C/ Barranco de Poqueira, Capileira. 18413 Granada 958763051 josefernando.castro@hotmail.com capileira.sedelectronica.es</p> <p>AYUNTAMIENTO DE CARATAUNAS</p> <p>Diego Fernández Fernández Alcalde</p> <p>Datos de contacto C/ de la Plaza, 1 Carataunas. 18410 Granada 958787520 carataunas@dipgra.es carataunas.sedelectronica.es</p> <p>AYUNTAMIENTO DE CARCHUNA - CALAHONDA</p> <p>Juan Alberto Ferrer Correa Alcalde</p> <p>Datos de contacto Ctra. N-340, Km. 12. Urb. Perla de Andalucía Carchuna - Calahonda. 18730 Granada 958624008 registro@carchunacalahonda.es www.carchunacalahonda.es</p> <p>AYUNTAMIENTO DE CASTILLÉJAR</p> <p>Emilio Sánchez Martínez Alcalde</p> <p>Datos de contacto C/ Agua, 6 Castilléjar. 18818 Granada 958737001 castillejar@dipgra.es castillejar.sedelectronica.es</p> | <p>AYUNTAMIENTO DE CASTRIL</p> <p>Miguel Pérez Jiménez Alcalde</p> <p>Datos de contacto Plaza Hernando de Zafra, s/n Castril. 18816 Granada 958720001 alcaldia@ayuntamientodecastril.es www.ayuntamientodecastril.es</p> <p>AYUNTAMIENTO DE CENES DE LA VEGA</p> <p>Juan Ramón Castellón Rodríguez Alcalde</p> <p>Datos de contacto Ctra. Sierra Nevada, 49 Cenes de la Vega. 18190 Granada 958486001 alcaldia@cenesselavega.com www.cenesselavega.com</p> <p>AYUNTAMIENTO DE CHAUCHINA</p> <p>Jesús Fernández Moreno Alcalde</p> <p>Datos de contacto C/ Acera del Sol, 5 Chauchina. 18330 Granada 958455120 registrogeneral@chauchina.es www.chauchina.es</p> <p>AYUNTAMIENTO DE CHIMENEAS</p> <p>Miguel Pérez Izquierdo Alcalde</p> <p>Datos de contacto Plaza José Salvatierra, 1 Chimeneas. 18329 Granada 958557011 ayuntamientodechimeneas@gmail.com chimeneas.sedelectronica.es</p> <p>AYUNTAMIENTO DE CHURRIANA DE LA VEGA</p> <p>Antonio Narváez Morente Alcalde</p> <p>Datos de contacto Plaza de la Constitución, 14 Churriana de la Vega. 18194 Granada 958570452 info@churrianadelavega.org www.churrianadelavega.org</p> <p>AYUNTAMIENTO DE CIJUELA</p> <p>María Gloria Gámez Vargas</p> | <p>Alcaldesa</p> <p>Datos de contacto C/ Real, 26 Cijuela. 18339 Granada 958515084 gvargas@ayuntamientocijuela.com www.ayuntamientocijuela.com</p> <p>AYUNTAMIENTO DE COGOLLOS DE GUADIX</p> <p>Eduardo Miguel Martos Hidalgo Alcalde</p> <p>Datos de contacto Plaza de la Constitución, s/n Cogollos de Guadix. 18518 Granada 958675629 cogollosdeguaix@dipgra.es cogollosdeguaix.sedelectronica.es</p> <p>AYUNTAMIENTO DE COGOLLOS VEGA</p> <p>Alexandra García Martín Alcaldesa</p> <p>Datos de contacto Plaza del Llanete, 1 Cogollos Vega. 18211 Granada 958409161 admicogollos@hotmail.es cogollosvega.sedelectronica.es</p> <p>AYUNTAMIENTO DE COLOMERA</p> <p>Moisés Varela Sánchez Alcalde</p> <p>Datos de contacto Plaza de España, 1 Colomera. 18564 Granada 958387011 moisesvaalcalde@gmail.com colomera.sedelectronica.es</p> <p>AYUNTAMIENTO DE CORTES DE BAZA</p> <p>Juan Fernández Carmona Alcalde</p> <p>Datos de contacto C/ Rosales, 11 Cortes de Baza. 18814 Granada 958736224 aytocortesdebaza@hotmail.com cortesdebaza.sedelectronica.es</p> <p>AYUNTAMIENTO DE CORTES Y GRAENA</p> <p>Fabiola Romero Hernández Alcaldesa</p> <p>Datos de contacto Plaza Del Olmo, 6 Cortes y Graena. 18517 Granada</p> |
|----------------------------------------------------------------------------------------------------------------------------------------------------------------------------------------------------------------------------------------------------------|--------------------------------------------------------------------------------------------------------------------------------------------------------------------------------------------------------------------------------------------------------------------------------------------------------------------------------------------------------------------------------------------------------------------------------------------------------------------------------------------------------------------------------------------------------------------------------------------------------------------------------------------------------------------------------------------------------------------------------------------------------------------------------------------------------------------------------------------------------------------------------------------------------------------------------------------------------------------------------------------------------------------------------------------------------------------------------------------------------------------------------------------------------------------------------------------------------------------------------------------------------------------------------------------------------------------------------------------------------------------------------------|---------------------------------------------------------------------------------------------------------------------------------------------------------------------------------------------------------------------------------------------------------------------------------------------------------------------------------------------------------------------------------------------------------------------------------------------------------------------------------------------------------------------------------------------------------------------------------------------------------------------------------------------------------------------------------------------------------------------------------------------------------------------------------------------------------------------------------------------------------------------------------------------------------------------------------------------------------------------------------------------------------------------------------------------------------------------------------------------------------------------------------------------------------------------------------------------------------------------------------------------------------------------------------------------------------------------------------------------------------------------------------------------------------------------------------------------|---------------------------------------------------------------------------------------------------------------------------------------------------------------------------------------------------------------------------------------------------------------------------------------------------------------------------------------------------------------------------------------------------------------------------------------------------------------------------------------------------------------------------------------------------------------------------------------------------------------------------------------------------------------------------------------------------------------------------------------------------------------------------------------------------------------------------------------------------------------------------------------------------------------------------------------------------------------------------------------------------------------------------------------------------------------------------------------------------------------------------------------------------------------------------------------------------------------------------------------------------------------------------------------------------------------------------------------------------------------------------------------------------------------------------------------------------------------------------|-------------------------------------------------------------------------------------------------------------------------------------------------------------------------------------------------------------------------------------------------------------------------------------------------------------------------------------------------------------------------------------------------------------------------------------------------------------------------------------------------------------------------------------------------------------------------------------------------------------------------------------------------------------------------------------------------------------------------------------------------------------------------------------------------------------------------------------------------------------------------------------------------------------------------------------------------------------------------------------------------------------------------------------------------------------------------------------------------------------------------------------------------------------------------------------------------------------------------------------------------------------------------------------------------------------------------------------------------------------------------------------------------------------------------------------------------------------------------------------------------------|

CÁMARA GRANADA

Inno. ación y formación para las empresas



Cámara Granada es una corporación de derecho público creada hace 136 años con

el objetivo de promocionar el tejido empresarial de la provincia. Hoy cumple esa función en dos niveles. En primer lugar, ofrece servicios y programas que impulsan la competitividad, transformación digital, internacionalización innovación y formación de las empresas, al tiempo que contribuye al emprendimiento y a la empleabilidad de jóvenes y desempleados de larga duración con cursos específicos.



Sede de esta entidad.

En segundo lugar, la Cámara ejerce una labor de asesoramiento y colaboración con las administraciones: en esa función, la entidad realiza un papel de control y supervisión de las decisiones que adopta la Administración en el ámbito empresarial, reivindicando aquellas medidas que son positivas para el desarrollo económico y social de Granada.

DEHESAS VIEJAS

Emilio Aguilar González
Alcalde

Datos de contacto
Plaza de la Iglesia, s/n
Dehesas Viejas. 18567
Granada
958385102
info@dehesasviejas.es
www.dehesasviejas.es

AYUNTAMIENTO DE DEIFONTES

Francisco Abril Tenorio
Alcalde

Datos de contacto
Plaza Palomas, s/n
Deifontes. 18570
Granada
958407005
franciscoabriltenorio@hotmail.com
deifontes.sedelectronica.es

AYUNTAMIENTO DE DIEZMA

Emilia Troncoso Rodríguez
Alcaldesa

Datos de contacto
Plaza Ayuntamiento, s/n
Diezma. 18180
Granada
958680001
alcaldia.diezma@dipgra.es
diezma.sedelectronica.es

AYUNTAMIENTO DE DOMINGO PÉREZ

Eloy Vera Utrilla
Alcalde

Datos de contacto
C/ Escuela, s/n
Domingo Pérez. 18567
Granada
958390586
eloyverautila@hotmail.com

958670660
cortesygraena@dipgra.es
cortesygraena.sedelectronica.es

AYUNTAMIENTO DE CUEVAS DEL CAMPO

Carmen Rocío Martínez Ródenas
Alcaldesa

Datos de contacto
C/ Puerta Real, 73
Cuevas del Campo. 18813
Granada
958718051
cuevasdelcampo@dipgra.es
cuevasdelcampo.sedelectronica.es

AYUNTAMIENTO DE DÓLAR

Rafael Martínez Tudela
Alcalde

Datos de contacto
Plaza del Ayuntamiento, 1

Dólar. 18512
Granada
958697554
dolar@dipgra.es
dolar.sedelectronica.es

AYUNTAMIENTO DE DÍLAR

José Ramón Jiménez Domínguez
Alcalde

Datos de contacto
C/ Agua, 9
Dílar. 18152
Granada
958596001
aytodilar@gmail.com
dilar.sedelectronica.es

AYUNTAMIENTO DE DÚDAR

Nicolás Raúl González Fernández

Alcalde
Datos de contacto
Plaza Mayor, 1
Dúdar. 18192
Granada
958485119
ayuntadudar@hotmail.com
dudar.sedelectronica.es

AYUNTAMIENTO DE DÚRCAL

Julio Prieto Machado
Alcalde

Datos de contacto
Plaza España, 3
Dúrcal. 18650
Granada
958780013
julioprieto@adurcal.com
www.adurcal.com

AYUNTAMIENTO DE DARRO

Manuel Blas Gómez Jiménez
Alcalde

Datos de contacto
Plaza del Ayuntamiento, 1
Darro. 18181
Granada
958697131
manuelblasgomez@gmail.com
darro.sedelectronica.es

AYUNTAMIENTO DE DEHESAS DE GUADIX

Santos Medina Mancebo
Alcalde

Datos de contacto
Avda. Granada, 3
Dehesas de Guadix. 18538
Granada
958677851
dehesasdeguadix@gmail.com
dehesasdeguadix.sedelectronica.es

AYUNTAMIENTO DE

VIVE UN ENCUESTRO EXCEPCIONAL CON LA HISTORIA

Único, declarado Monumento Histórico y Artístico por el antiguo Monasterio de Santa Paula (s. XVI) y su casa Morisca (s. XII). Ven a conocerlo y descubre el sabor del Restaurante y del Lounge "El Claustro". Exactly like nothing else.

PALACIO DE SANTA PAULA

AUTOGRAPH COLLECTION HOTELS

| | | | | |
|-----------------------------------------------------------------------------------------------------------------------------------------------------------------------------------------------------------------------------------------------------------------------------------------------------------------------------------------------------------------------------------------------------------------------------------------------------------------------------------------------------------------------------------------------------------------------------------------------------------------------------------------------------------------------------------------------------------------------------------------------------------------------------------------------------------------------------------------------------------------------------------------------------------------------------------------------------------------------------------------------------------------------------------------------------------------------------------------------------------------------------------------------------------------------------------------------------------------------------------------------------------------------------------------------------------------------------------------------------------------------------------------------------------------------------------------------|-----------------------------------------------------------------------------------------------------------------------------------------------------------------------------------------------------------------------------------------------------------------------------------------------------------------------------------------------------------------------------------------------------------------------------------------------------------------------------------------------------------------------------------------------------------------------------------------------------------------------------------------------------------------------------------------------------------------------------------------------------------------------------------------------------------------------------------------------------------------------------------------------------------------------------------------------------------------------------------------------------------------------------------------------------------------------------------------------------------------------------------------------------------------------------------------------------------------------------------------------------------------------------------------------------------------------------------------------------------------------------------------------------------------------------------------------------------------------|-----------------------------------------------------------------------------------------------------------------------------------------------------------------------------------------------------------------------------------------------------------------------------------------------------------------------------------------------------------------------------------------------------------------------------------------------------------------------------------------------------------------------------------------------------------------------------------------------------------------------------------------------------------------------------------------------------------------------------------------------------------------------------------------------------------------------------------------------------------------------------------------------------------------------------------------------------------------------------------------------------------------------------------------------------------------------------------------------------------------------------------------------------------------------------------------------------------------------------------------------------------------------------------------------------------------------------------------------------------------------------------------------------------------------------|----------------------------------------------------------------------------------------------------------------------------------------------------------------------------------------------------------------------------------------------------------------------------------------------------------------------------------------------------------------------------------------------------------------------------------------------------------------------------------------------------------------------------------------------------------------------------------------------------------------------------------------------------------------------------------------------------------------------------------------------------------------------------------------------------------------------------------------------------------------------------------------------------------------------------------------------------------------------------------------------------------------------------------------------------------------------------------------------------------------------------------------------------------------------------------------------------------------------------------------------------------------------------------------------------------------------------------------------------------------------------------------------------------------------------------------|----------------------------------------------------------------------------------------------------------------------------------------------------------------------------------------------------------------------------------------------------------------------------------------------------------------------------------------------------------------------------------------------------------------------------------------------------------------------------------------------------------------------------------------------------------------------------------------------------------------------------------------------------------------------------------------------------------------------------------------------------------------------------------------------------------------------------------------------------------------------------------------------------------------------------------------------------------------------------------------------------------------------------------------------------------------------------------------------------------------------------------------------------------------------------------------------------------------------------------------------------------------------------------------------------------------------------------------------------------------------------------------------------------------------------------------------------------------|
| <p>domingoperez.sedelectronica.es</p> <hr/> <p>AYUNTAMIENTO DE EL PINAR</p> <p>Francisco Titos Martos Alcalde</p> <p>Datos de contacto C/ Eras, s/n El Pinar. 18660 Granada 958793101 ayuntaelpinar@yahoo.es elpinar.sedelectronica.es</p> <hr/> <p>AYUNTAMIENTO DE EL TURRO</p> <p>Juan Miguel Garrido García Alcalde</p> <p>Datos de contacto Plaza del Horno, 3 El Turro. 18129 Granada 958361074 elturro@dipgra.es elturro.sedelectronica.es</p> <hr/> <p>AYUNTAMIENTO DE EL VALLE</p> <p>Antonio Ruiz Garrido Alcalde</p> <p>Datos de contacto Avda. de Andalucía, 34 (Restabal) El Valle. 18658 Granada 958793003 elvalle@dipgra.es elvalle.sedelectronica.es</p> <hr/> <p>AYUNTAMIENTO DE ESCÚZAR</p> <p>Antonio Arrabal Saldaña Alcalde</p> <p>Datos de contacto Plaza España, 14 Escúzar. 18130 Granada 958583001 arrabal.antonio@gmail.com escuzar.sedelectronica.es</p> <hr/> <p>AYUNTAMIENTO DE FERREIRA</p> <p>Antonio Fornieles Romero Alcalde</p> <p>Datos de contacto Plaza Constitución, 1 Ferreira. 18513 Granada 958677301 forniromero@gmail.com ferreira.sedelectronica.es</p> <hr/> <p>AYUNTAMIENTO DE FONELAS</p> <p>Getsemaní Torres Rienda</p> | <p>Alcalde</p> <p>Datos de contacto C/ Real, s/n Fonelas. 18515 Granada 958679002 getsetorresayto@gmail.com fonelas.sedelectronica.es</p> <hr/> <p>AYUNTAMIENTO DE FORNES</p> <p>Ana Belén Fernández Navas Alcaldesa</p> <p>Datos de contacto Avda. de Andalucía, 1 Fornes. 18001 Granada 958364397 anabelenfornes@hotmail.com fornes.sedelectronica.es</p> <hr/> <p>AYUNTAMIENTO DE FREILA</p> <p>José Pretel Vico Alcalde</p> <p>Datos de contacto C/ Ntra. Sra. Dolores, 4 Freila. 18812 Granada 958865201 aytofreila@gmail.com freila.sedelectronica.es</p> <hr/> <p>AYUNTAMIENTO DE FUENTE VAQUEROS</p> <p>José Manuel Molino Alberto Alcalde</p> <p>Datos de contacto Plaza Dr. Pareja, 1 Fuente Vaqueros. 18340 Granada 958516535 alcaldiafv@hotmail.com fuentevaqueros.sedelectronica.es</p> <hr/> <p>AYUNTAMIENTO DE GÜÉJAR SIERRA</p> <p>José Antonio Robles Rodríguez Alcalde</p> <p>Datos de contacto Plaza Mayor, 1 Güéjar Sierra. 18160 Granada 958484500 ayuntamiento@guejarsierra.es www.guejarsierra.es</p> <hr/> <p>AYUNTAMIENTO DE GÜEVÉJAR</p> <p>Mª del Carmen Araque Jiménez de Cisneros Alcaldesa</p> <p>Datos de contacto Plaza de la Constitución, 7 Güevéjar. 18212</p> | <p>Granada 958428001 alcaldia@ayuntamientoguevejar.com www.ayuntamientoguevejar.com</p> <hr/> <p>AYUNTAMIENTO DE GÓJAR</p> <p>José Joaquín Prieto Mora Alcalde</p> <p>Datos de contacto Plaza Constitución, 1 Gójar. 18150 Granada 958509152 registro@ayuntamientogojar.com www.ayuntamientogojar.com</p> <hr/> <p>AYUNTAMIENTO DE GALERA</p> <p>José Manuel Guillén Ruiz Alcalde</p> <p>Datos de contacto Plaza Mayor, 8 Galera. 18840 Granada 958739115 alcaldia@ayuntamientogalera.es www.ayuntamientogalera.es</p> <hr/> <p>AYUNTAMIENTO DE GOBERNADOR</p> <p>Patrocinio Manuel Ruano López Alcaldesa</p> <p>Datos de contacto Plaza de la Constitución, s/n Gobernador. 18563 Granada 958692001 gobernador@dipgra.es gobernador.sedelectronica.es</p> <hr/> <p>AYUNTAMIENTO DE GOR</p> <p>Ambrosio Molina Guijarro Alcalde</p> <p>Datos de contacto Plaza Mayor, 1 Gor. 18870 Granada 958682001 gor@dipgra.es gor.sedelectronica.es</p> <hr/> <p>AYUNTAMIENTO DE GORAFE</p> <p>María Trinidad Rodríguez Flores Alcaldesa</p> <p>Datos de contacto Plaza, 10 Gorafe. 18890 Granada 958693159 ayuntamientogorafe@gmail.com gorafe.sedelectronica.es</p> | <p>AYUNTAMIENTO DE GRANADA</p> <p>Marifrán Carazo Villalonga Alcaldesa</p> <p>Datos de contacto Plaza del Carmen s/n Granada. 18001 958248191 info@granada.org www.granada.org</p> <hr/> <p>AYUNTAMIENTO DE GUADAHORTUNA</p> <p>Maximiliano García Navarro Alcalde</p> <p>Datos de contacto C/ Real, 1 Guadahortuna. 18560 Granada 958383002 ayto.guahortuna@gmail.com guadahortuna.sedelectronica.es</p> <hr/> <p>AYUNTAMIENTO DE GUADIX</p> <p>Jesús Rafael Lorente Fernández Alcalde</p> <p>Datos de contacto Plaza de la Constitución, 1 Guadix. 18500 Granada 958669317 alcaldia@guadix.es www.guadix.es</p> <hr/> <p>AYUNTAMIENTO DE GUALCHOS</p> <p>Antonia María Antequera Rodríguez Alcaldesa</p> <p>Datos de contacto Plaza de la Constitución, 11 Gualchos. 18614 Granada 958656237 antequera.castell@gmail.com gualchos.sedelectronica.es</p> <hr/> <p>AYUNTAMIENTO DE HUÉLAGO</p> <p>José Antonio Manuel Orellana Jiménez Alcalde</p> <p>Datos de contacto Plaza de la Constitución , s/n Huélago. 18540 Granada 958678932 huelago@dipgra.es huelago.sedelectronica.es</p> <hr/> <p>AYUNTAMIENTO DE HUÉNEJA</p> <p>Sebastián Yebra Ramírez Alcalde</p> | <p>Datos de contacto Plaza Ayuntamiento, 5 Huéneja. 18512 Granada 958683001 ayuntamientodehueneja@gmail.com hueneja.sedelectronica.es</p> <hr/> <p>AYUNTAMIENTO DE HUÉSCAR</p> <p>Ramón Martínez Martínez Alcalde</p> <p>Datos de contacto Plaza Santa Adela, s/n Huéscar. 18830 Granada 958740053 alcaldia@aytohuescar.com www.aytohuescar.com</p> <hr/> <p>AYUNTAMIENTO DE HUÉTOR SANTILLÁN</p> <p>José Carlos Ortega Ocaña Alcalde</p> <p>Datos de contacto Plaza Constitución, 1 Huétor Santillán. 18183 Granada 958546013 huetorsantillan@dipgra.es huetorsantillan.sedelectronica.es</p> <hr/> <p>AYUNTAMIENTO DE HUÉTOR TÁJAR</p> <p>Fernando Delgado Ayén Alcalde</p> <p>Datos de contacto Plaza Andalucía, s/n Huétor Tájar. 18360 Granada 958332403 javier@huetortajar.org www.huetortajar.org</p> <hr/> <p>AYUNTAMIENTO DE HUÉTOR VEGA</p> <p>Mario del Paso Castro Alcalde</p> <p>Datos de contacto Plaza Mentidero, 1 Huétor Vega. 18198 Granada 958300511 mariodpc@huetorvega.com www.huetorvega.com</p> <hr/> <p>AYUNTAMIENTO DE ÍTRABO</p> <p>Antonio Jesús Carrascosa Valverde Alcalde</p> <p>Datos de contacto Avda. Jete, 1 Itrabo. 18612 Granada 958621006</p> |
|-----------------------------------------------------------------------------------------------------------------------------------------------------------------------------------------------------------------------------------------------------------------------------------------------------------------------------------------------------------------------------------------------------------------------------------------------------------------------------------------------------------------------------------------------------------------------------------------------------------------------------------------------------------------------------------------------------------------------------------------------------------------------------------------------------------------------------------------------------------------------------------------------------------------------------------------------------------------------------------------------------------------------------------------------------------------------------------------------------------------------------------------------------------------------------------------------------------------------------------------------------------------------------------------------------------------------------------------------------------------------------------------------------------------------------------------------|-----------------------------------------------------------------------------------------------------------------------------------------------------------------------------------------------------------------------------------------------------------------------------------------------------------------------------------------------------------------------------------------------------------------------------------------------------------------------------------------------------------------------------------------------------------------------------------------------------------------------------------------------------------------------------------------------------------------------------------------------------------------------------------------------------------------------------------------------------------------------------------------------------------------------------------------------------------------------------------------------------------------------------------------------------------------------------------------------------------------------------------------------------------------------------------------------------------------------------------------------------------------------------------------------------------------------------------------------------------------------------------------------------------------------------------------------------------------------|-----------------------------------------------------------------------------------------------------------------------------------------------------------------------------------------------------------------------------------------------------------------------------------------------------------------------------------------------------------------------------------------------------------------------------------------------------------------------------------------------------------------------------------------------------------------------------------------------------------------------------------------------------------------------------------------------------------------------------------------------------------------------------------------------------------------------------------------------------------------------------------------------------------------------------------------------------------------------------------------------------------------------------------------------------------------------------------------------------------------------------------------------------------------------------------------------------------------------------------------------------------------------------------------------------------------------------------------------------------------------------------------------------------------------------|----------------------------------------------------------------------------------------------------------------------------------------------------------------------------------------------------------------------------------------------------------------------------------------------------------------------------------------------------------------------------------------------------------------------------------------------------------------------------------------------------------------------------------------------------------------------------------------------------------------------------------------------------------------------------------------------------------------------------------------------------------------------------------------------------------------------------------------------------------------------------------------------------------------------------------------------------------------------------------------------------------------------------------------------------------------------------------------------------------------------------------------------------------------------------------------------------------------------------------------------------------------------------------------------------------------------------------------------------------------------------------------------------------------------------------------|----------------------------------------------------------------------------------------------------------------------------------------------------------------------------------------------------------------------------------------------------------------------------------------------------------------------------------------------------------------------------------------------------------------------------------------------------------------------------------------------------------------------------------------------------------------------------------------------------------------------------------------------------------------------------------------------------------------------------------------------------------------------------------------------------------------------------------------------------------------------------------------------------------------------------------------------------------------------------------------------------------------------------------------------------------------------------------------------------------------------------------------------------------------------------------------------------------------------------------------------------------------------------------------------------------------------------------------------------------------------------------------------------------------------------------------------------------------|

CÁMARA MOTRIL**Transformación digital e innovación**

La Cámara de Comercio de Motril es una corporación de derecho público que vela por los intereses de pymes, empresas y autónomos de Motril y comarca. Una labor que desarrolla en dos tiempos: a través de asesoramientos, servicios y programas que incentiven la competitividad, la innovación y la transformación digital, a la vez que impulsa la formación de trabajadores, jóvenes y desempleados a través de cursos presenciales y online.

Tanto la difusión como la concesión de ayudas y subvenciones propias son un pilar fundamental del ente cameral que redunda en bene-



ficio de las pymes de la demarcación. Además, la Cámara de Comercio de Motril destaca por su actuación de diálogo, control y supervisión respecto a las distintas administraciones, proyectando, transmitiendo y reivindicando aquellos proyectos de interés que favorezcan el desarrollo de la Costa Tropical.

958770002
eric.escobedo@lanjaron.es
www.lanjaron.es

AYUNTAMIENTO DE LANTEIRA

Francisco Manuel Muñoz Ruiz
Alcalde

Datos de contacto
Plaza La Concordia, 1
Lanteira. 18518
Granada
958673054
ayuntamientolanteira@yahoo.es
lanteira.sedelectronica.es

AYUNTAMIENTO DE LÚJAR

José Antonio González Cabrera
Alcalde

Datos de contacto
C/ José Antonio, 2
Lújar. 18614
Granada
958836031
lujar@dipgra.es
lujar.sedelectronica.es

AYUNTAMIENTO DE LAS GABIAS

Mª Merinda Sádaba Teribas
Alcaldesa-Presidenta

Datos de contacto
Plaza España, 1
Las Gabias. 18110
GRANADA
958580261
info@lasgabias.es
www.lasgabias.es

AYUNTAMIENTO DE LECRÍN

Pedro Manuel Titos Martos
Alcalde

Datos de contacto
Ctra. Granada, s/n
Lecrín. 18656
Granada
958795002
lecrin@dipgra.es
lecrin.sedelectronica.es

AYUNTAMIENTO DE LENTEGÍ

Juan Manuel Arellano Fajardo
Alcalde

Datos de contacto
Plaza Granada, 16
Lentegí. 18699
Granada
958645236
lenteji@dipgra.es

itrabo@dipgra.es
itrabo.sedelectronica.es

AYUNTAMIENTO DE IZNALLOZ

Carlos Romero López
Alcalde

Datos de contacto
Plaza Constitución, 4
Iznalloz. 18550
Granada
958384051
ayuntamiento@iznallos.es
www.iznallos.es

AYUNTAMIENTO DE JÁJAR

Alexander Leo Van Oepen
Alcalde

Datos de contacto
Plaza Alfonso XII, s/n
Jájar. 18699
Granada
958359036
ayuntamientojatar@gmail.com
jatar.sedelectronica.es

AYUNTAMIENTO DE JÉREZ DEL MARQUESADO

José Angel Pereda Hernández
Alcalde

Datos de contacto
Plaza Molino, s/n
Jérez del Marquesado. 18518
Granada
958672103
jerezdelmarquesado@dipgra.es
jerezdelmarquesado.sedelectronica.es

AYUNTAMIENTO DE JAYENA

Antonio Francisco Olmos Reyes
Alcalde

Datos de contacto
Plaza Ayuntamiento, s/n
Jayena. 18127
Granada
958364079
jayena2@dipgra.es
jayena.sedelectronica.es

AYUNTAMIENTO DE JETE

Plácido Jerónimo Fernández
Alcalde

Datos de contacto
C/ Carretera, 50
Jete. 18699
Granada
958645101
jetetropical@hotmail.com
jete.sedelectronica.es

AYUNTAMIENTO DE JUN

María Pilar Jiménez Tortolero
Alcaldesa

Datos de contacto
Avda. Granada, s/n
Jun. 18213
Granada
958414261
alcaldia@ayuntamientojun.org
www.ayuntamientojun.org

AYUNTAMIENTO DE JUVILES

Mª Lourdes Molina Henares
Alcaldesa

Datos de contacto
Plaza Francisco Rodríguez Ríos, s/n
Juviles. 18452

Granada
958769032
juvilesayun@hotmail.com
juviles.sedelectronica.es

AYUNTAMIENTO DE LA CALAHORRA

Alejandro Ramírez Pérez
Alcalde

Datos de contacto
Plaza Ayuntamiento, 1
La Calahorra. 18512
Granada
958677132
ayuntamientocalahorra@hotmail.com
lalahorra.sedelectronica.es

AYUNTAMIENTO DE LA MALAHÁ

José María Villegas Jiménez
Alcalde

Datos de contacto
C/ Real, 8
La Malahá. 18130
Granada
958587101
jvillegas@consultoresvillegas.com
lamalah.sedelectronica.es

AYUNTAMIENTO DE LA PEZA

Álvaro Huertas Santiago
Alcalde

Datos de contacto
Plaza José Antonio, 1
La Peza. 18517
Granada
958674151
ayuntamientodelapeza@gmail.com
lapeza.sedelectronica.es

AYUNTAMIENTO DE LA TAHÁ

José Antonio García Salguero
Alcalde

Datos de contacto
Plaza Iglesia, 1
La Taha. 18414
Granada
958766061
alcaldedelataha@dipgra.es
lataha.sedelectronica.es

AYUNTAMIENTO DE LA ZUBIA

Purificación López Quesada
Alcaldesa

Datos de contacto
Plaza del Ayuntamiento, s/n
Zubia La. 18140
Granada
958590036
alcaldia@ayuntamientolazubia.com
www.ayuntamientolazubia.com

AYUNTAMIENTO DE LÁCHAR

Pedro José Sánchez Ferrer
Alcalde

Datos de contacto
Avda. Andalucía, 8
Láchar. 18327
Granada
958457005
lacharalcalde@gmail.com
lachar.sedelectronica.es

AYUNTAMIENTO DE LANJARÓN

José Eric Escobedo Jiménez
Alcalde

Datos de contacto
Plaza Constitución, 29
Lanjarón. 18420
Granada

| | | | | | |
|------------------------------------------------------------------------------------------------------------------------------------------------------------------------------------------------------------------------------------------------------------------------------------------------------------------------------------------------------------------------------------------------------------------------------------------------------------------------------------------------------------------------------------------------------------------------------------------------------------------------------------------------------------------------------------------------------------------------------------------------------------------------------------------------------------------------------------------------------------------------------------------------------------------------------------------------------------------------------------------------------------------------------------------------------------------------------------------------------------------------------------------------------------------------------------------------------------------------------------------------------------------------------------------------------------------------------------------------------------------------------------------------------------------|-------------------------------------------------------------------------------------------------------------------------------------------------------------------------------------------------------------------------------------------------------------------------------------------------------------------------------------------------------------------------------------------------------------------------------------------------------------------------------------------------------------------------------------------------------------------------------------------------------------------------------------------------------------------------------------------------------------------------------------------------------------------------------------------------------------------------------------------------------------------------------------------------------------------------------------------------------------------------------------------------------------------------------------------------------------------------------------------------------------------------------------------------------------------------------------------------------------------------------------------------------------------------------------------------------------------------------------------------------------------------------------------|--------------------------------------------------------------------------------------------------------------------------------------------------------------------------------------------------------------------------------------------------------------------------------------------------------------------------------------------------------------------------------------------------------------------------------------------------------------------------------------------------------------------------------------------------------------------------------------------------------------------------------------------------------------------------------------------------------------------------------------------------------------------------------------------------------------------------------------------------------------------------------------------------------------------------------------------------------------------------------------------------------------------------------------------------------------------------------------------------------------------------------------------------------------------------------------------------------------------------------------------------------------------------------------------------------------------------------------------------------------------------------------------------------------------------------------------------|------------------------------------------------------------------------------------|---------------------------------------------------------------------------------------------------------------------------------------------------------------------------------------------------------------------------------------------------------------------------------------------------------------------------------------------------------------------------------------------------------------------------------------------------------------------------------------------------------------------------------------------------------------------------------------------------------------------------------------------------------------------------------------------------------------------------------------------------------------------------------------------------------------------------------------------------------------------------------------------------------------------------------------------------------------------------------------------------------|---------------------------------------------------------------------------------------------------------------------------------------------------------------------------------------------------------------------------------------------------------------------------------------------------------------------------------------------------------------------------------------------------------------------------------------------------------------------------------------------------------------------------------------------------------------------------------------------------------------------------------------------------------------------------------------------------------------------------------------------------------------------------------------------------------------------------------------------------------------------------------------------------------------------------------------------------------------------------------------------|
| <p>lentegi.sedelectronica.es</p> <hr/> <p>AYUNTAMIENTO DE LOBRAS</p> <p>Antonio José Martín Martín Alcalde</p> <p>Datos de contacto Plaza, s/n Lobras. 18449 Granada 958768107 lobras@dipgra.es lobras.sedelectronica.es</p> <hr/> <p>AYUNTAMIENTO DE LOJA</p> <p>Francisco Joaquín Camacho Borrego Alcalde</p> <p>Datos de contacto C/ Duque de Valencia Loja. 18300 Granada 958321156 alcaldia@aytoloja.org www.aytoloja.org</p> <hr/> <p>AYUNTAMIENTO DE LOS GUÁJARES</p> <p>Antonio Mancilla Mancilla Alcalde</p> <p>Datos de contacto C/ Doctor Alcántara, 39 Los Guájares. 18615 Granada 958629001 losguajares@hotmail.es losguajares.sedelectronica.es</p> <hr/> <p>AYUNTAMIENTO DE LUGROS</p> <p>Agustín Fernández Molina Alcalde</p> <p>Datos de contacto Plaza de la Constitución, s/n Lugros. 18516 Granada 958674817 alcaldia.lugros@gmail.com lugros.sedelectronica.es</p> <hr/> <p>AYUNTAMIENTO DE MAIRENA</p> <p>Rafael Garzón Román Alcalde</p> <p>Datos de contacto C/ Real, 123 Mairena. 18494 Granada 958760007 mairena@nevada.es www.nevada.es</p> <hr/> <p>AYUNTAMIENTO DE MARACENA</p> <p>Julio Manuel Pérez Ortega</p> | <p>Alcalde</p> <p>Datos de contacto C/ Fundación de Rojas, 1 Maracena. 18200 Granada 958420003 registro@maracena.org www.maracena.org</p> <hr/> <p>AYUNTAMIENTO DE MARCHAL</p> <p>Juan Manuel Valdivia Morillas Alcalde</p> <p>Datos de contacto Avda. 11 de marzo de 2004, 5 Marchal. 18516 Granada 958690451 marchal@dipgra.es marchal.sedelectronica.es</p> <hr/> <p>AYUNTAMIENTO DE MOCLÍN</p> <p>Marco Antonio Pérez Mazuecos Alcalde</p> <p>Datos de contacto Plaza de España, 1 Moclín. 18247 Granada 958403051 alcalde@ayuntamientodemoclin.com www.ayuntamientodemoclin.com</p> <hr/> <p>AYUNTAMIENTO DE MOLVÍZAR</p> <p>Francisco Fermín García Puentedura Alcalde</p> <p>Datos de contacto C/ Barrio Alto, 4 Molvízar. 18611 Granada 958626036 molvizar@dipgra.es molvizar.sedelectronica.es</p> <hr/> <p>AYUNTAMIENTO DE MONACHIL</p> <p>José Morales Morales Alcalde</p> <p>Datos de contacto Plaza Baja, 1 Monachil. 18193 Granada 958301230 alcaldia@monachil.es www.monachil.es</p> <hr/> <p>AYUNTAMIENTO DE MONTEFRÍO</p> <p>Óscar Fernández Martín Alcalde</p> <p>Datos de contacto Plaza España, 7</p> | <p>Montefrío. 18270 Granada 958336136 ayuntamiento@montefrio.org www.montefrio.org</p> <hr/> <p>AYUNTAMIENTO DE MONTEJÍCAR</p> <p>Francisco Javier Jiménez Árbol Alcalde</p> <p>Datos de contacto Ctra. de Arbuniel, s/n Montejícar. 18561 Granada 958393328 jimenezarbol@gmail.com montejicar.sedelectronica.es</p> <hr/> <p>AYUNTAMIENTO DE MONTILLANA</p> <p>María José Aguilar Arriaza Alcaldesa</p> <p>Datos de contacto Avda. de Andalucía, s/n Montillana. 18569 Granada 958392101 ayuntamientomontillamj@gmail.com montillana.sedelectronica.es</p> <hr/> <p>AYUNTAMIENTO DE MORALEDA DE ZAFAYONA</p> <p>Virginia Pantigas Ruiz Alcaldesa</p> <p>Datos de contacto Ctra. del canal, s/n Moraleda de Zafayona. 18370 Granada 958443002 info@moraledadezafayona.es www.moraledadezafayona.es</p> <hr/> <p>AYUNTAMIENTO DE MORELABOR</p> <p>Miguel Sánchez Martínez Alcalde</p> <p>Datos de contacto C/ Real, s/n Morelábor. 18540 Granada 958692531 registro.morelabor@dipgra.es morelabor.sedelectronica.es</p> <hr/> <p>AYUNTAMIENTO DE MOTRIL</p> <p>Luisa María García Chamorro Alcaldesa</p> <p>Datos de contacto Plaza de España, 1 Motril. 18600 Granada 958838330</p> |  | <p>alcaldia@motril.es www.motril.es</p> <hr/> <p>AYUNTAMIENTO DE MURTAS</p> <p>José Miguel Romera Rodríguez Alcalde</p> <p>Datos de contacto Plaza Iglesia, s/n Murtas. 18490 Granada 958855002 murtas@dipgra.es murtas.sedelectronica.es</p> <hr/> <p>AYUNTAMIENTO DE NÍVAR</p> <p>Joaquín Carmona García Alcalde</p> <p>Datos de contacto C/ Pretiles, 10 Nívar. 18214 Granada 958428051 info@ayuntamientodenivar.com www.ayuntamientodenivar.com</p> <hr/> <p>AYUNTAMIENTO DE NEVADA</p> <p>Mª Dolores Pastor Manzano Alcaldesa</p> <p>Datos de contacto C/ Pósito, 1 Nevada. 18494 Granada 958760007 alcaldia@nevada.es www.nevada.es</p> <hr/> <p>AYUNTAMIENTO DE NIGÜELAS</p> <p>María Olga Gómez Ortega Alcaldesa</p> <p>Datos de contacto C/ Angustias, 6 Nigüelas. 18657 Granada 958777636</p> | <p>ayuntamiento@niguelas.org www.niguelas.org</p> <hr/> <p>AYUNTAMIENTO DE OGÍJARES</p> <p>Estéfano Polo Segura Alcalde</p> <p>Datos de contacto C/ Veracruz, 1 Ogíjares. 18151 Granada 958597902 alcaldia@ogijares.org www.ogijares.org</p> <hr/> <p>AYUNTAMIENTO DE ORCE</p> <p>José Ramón Martínez Olivares Alcalde</p> <p>Datos de contacto Plaza Nueva, 1 Orce. 18858 Granada 958746101 alcaldia@orce.es www.orce.es</p> <hr/> <p>AYUNTAMIENTO DE OTÍVAR</p> <p>Francisco Robles Carrascosa Alcalde</p> <p>Datos de contacto Avda. A. Caridad, 22 Otívar. 18698 Granada 958645001 alcalde.otivar@gmail.com otivar.sedelectronica.es</p> <hr/> <p>AYUNTAMIENTO DE OTURA</p> <p>Nazario Montes Pardo Alcalde</p> <p>Datos de contacto Plaza España, 3 Otura. 18630 Granada 958555101</p> |
|------------------------------------------------------------------------------------------------------------------------------------------------------------------------------------------------------------------------------------------------------------------------------------------------------------------------------------------------------------------------------------------------------------------------------------------------------------------------------------------------------------------------------------------------------------------------------------------------------------------------------------------------------------------------------------------------------------------------------------------------------------------------------------------------------------------------------------------------------------------------------------------------------------------------------------------------------------------------------------------------------------------------------------------------------------------------------------------------------------------------------------------------------------------------------------------------------------------------------------------------------------------------------------------------------------------------------------------------------------------------------------------------------------------|-------------------------------------------------------------------------------------------------------------------------------------------------------------------------------------------------------------------------------------------------------------------------------------------------------------------------------------------------------------------------------------------------------------------------------------------------------------------------------------------------------------------------------------------------------------------------------------------------------------------------------------------------------------------------------------------------------------------------------------------------------------------------------------------------------------------------------------------------------------------------------------------------------------------------------------------------------------------------------------------------------------------------------------------------------------------------------------------------------------------------------------------------------------------------------------------------------------------------------------------------------------------------------------------------------------------------------------------------------------------------------------------|--------------------------------------------------------------------------------------------------------------------------------------------------------------------------------------------------------------------------------------------------------------------------------------------------------------------------------------------------------------------------------------------------------------------------------------------------------------------------------------------------------------------------------------------------------------------------------------------------------------------------------------------------------------------------------------------------------------------------------------------------------------------------------------------------------------------------------------------------------------------------------------------------------------------------------------------------------------------------------------------------------------------------------------------------------------------------------------------------------------------------------------------------------------------------------------------------------------------------------------------------------------------------------------------------------------------------------------------------------------------------------------------------------------------------------------------------|------------------------------------------------------------------------------------|---------------------------------------------------------------------------------------------------------------------------------------------------------------------------------------------------------------------------------------------------------------------------------------------------------------------------------------------------------------------------------------------------------------------------------------------------------------------------------------------------------------------------------------------------------------------------------------------------------------------------------------------------------------------------------------------------------------------------------------------------------------------------------------------------------------------------------------------------------------------------------------------------------------------------------------------------------------------------------------------------------|---------------------------------------------------------------------------------------------------------------------------------------------------------------------------------------------------------------------------------------------------------------------------------------------------------------------------------------------------------------------------------------------------------------------------------------------------------------------------------------------------------------------------------------------------------------------------------------------------------------------------------------------------------------------------------------------------------------------------------------------------------------------------------------------------------------------------------------------------------------------------------------------------------------------------------------------------------------------------------------------|

| | | | | |
|-----------------------------------------------------------------------------------------------------------------------------------------------------------------------------------------------------------------------------------------------------------------------------------------------------------------------------------------------------------------------------------------------------------------------------------------------------------------------------------------------------------------------------------------------------------------------------------------------------------------------------------------------------------------------------|---------------------------------------------------------------------------------------------------------------------------------------------------------------------------------------------------------------------------------------------------------------------------------------------------------------------------------------------------------------------------------------------------------------------------------------------------------------------------------------------------------------------------------------------------------------------------------------------------------------------------------------------------------------------------------------------------|------------------------------------------------------------------------------------------------------------------------------------------------------------------------------------------------------------------------------------------------------------------------------------------------------------------------------------------------------------------------------------------------------------------------------------------------------------------------------------------------------------------------------------------------------------------------------------------------------------------------------------------------------------------------|----------------------------------------------------------------------------------------------------------------------------------------------------------------------------------------------------------------------------------------------------------------------------------------------------------------------------------------------------------------------------------------------------------------------------------------------------------------------------------------------------------------------------------------------------------------------------------------------------------------------------------------------------------------|--------------------------------------------------------------------------------------------------------------------------------------------------------------------------------------------------------------------------------------------------------------------------------------------------------------------------------------------------------------------------------------------------------------------------------------------------------------------------------------------------------------------------------------------------------------------------------------------------------------------------------------------------------------------------------------------------------------------|
| <p>nmpardo@hotmail.com otura.sedelectronica.es</p> <p>AYUNTAMIENTO DE PÓRTUGOS</p> <p>José Javier Vázquez Martín Alcalde</p> <p>Datos de contacto C/ Sierra Nevada, s/n Pórtugos. 18415 Granada 958766001 portugosayuntamiento@gmail.com portugos.sedelectronica.es</p> <p>AYUNTAMIENTO DE PÍNAR</p> <p>Eloy García Cuenca Alcalde</p> <p>Datos de contacto Plaza Ayuntamiento, 7 Píñar. 18568 Granada 958394613 ayuntamientodepinar@hotmail.com pinar.sedelectronica.es</p> <p>AYUNTAMIENTO DE PADUL</p> <p>Celia Villena De Francisco Alcalde</p> | <p>Datos de contacto C/ Ayuntamiento, 7 Padul. 18640 Granada 958790012 ayuntamiento@padul.org www.padul.org</p> <p>AYUNTAMIENTO DE PAMPANEIRA</p> <p>Ángel Pérez Rodríguez Alcalde</p> <p>Datos de contacto C/ Mirador de Poqueira, 1 Pampaneira. 18411 Granada 958763001 aperezpamp@gmail.com pampaneira.sedelectronica.es</p> <p>AYUNTAMIENTO DE PEDRO MARTÍNEZ</p> <p>Juan Antonio Fernández Vaca Alcalde</p> <p>Datos de contacto Plaza de Santa Cruz, 3 Pedro Martínez. 18530 Granada 958687001 pedromartinez@dipgra.es pedromartinez.sedelectronica.es</p> | <p>AYUNTAMIENTO DE PELIGROS</p> <p>Roberto Carlos García Jiménez Alcalde</p> <p>Datos de contacto Plaza Constitución, 1 Peligros. 18210 Granada 958400065 secretariaalcaldia@ayuntamie ntopeligros.es www.ayuntamientopeligros.es</p> <p>AYUNTAMIENTO DE PICENA</p> <p>Pedro Acuyo Peláez Alcalde</p> <p>Datos de contacto Plaza de la Constitución Picena. 18494 Granada 958760007 picena@nevada.es www.nevada.es</p> <p>AYUNTAMIENTO DE PINOS GENIL</p> <p>Gabriel Gómez Mesa Alcalde</p> <p>Datos de contacto Plaza España,1</p> | <p>Pinos Genil. 18191 Granada 958488772 ayuntamientopinosgenil@gmail.com pinosgenil.sedelectronica.es</p> <p>AYUNTAMIENTO DE PINOS PUENTE</p> <p>José Enrique Medina Ramírez Alcalde</p> <p>Datos de contacto C/ Real, 123 Pinos Puente. 18240 Granada 958450136 joseenriquemedinaramirez@pi nos-puente.org www.pinos-puente.org</p> <p>AYUNTAMIENTO DE POLÍCAR</p> <p>Marcos Navarro González Alcalde</p> <p>Datos de contacto C/ Andalucía, 4 Polícar. 18516 Granada 958670057 alcaldiapolicar@gmail.com policar.sedelectronica.es</p> | <p>AYUNTAMIENTO DE POLOPOS</p> <p>Matías González Braos Alcalde</p> <p>Datos de contacto C/ Doctor Sánchez Moreno, 75 Polopos. 18750 Granada 958613121 matiasalcaldedepoloposlama mola@gmail.com polopos.sedelectronica.es</p> <p>AYUNTAMIENTO DE PUEBLA DE DON FADRIQUE</p> <p>Laura Gómez Sánchez Alcaldesa</p> <p>Datos de contacto Avda. Duque de Alba, 6 Puebla de Don Fadrique. 18820 Granada 958721011 alcaldia@puebladedonfadrique.es www.puebladedonfadrique.es</p> <p>AYUNTAMIENTO DE PULIANAS</p> <p>José Antonio Carranza Ruiz Alcalde</p> <p>Datos de contacto</p> |
|-----------------------------------------------------------------------------------------------------------------------------------------------------------------------------------------------------------------------------------------------------------------------------------------------------------------------------------------------------------------------------------------------------------------------------------------------------------------------------------------------------------------------------------------------------------------------------------------------------------------------------------------------------------------------------|---------------------------------------------------------------------------------------------------------------------------------------------------------------------------------------------------------------------------------------------------------------------------------------------------------------------------------------------------------------------------------------------------------------------------------------------------------------------------------------------------------------------------------------------------------------------------------------------------------------------------------------------------------------------------------------------------|------------------------------------------------------------------------------------------------------------------------------------------------------------------------------------------------------------------------------------------------------------------------------------------------------------------------------------------------------------------------------------------------------------------------------------------------------------------------------------------------------------------------------------------------------------------------------------------------------------------------------------------------------------------------|----------------------------------------------------------------------------------------------------------------------------------------------------------------------------------------------------------------------------------------------------------------------------------------------------------------------------------------------------------------------------------------------------------------------------------------------------------------------------------------------------------------------------------------------------------------------------------------------------------------------------------------------------------------|--------------------------------------------------------------------------------------------------------------------------------------------------------------------------------------------------------------------------------------------------------------------------------------------------------------------------------------------------------------------------------------------------------------------------------------------------------------------------------------------------------------------------------------------------------------------------------------------------------------------------------------------------------------------------------------------------------------------|





- CERTIFICADOS DE PROFESIONALIDAD
- FORMACIÓN PRIVADA A ENTIDADES
- FORMACIÓN POR ARRAIGO
- PROYECTOS SOCIALES DE INSERCIÓN SOCIOLABORAL

C/ EL TREVENQUE, 20 CP. 18008 GRANADA
T958275692/653777047
+ DIRECCION@CULTURAE.ES
WWW.CULTURAE.ES

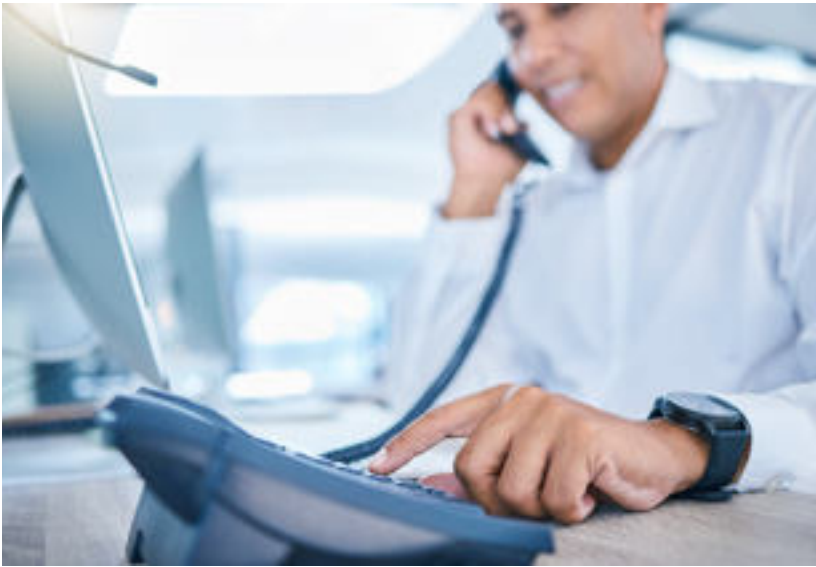

C/ Miguel Hernández, 6
Pulianas. 18197
Granada
958426001
alcaldia@pulianas.es
www.pulianas.es

AYUNTAMIENTO DE PURULLENA

José Luis Martínez Alcalde
Alcalde
Datos de contacto
C/ Las Viñas, s/n
Purullena. 18519
Granada
958690137
aytopurullena@gmail.com
purullena.sedelectronica.es

AYUNTAMIENTO DE QUÉNTAR

Francisco José Martín Heredia
Alcalde
Datos de contacto
C/ San Sebastián, s/n
Quéntar. 18192
Granada
958485001
quentar@dipgra.es
quentar.sedelectronica.es

AYUNTAMIENTO DE RUBITE

Arsenio Vázquez Moreno
Alcalde
Datos de contacto
C/ Rejas, 22
Rubite. 18711
Granada
958830801
rubite@dipgra.es
rubite.sedelectronica.es

AYUNTAMIENTO DE SALAR

Armando Moya Castilla
Alcalde
Datos de contacto
Avda. Andalucía, 54
Salar. 18310
Granada
958316061
registro.salar@dipgra.es
salar.sedelectronica.es

AYUNTAMIENTO DE SALOBREÑA

Pedro Javier Ortega Prados
Alcalde
Datos de contacto
Plaza Juan Carlos I, 1
Salobreña. 18680
Granada
958610011
alcaldia@ayto-salobreña.org
www.ayto-salobrena.org

AYUNTAMIENTO DE SANTA CRUZ DEL COMERCIO

Ángeles Jiménez Martín
Alcaldesa
Datos de contacto
Plaza Palomas, s/n
Santa Cruz del Comercio. 18129
Granada
958363700
santacruzdelcomercio@dipgra.es
santacruzdelcomercio.sedelectronica.es

AYUNTAMIENTO DE SANTA FE

Juan Cobo Ortiz
Alcalde
Datos de contacto
Plaza de España, 2
Santa Fe. 18320
Granada
958440000

alcaldia@santafe.es
www.santafe.es

AYUNTAMIENTO DE SOPORTÚJAR

Manuel Romero Funes
Alcalde
Datos de contacto
Plaza de Abastos, 1
Soportújar. 18410
Granada
958787531
soporayuntamiento@gmail.com
soportujar.sedelectronica.es

AYUNTAMIENTO DE SORVILÁN

Mª Pilar Sánchez Sabio
Alcaldesa
Datos de contacto
C/ Magistrado Luis de la Torre, 1
Sorvilán. 18713
Granada
958830506
sorvilan@live.com
sorvilan.sedelectronica.es

AYUNTAMIENTO DE TORRE-CARDELA

María Cleofé Vera García
Alcaldesa
Datos de contacto
Plaza Santo Cristo, 1
Torre-Cardela. 18563
Granada
958678051
torrecardela@dipgra.es
torre-cardela.sedelectronica.es

AYUNTAMIENTO DE TORRENUEVA COSTA

Plácido José Lara Maldonado
Alcalde
Datos de contacto
Plaza de España, 1
Torrenueva Costa. 18720

Granada
958655500
secretaria.torrenuevac@dipgra.es
torrenuevacosta.sedelectronica.es

AYUNTAMIENTO DE TORVIZCÓN

Juan David Moreno Salas
Alcalde
Datos de contacto
Plaza del Ayuntamiento, 1
Torvizcón. 18430
Granada
958764001
alcalde.torv@gmail.com
torvizcon.sedelectronica.es

AYUNTAMIENTO DE TREVÉLEZ

Adrián Gallegos Segura
Alcalde
Datos de contacto
Plaza Carcel, 8
Trevélez. 18417
Granada
958858501
adri.210892@gmail.com
trevelez.sedelectronica.es

AYUNTAMIENTO DE TURÓN

Juan Vargas López
Alcalde
Datos de contacto
C/ Granada, s/n
Turón. 18491
Granada
958855818
turon@dipgra.es
turon.sedelectronica.es

AYUNTAMIENTO DE UGÍJAR

Federico López Maldonado
Alcalde
Datos de contacto
Plaza Abastos, s/n
Ugíjar. 18480
Granada
958767019
alcaldia.ugijar@dipgra.es
ugijar.sedelectronica.es

AYUNTAMIENTO DE VÁLOR

Juan Antonio Sánchez Montoro
Alcalde
Datos de contacto
C/ Carretera, s/n
Válor. 18470
Granada
958851812
ayuntamientodevalor@gmail.com
valor.sedelectronica.es

AYUNTAMIENTO DE

VÉLEZ BENAUDALLA

Francisco Gutiérrez Bautista
Alcalde
Datos de contacto
Plaza de la Constitución, s/n
Vélez Benaudalla. 18670
Granada
958658011
alcaldedevelez@gmail.com
velezbenaudalla.sedelectronica.es

AYUNTAMIENTO DE VALDERRUBIO

Antonio García Ramos
Alcalde
Datos de contacto
C/ Veleta, 24
Valderrubio. 18250
Granada
958454466
antoniogarciaramosalcalde@gmail.com
valderrubio.sedelectronica.es

AYUNTAMIENTO DE VALLE DEL ZALABÍ

Manuel Sánchez Mesa
Alcalde
Datos de contacto
Plaza San Antón, 1
Valle del Zalabí. 18511
Granada
958698201
alcaldia.valledelzalabi@dipgra.es
valledelzalabi.sedelectronica.es

AYUNTAMIENTO DE VÍZNAR

David Espigares Carrillo
Alcalde
Datos de contacto
Plaza Constitución 5
Víznar. 18179
Granada
958543304
alcaldia@viznar.es
www.viznar.es

AYUNTAMIENTO DE VEGAS DEL GENIL

María del Carmen Ros Moreno
Alcaldesa
Datos de contacto
Glorieta del Fresno, 1
Vegas del Genil. 18102
Granada
958432051
mcros@vegasdelgenil.es
www.vegasdelgenil.es

AYUNTAMIENTO DE VENTAS DE HUELMA

Luis Miguel Ortiz Arévalo
Alcalde
Datos de contacto
Avda. del Temple, 1
Ventas de Huelma. 18131

| | | | | |
|-------------------------------------------------------------------------------------------------------------------------------------------------------------------------------------------------------------------------------------------------------------------------------------------------------------------------------------------------------------------------------------------------------------------------------------------------------------------------------------------------------------------------------------------------------------------------------------------------------------------------------------------------------------------------------------------------------------------------------------------------------------------------------------------------------------------------------------------------------------------------------------------------------------------------|---------------------------------------------------------------------------------------------------------------------------------------------------------------------------------------------------------------------------------------------------------------------------------------------------------------------------------------------------------------------------------------------------------------------------------------------------------------------------------------------------------------------------------------------------------------------------------------------------------------------------------------------------------------------------------------------------------------------------------------------------------------------------------------------------------------------------------------------------------------------------------------------------------------------------------------|--------------------------------------------------------------------------------------------------------------------------------------------------------------------------------------------------------------------------------------------------------------------------------------------------------------------------------------------------------------------------------------------------------------------------------------------------------------------------------------------------------------------------------------------------------------------------------------------------------------------------------------------------------------------------------------------------------------------------------------------------------------------------------------------------------------------------------------------------------------------------------------------------------------------------------------------------------------------------------------------------------------|----------------------------------------------------------------------------------------------------------------------------------------------------------------------------------------------------------------------------------------------------------------------------------------------------------------------------------------------------------------------------------------------------------------------------------------------------------------------------------------------------------------------------------------------------------------------------------------------------------------------------------------------------------------------------------------------------------------------------------------------------------------------------------------------------------------------------------------------------------------------------------------------------------------------------------------------------------------------------------------------------------------------------------|-----------------------------------------------------------------------------------------------------------------------------------------------------------------------------------------------------------------------------------------------------------------------------------------------------------------------------------------------------------------------------------------------------------------------------------------------------------------------------------------------------------------------------------------------------------------------------------------------------------------------------------------------------------------------------------------------------------------------------------------------------------------------------------------------------------------------------------------------------------------------------------------------------------------------------------------------------------------|
| <p>Granada 958583125 luismiventas@gmail.com ventasdehuelma.sedelectronica.es</p> <p>AYUNTAMIENTO DE VENTAS DE ZAFARRAYA</p> <p>José Manuel Moreno Alcaraz Alcalde</p> <p>Datos de contacto Plaza Santo Domingo de Guzmán, 1 Ventas de Zafarraya. 18125 Granada 958362000 elaventas@gmail.com ventasdezafarraya.sedelectronica.es</p> <p>AYUNTAMIENTO DE VILLAMENA</p> <p>Manuel Luis Vilchez Alcalde</p> <p>Datos de contacto C/ Granada, 1 Villamena. 18659 Granada 958780900 villamena@ayuntamientodevillamena.es www.ayuntamientodevillamena.es</p> <p>AYUNTAMIENTO DE VILLANUEVA DE LAS TORRES</p> <p>Dolores Serrano López Alcaldesa</p> <p>Datos de contacto Plaza San Blas, 1 Villanueva de las Torres. 18539 Granada 958694002 vtorres@dipgra.es</p> | <p>villanuevadelastorres.sedelectronica.es</p> <p>AYUNTAMIENTO DE VILLANUEVA MESÍA</p> <p>José Antonio Durán Ortiz Alcalde</p> <p>Datos de contacto C/ Real, 9 Villanueva Mesía. 18369 Granada 958444005 alcalde@villanuevamesia.com www.villanuevamesia.com</p> <p>AYUNTAMIENTO DE ZAFARRAYA</p> <p>Rosana Molina Molina Alcaldesa</p> <p>Datos de contacto C/ Entrada de Granada, 2 Zafarraya. 18128 Granada 958362560 alcaldia@zafarraya.es www.zafarraya.es</p> <p>AYUNTAMIENTO DE ZAGRA</p> <p>Mª Josefa Gámiz Guerrero Alcaldesa</p> <p>Datos de contacto C/ Eras, s/n Zagra. 18311 Granada 958315078 pepazagra@hotmail.com zagra.sedelectronica.es</p> <p>AYUNTAMIENTO DE ZÚJAR</p> <p>Salvador Moreno Cuesta Alcalde</p> <p>Datos de contacto</p> | <p>C/ Jabalcón, 10 Zújar. 18811 Granada 958716017 alcaldia@aytozujar.es www.aytozujar.es</p> <p>DELEGACIÓN DEL GOBIERNO DE LA JUNTA DE ANDALUCÍA</p> <p>Antonio Jesús Granados García Delegado del Gobierno de la Junta de Andalucía en Granada</p> <p>Datos de contacto Gran Vía de Colón, 34 Granada. 18010 958024420 sg.granada.dgob@juntadeandalucia.es www.juntadeandalucia.es/org anismos/presidenciainteriordialogosocialsimplificacionadministrativa/consejeria/delegaciones/granada.html</p> <p>DIPUTACIÓN DE GRANADA</p> <p>Francis Rodríguez Guerrero Presidente</p> <p>Datos de contacto C/ Periodista Barrios Talavera, 1 Granada. 18014 958247500 dipgra@dipgra.es www.dipgra.es/</p> <p>EBONE SERVICIOS EDUCACIÓN DEPORTE</p> <p>Javier Blanco Rubio Director General</p> <p>Enrique Merino Pérez CEO</p> <p>Larvy Varela Fernández</p> | <p>Gerente Jacobo Jiménez Rodríguez Director Financiero</p> <p>David Gutiérrez Director de Marketing</p> <p>Datos de contacto Avda. Fernando de los Ríos, 11, Portal 1, Oficina 4 Armillá. 18100 Granada 958127448 info@ebone.es www.ebone.es</p> <p>Datos de empresa Facturación 2020: >10 millones</p> <p>EMUCESA</p> <p>Marifrán Carazo Presidenta</p> <p>José María Toledano Gerente</p> <p>Datos de contacto Paseo de la Sabica, s/n Granada. 18009 958221864 atencionclientes@emucesa.es www.emucesa.es</p> <p>Datos de empresa Facturación 2020: 5-10 millones</p> <p>FERIA DE MUESTRAS DE ARMILLA</p> <p>Dolores Cañavete Jiménez Presidenta</p> <p>Manuela Bertos Aguado Consejera Delegada</p> <p>Raúl Robles González Director-Gerente</p> <p>Datos de contacto Ctra. de Armilla, s/n Armillá. 18100 Granada</p> | <p>958818916 fermasa@fermasa.es www.fermasa.org</p> <p>MANCOMUNIDAD MARQUESADO DEL ZENETE</p> <p>José Ángel Pereda Presidente</p> <p>Datos de contacto Avda. del Marquesado, 33 La Calahorra. 18512 Granada 958677421 mancomunidad@marquesadozenete.es www.marquesadozenete.es</p> <p>PATRONATO DE LA ALHAMBRA Y EL GENERALIFE</p> <p>Rodrigo Ruiz Jiménez Director</p> <p>Datos de contacto C/ Real de la Alhambra s/n Granada. 18009 958027971 comunicacion.pag@juntadeandalucia.es www.alhambra-patronato.es/</p> <p>SUBDELEGACIÓN DEL GOBIERNO EN GRANADA</p> <p>Inmaculada López Calahorra Subdelegada del Gobierno</p> <p>Datos de contacto Gran Vía de Colón, 50 Granada. 18010 958909000 prensa.mpt@correo.gob.es mpt.gob.es/portal/delegaciones_gobierno/delegacionesandalucia/sub_granada.html</p> |
|-------------------------------------------------------------------------------------------------------------------------------------------------------------------------------------------------------------------------------------------------------------------------------------------------------------------------------------------------------------------------------------------------------------------------------------------------------------------------------------------------------------------------------------------------------------------------------------------------------------------------------------------------------------------------------------------------------------------------------------------------------------------------------------------------------------------------------------------------------------------------------------------------------------------------|---------------------------------------------------------------------------------------------------------------------------------------------------------------------------------------------------------------------------------------------------------------------------------------------------------------------------------------------------------------------------------------------------------------------------------------------------------------------------------------------------------------------------------------------------------------------------------------------------------------------------------------------------------------------------------------------------------------------------------------------------------------------------------------------------------------------------------------------------------------------------------------------------------------------------------------|--------------------------------------------------------------------------------------------------------------------------------------------------------------------------------------------------------------------------------------------------------------------------------------------------------------------------------------------------------------------------------------------------------------------------------------------------------------------------------------------------------------------------------------------------------------------------------------------------------------------------------------------------------------------------------------------------------------------------------------------------------------------------------------------------------------------------------------------------------------------------------------------------------------------------------------------------------------------------------------------------------------|----------------------------------------------------------------------------------------------------------------------------------------------------------------------------------------------------------------------------------------------------------------------------------------------------------------------------------------------------------------------------------------------------------------------------------------------------------------------------------------------------------------------------------------------------------------------------------------------------------------------------------------------------------------------------------------------------------------------------------------------------------------------------------------------------------------------------------------------------------------------------------------------------------------------------------------------------------------------------------------------------------------------------------|-----------------------------------------------------------------------------------------------------------------------------------------------------------------------------------------------------------------------------------------------------------------------------------------------------------------------------------------------------------------------------------------------------------------------------------------------------------------------------------------------------------------------------------------------------------------------------------------------------------------------------------------------------------------------------------------------------------------------------------------------------------------------------------------------------------------------------------------------------------------------------------------------------------------------------------------------------------------|





Pedro Ruiz

Presidente de la cooperativa
La Palma

Producción respetuosa, sostenible y de sabor

Los retos de futuro se definen por lo que lleva caracterizando a Cooperativa La Palma a lo largo de los años. 50 años basados en unos pilares sólidos que nos definen y a los que somos fieles: productos premium de sabor, diferenciación, profesionalización y la unidad como modelo colectivo y democrático, que nos ha llevado a tomar decisiones de futuro juntos, en cooperativa.

Somos una empresa consolidada. Nos posicionamos como el mayor productor de cherry y especialidades de España; y referente en Europa en la producción y comercialización de tomate cherry y mini-vegetales de especialidad. Algo que nos ha permitido proyectar una dimensión mucho más profunda de la agricultura, orientándonos a impactar de forma firmemente positiva en el planeta y en la alimentación, a través de una agricultura sostenible, sabrosa y saludable para todos.

Posición que sólo ha sido posible con la dedicación de nuestros agricultores profesionales, alienados con un profundo orgullo de pertenencia a la cooperativa. Y, por supuesto, con la confianza que depositan en nosotros nuestros clientes.

¿Retos de futuro? Continuar apostando por una producción respetuosa, sostenible y de sabor. Solo posible con un ambicioso plan de investigación, sostenibilidad y digitalización como el nuestro. Plan de acción basado en la reducción de la huella hídrica y de la huella de carbono y en la innovación en todos los procesos y productos, especialmente en lo que se refiere a Desperdicio Cero. Lo que en La Palma hemos definido como una agricultura 3S+D: sabor, salud, sostenibilidad y digitalización.

Nuestro objetivo es aplicar esta estrategia manteniendo la productividad y rentabilidad de nuestro agricultor. Así como la confianza de nuestros clientes.

Esto se traduce en seguir haciendo lo que estamos haciendo, siempre con el reto de la optimización de los excelentes recursos naturales de los que disponemos alineados con los Objetivos de Desarrollo Sostenible ODS y el Pacto Verde Europeo.

Nos encontramos en un enclave privilegiado como es la costa de Granada, con un clima subtropical con más de 3228 horas de luz al año y una excelente fuente de agua procedente de las cumbreras de Sierra Nevada. Privilegio que nos hace más conscientes sobre la necesidad de hacer un uso eficiente de los recursos. Algo que hacemos mediante sistemas de digitalización instalados en nuestras fincas, llegando a reducir por ejemplo hasta un 50% de agua por kg de tomate. Para producir cualquier otro tipo de tomate son necesarios de 60-80 litros de agua / kg y nosotros solo hacemos uso de 20-22 litros. De esta forma, ayudamos a disminuir la huella hídrica, porque cada gota de agua cuenta. En la actualidad un 60% de las explotaciones están sensorizadas. Nuestro objetivo para el 2025 es que lo estén el 100%.

Disfrutamos, además, de 3228 horas de luz al año. Lo que nos ha permitido implantar un innovador proyecto de “Energía Verde”, pionero en el sector agro-alimentario en España, centrado en el aprovechamiento solar para el desarrollo de una energía 100% renovable y eficiente, con un modelo energético descentrali-

zado, justo, eficiente y colaborativo.

Además, promovemos el uso de la gestión integrada de plagas y control biológico «Residuo 0», gracias al uso de más de 400 millones de insectos auxiliares y a la apuesta por el uso de productos residuo cero, dentro del marco del Plan De La Granja a la Mesa.

Igualmente fomentamos la política de instalaciones de calefacción en los invernaderos con combustible hueso de aceituna y/o pellet. Contamos además con planes de reducción de plásticos agrícolas para su posterior introducción en sistema de economía circular para la generación de polímeros. Estamos enmarcados igualmente en un ambicioso plan de sustitución de envases de plástico por envases de papel y materiales reciclados buscando un packaging 100% sostenible y respetuoso.

Nos distinguimos por apostar por la calidad y la excelencia, recolectando nuestros frutos en su estado óptimo de maduración, para asegurarnos un elevado contenido en °Brix que son los sólidos solubles que nos aportan el sabor y un alto valor nutricional y para garantizar siempre la misma calidad al consumidor, contamos con unas instalaciones a la vanguardia con tecnología NIR que mide tomate a tomate los °Brix.

¿Qué obtenemos como resultado? El objetivo principal de nuestra estrategia 3S + D: un tomate más sostenible, con una extraordinaria concentración de sabor y más salu-



Producimos alimentos que la población necesita diariamente. Y por ello confiamos en que la sociedad y las instituciones nos den el valor que necesitamos para continuar produciendo productos de calidad y respetuosos con el planeta

dable, ya que concentra todos sus componentes nutricionales y minerales. Consiguiendo que nuestros tomates sean únicos y con carácter.

Confiados en este buen hacer, que parte de un material genético diferente articulado con innovadores programas operativos, seguimos transformando la agricultura.

Actualmente centrados en un proyecto de futuro muy especial. Nuestra nueva IV y V gama.

Nuestro objetivo es lograr que toda nuestra producción agrícola agraria valore todo lo que hacemos. Con esta nueva gama de producto damos una segunda vida a aquel producto fresco que no puede viajar. Una segunda vida económica y de aportación al cliente y al consumidor, con el que esperamos ser referentes como lo somos en fresco.

Si nos paramos a analizar las amenazas de cara al futuro: virus, cambio climático, falta de mano de obra... vemos un horizonte complejo. Sin embargo, no tan diferente al que tenían los agricultores hace 50 años. Pero desde un modelo cooperativo como el nuestro es más fácil afrontar este reto de futuro.

Somos esenciales. Producimos alimentos que la población necesita diariamente.

Y por ello confiamos en que la sociedad y las instituciones nos den el valor que necesitamos para continuar produciendo productos de calidad y respetuosos con el planeta.

Es nuestra responsabilidad aprovechar esta naturaleza para seguir innovando y mejorando la agricultura y la alimentación. Un reto que, sin duda, es de todos.

LOS PASTOREROS

Ofreciendo la máxima calidad desde 1970



Los Pastoreros es la única marca láctea 100% granadina, sus vacas se ordeñan diariamente y se alimentan con forraje que se cultiva casi en su totalidad por los agricultores de la Vega de Granada. Su leche natural y sin aditivos, es capaz de transportar a sus consumidores a otros tiempos, de la granja a la mesa, no hay otro secreto. Además de tener una amplia gama de productos, Santiago Apóstol, S.C.A es una de las cooperativas más an-



tiguas de Granada y genera mucho trabajo en el pueblo de Fuente Vaqueros, donde también se pueden adquirir sus deliciosos productos dentro de la propia cooperativa.

María de los Ángeles Ruiz Romero

Directora Dpto. Exportación

Datos de contacto

Ctra. Almería-Málaga, Km. 27,5

Albuñol. 18700

Granada

958638116

sales@almendraslopez.com

www.almendraslopez.com

Datos de empresa

Número de empleados: 5-50 empleados

Facturación 2020: más de 10 millones

AZUCARERA DEL GUADALFE

Joaquín Martín Montero

Director General

Datos de contacto

Ctra. La Caleta, 1

Salobreña. 18680

Granada

958617008

sales@az-guadalfeo.com

www.az-guadalfeo.com/

Datos de empresa

Facturación 2021: más de 10 millones

AZUCARERA MONTERO

Antonio Martín Montero

Administrador

Datos de contacto

Ctra. De Molvizar s/n

Lobres. 18680

Granada

958831502

info@ronmontero.com

www.ronmontero.com

Datos de empresa

Facturación 2021: 5-10 millones

BAIN ANDALUCÍA

David Prats

Administrador Único

Thierry François

Managing Director BAIN

Xavier Vidal

Agricultural Managing

Director BAIN

Datos de contacto

Ctra. Alcudia - Hernán Valle, Km.7

Exfiliana - Valle del Zalabí.

18511

Granada

958066044

info@borges-bain.com

borges-bain.com/

Datos de empresa

Número de empleados: 5-50 empleados

Facturación 2021: 1-5 millones

ACEITES ALGARINEJO, S.C.A.

Antonio Rafael Almirón

Arenas

Presidente

Datos de contacto

Ctra. Loja a Priego de Córdoba, Km. 36

Algarinejo. 18280

Granada

665929457

presidente@aceitesalgarinejo.com

www.oroideal.es

Datos de empresa

Número de empleados: 5-50 empleados

Facturación 2021: más de 10 millones

ACEITES MAEVA

Francisco de Santiago

Director General

Francisco Sánchez

Director Financiero

Luis Torres-Morente

CEO

Amalia Torres-Morente

Adjunto DG

Datos de contacto

Avda. de Incar, 8. P.E.

Metropolitano

Escúzar. 18130

Granada

958991033

luis@aceitesmaeva.com

www.aceitesmaeva.com

Datos de empresa

Número de empleados: 50-200 empleados

Facturación 2021: más de 10 millones

ACEITES NAVARRO GARCÍA

Joaquín Navarro García

Director / Gerente

Datos de contacto

P.I. Peña Blanca

Nigüelas. 18657

Granada

958781704

info@aceitesnavarrogarcia.com

aceitesnavarrogarcia.com

Datos de empresa

Facturación 2021: 1-5 millones

ACEITES SIERRA SUR

Juan de Dios Gálvez Daza

Administrador Único

Rafael Moraga Jiménez

Gerente

Datos de contacto

C/ Estación de Ferrocarril, s/n

Pinos Puente. 18240

Granada

958450211

info@aceitessierasur.es

aceitessierasur.es

Datos de empresa

Número de empleados: más de 200 empleados

Facturación 2020: más de 10 millones

Facturación 2021: más de 10 millones

AGRÍCOLA ARENAS, S.A.

Claudio Arenas Guerrero

Director General

Datos de contacto

Pago Huertas Bajas. Ctra.

Santa Fe-Atarfe Km. 1,5

Santa Fe. 18320

Granada

958821404

info@agricolaarenas.com

agricolaarenas.com

Datos de empresa

Facturación 2021: más de 10 millones

AGUAS DE LANJARÓN

Francois-Xavier Lacroix

Director general de Aguas

Danone España

José García Rodríguez

Director de la Planta de

Lanjarón

Datos de contacto

Paraje Fuente Aporta, s/n

Lanjarón. 18420

Granada

958770811

consumidor@danone.com

lanjaron.danone.es/

ALFORSUR - ACEITE DE OLIVA VIRGEN EXTRA

Manuel Ángel Fortis Fortis

Director / Gerente

Datos de contacto

Pago Loma Larga, s/n

Huétor Tájar. 18360

Granada

958348123

Info@alforsur.es

www.alforsur.es

Datos de empresa

Facturación 2021: 1-5 millones

ALMACENES RODRÍGUEZ VALDERRUBIO

Manuel Rodríguez López

Director General

Datos de contacto

C/ Carretera, 54

Valderrubio. 18250

Granada

958454056

administracion@almacenesrodriguez.net

www.almacenesrodriguez.net

Datos de empresa

Facturación 2021: 1-5 millones

ALMANZARA ROLDÁN OLIVA 1895

Francisco Javier Roldán Ruiz

Administrador

Datos de contacto

Ctra. Puerto Lope, 25

Íllora. 18260

Granada

958463046

info@roldanoliva.com

www.roldanoliva.com

Datos de empresa

Número de empleados: 5-50 empleados

Facturación 2021: 5-10 millones

ALMENDRAS DONAIRE

Emilio Donaire Ramos

Gerente

Datos de contacto

Avda. de Incar, 1, 3

Escúzar. 18130

Granada

958557049

info@almendrasdonaire.com

www.almendrasdonaire.com

ALMENDRAS LÓPEZ

Miguel Ángel López

Maldonado

Director General

Manuel Andrés López

Maldonado

Director de Producción

David Espinosa Romera

Director de Dpto. Calidad y

Gestión Ambiental

Mirian Alarcón Toro

Directiva Dpto. Financiero-Contabilidad

RINOAGRO

Líderes en la venta y alquiler de maquinaria agrícola online abre un 'showroom' en Chauchina



Rinoagro nace en plena pandemia, para cubrir la necesidad del agricultor, así mismo decide cambiar los procesos de venta tradicionales, adaptándose al mundo actual.

Crea su propia marca y productos para llegar al agricultor final, creando procesos de venta digital.

Rinoagro está muy presente en redes sociales, el 90% de sus ventas son online.

Este año 2023 ha abierto su primer 'Showroom' en el Polígono industrial La Rosa, Chauchina. Para poder llegar al agricultor granadino con un formato de venta y alquiler de sus remolques agrícolas.

En este último año hemos apostado por el alquiler, siguiendo siempre la necesidad del cliente. Estamos presentes en diferentes huertos solares, obras, y en explotaciones agrícolas que no quieren hacer una inversión en la compra de un remolque.

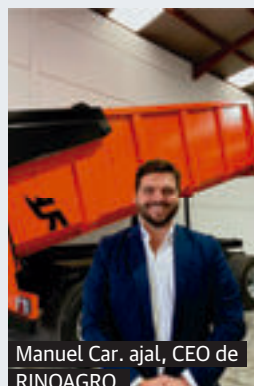

Manuel Car. ajal, CEO de RINOAGRO.

CARNICERÍA LUJÁN

Antonio Fernández Luján

Gerente

Antonio Fernández Hervás

Gerente

Marina Fernández Hervás

Gerente

Encarnación Hervás Torres

Gerente

Datos de contacto

C/ Palencia (Merca80)

Granada. 18007

958127952

carnicerialujan@hotmail.com

www.cortijolujan.es

Datos de empresa

Número de empleados: 5-50

empleados

CARNICERÍA ZACATÍN

Agustín Arenas Comino

Gerente

Francisco González González

Gerente

Datos de contacto

C/ Arenas del Rey, 4. P.I.

Fuente Santa

Loja. 18300

Granada

615320603

embutidosangeles@hotmail.es

www.embutidoszacatin.es

Datos de empresa

Número de empleados: 5-50

empleados

Facturación 2021: 1-5

millones

CAVIAR DE RIOFRÍO

Carlos Portela Domezain

Director de Calidad

Datos de contacto

Camino de la Piscifactoría, 2

Riofrío. 18313

Granada

BODEGAS AL ZAGAL

José Olea

Apoderado

Datos de contacto

Paraje Las Cañailas, s/n

Cogollos de Guadix. 18518

Granada

958105605

info@bodegasalzagal.es

www.bodegasalzagal.com

Datos de empresa

Número de empleados: menos

de 5 empleados

CAFÉS SOLYCREMA

Rosa Elisa Carmona

Rodríguez

Directora Financiera

Datos de contacto

Ctra. de Almería, 34

Motril. 18720

Granada

958603496

contacto@cafessolycrema.com

www.cafessolycrema.com

Datos de empresa

Facturación 2021: 1-5 millones

CAMPOPINEDA

José Luis Torres Martínez

Administrador

Datos de contacto

Avda. de Almería

Piñar. 18568

Granada

958394706

info@aceitescampopineda.com

www.aceitescampopineda.com

Datos de empresa

Facturación 2021: 1-5 millones

CAÑA NATURE

Javier Valverde García

Gerente

Borja García Serrano

Director de Producción

Maria Arenas García

Directora Operaciones

Samer Cheli Hitos

Responsable Comercial y

Marketing

Raquel Cabrera

Responsable Calidad

Datos de contacto

Avda. de Incar, 33

Escúzar. 18130

Granada

958050002

info@cnature.es

www.cnature.es

Datos de empresa

Número de empleados: 50-200

Facturación 2020: 1-5 millones

Facturación 2021: 1-5 millones

CARNICERÍA CAÑADAS CORDERO SEUREÑO

María Consuelo Cañadas

Fuentes

Administradora

Datos de contacto

Plaza Santa Adela, s/n.

Mercado Municipal de Huéscar

Huéscar. 18830

Granada

696235174

consuelo@carniceriacanadas.com

carniceriacanadas.com

Datos de empresa

Facturación 2021: 5-10 millones

CARNICERÍA CARRASCO

Juan Pedro Ruiz Liñán

Gerente

Datos de contacto

C/ Dr. Fidel Fernández, 18

Granada. 18012

673765431

carniceriacarrascogranada@

gmail.com



ACEITES SIERRA SUR

Almazara en Pinos Puente
Su aceituna en buenas manos

C/Estación de Ferrocarril, 0 S/N.
18240 Pinos Puente, Granada

958 45 02 11
aceitessierasur.es

Instagram Facebook LinkedIn

| | | | |
|--------------------------------------------------------------------------------------------------------------------------------------------------------------------------------------------------------------------------------------------------------------------------------------------------------------------------------------------------------------------------------------------------------------------------------------------------------------------------------------------------------------------------------|--------------------------------------------------------------------------------------------------------------------------------------------------------------------------------------------------------------------------------------------------------------------------------------------------------------------------------------------------------------------------------------------------------------------------------------------------------------------------------------------------------------------------------------------------------------------------------------------------------------------------------------------------------------|---------------------------------------------------------------------------------------------------------------------------------------------------------------------------------------------------------------------------------------------------------------------------------------------------------------------------------------------------------------------------------------------------------------------------------------------------------------------------------------------------------------------------------------------------------------------------------------------------------------------------------------------------------------------------------------------------------------------------------------------------------------------------------------------------------------------------------------------------------------------------------------------------------------------------------------------------------------------------------------------------------------------------------------------------------------------------------------------------------------------------------------------------------|-----------------------------------------------------------------------------------------------------------------------------------------------------------------------------------------------------------------------------------------------------------------------------------------------------------------------------------------------------------------------------------------------------------------------------------------------------------------------------------------------------------------------------------------------------------------------------------------------------------------------------------------------------------------------------------------------------------------------------------------------------------------------------------------------------------------------------------------------------------------------------------------------------------------------------------------------------------------------------------------------------|
| <p>600955634 info.caviarderiofrio@osborne.es www.caviarderiofrio.com</p> <p>CEBACOR - CRÍA Y RECRÍA DE CORDEROS</p> <p>Juan Rafael Izquierdo Quirante Director General</p> <p>Datos de contacto Plaza Arcipreste Juan Hernández, 1, Bajo Baza. 18800 Granada 958704860 ganaderia@cebacor.es www.cebacor.es</p> <p>Datos de empresa Facturación 2021: más de 10 millones</p> | <p>millones Facturación 2021: más de 10 millones</p> <p>CONSEJO REGULADOR D. O. P. MONTES DE GRANADA</p> <p>Gustavo Ródenas Díaz Presidente del Consejo Regulador</p> <p>Datos de contacto C/ Madrid, 101-1ª Planta Benalúa de las Villas. 18566 Granada 627044029 info@domontesdegranada.com www.domontesdegranada.com</p> | <p>DCOOP Tierras con alma</p>  <p>Antonio Luque, presidente de DCOOP</p>  <p>DCOOP es una gran cooperativa agroalimentaria que reúne a miles de familias de agricultores y ganaderos que trabajan juntos para ofrecer sus producciones. La sostenibilidad es el eje sobre el que trabaja DCOOP en sus diferentes facetas; económicamente, generando riqueza y empleo en el medio rural, lo que ayuda al desarrollo del campo y fijar población; ambientalmente, generando aire puro a través de nuestros olivares, almendrales o viñedos, apostando por la economía circular y la energía renovable; socialmente colaborando con numerosas entidades benéficas, educativas y deportivas en nuestro ámbito de actuación.</p> <p>En la provincia de Granada cuenta con más de veinte cooperativas, centradas principalmente en la actividad de aceite de oliva y frutos secos (almendra y pistacho), para lo cual cuenta con instalaciones propias en Santa Fe.</p> | <p>www.covialsl.com</p> <p>Datos de empresa Facturación 2021: 1-5 millones</p> <p>DAROMAS</p> <p>Francisco Javier López Martínez Fundador</p> <p>Datos de contacto C/ Sierra Nevada, 11 Darro. 18181 Granada 616796837 info@daromas.es www.daromas.es</p> <p>Datos de empresa Número de empleados: menos de 5 empleados</p> |
| <p>CENTRO SUR S.C.A.</p> <p>Antonio Francisco Zamora Presidente</p> <p>Datos de contacto Avda. de La Estación, s/n Huétor Tájar. 18360 Granada 958332020 info@centro-sur.es www.centro-sur.es</p> <p>Datos de empresa Número de empleados: 50-200 empleados</p> | <p>COOPERATIVA AGRÍCOLA SAN ISIDRO DE LOJA</p> <p>Indalecio Cáceres Gámiz Presidente</p> <p>Francisco Ramos Rodríguez Secretario</p> <p>María Isabel Rubio Pérez Vicepresidenta</p> <p>Juan Antonio Moreno García Vocal 1</p> <p>Francisco Roldán Rodríguez Vocal 2</p> <p>Datos de contacto Avda. José Velasco s/n. P.I. Manzanil II Loja. 18300 Granada 958320198 loxa@loxa.es www.loxa.es</p> <p>Datos de empresa Número de empleados: más de 200 empleados Facturación 2020: más de 10 millones Facturación 2021: más de 10 millones</p> | <p>info@granadalapalma.com www.granadalapalma.com</p> <p>Datos de empresa Número de empleados: más de 200 empleados Facturación 2021: más de 10 millones</p> <p>CORTIJO CUEVAS</p> <p>Rafael Almirón Baeza Director General</p> <p>Datos de contacto Avda. Presidente Felipe Gonzalez, 5 Láchar. 18327 Granada 958450233 comercial@cortijocuevas.com www.cortijocuevas.com</p> <p>Datos de empresa Número de empleados: 50-</p> <p>200 empleados Facturación 2020: más de 10 millones Facturación 2021: más de 10 millones</p> <p>COVIAL (CORRECTORES VITAMÍNICOS ALHAMBRA)</p> <p>José Antonio Caballero Fernández Administrador</p> <p>Alberto Caballero Director Financiero</p> <p>Datos de contacto Plaza Industrial los Álamos, 1ª fase Atarfe. 18230 Granada 958436032 info@covialsl.com</p> | <p>DCOOP SOCIEDAD COOPERATIVA ANDALUZA</p> <p>Antonio Luque Presidente</p> <p>Rafael Sánchez de Puerta Director General</p> <p>Datos de contacto Avda. América, s/n Santa Fe. 18320 Granada 958562476 info@dcoop.es www.dcoop.es</p> <p>DESTILERÍAS JOAQUÍN ALONSO</p> <p>Joaquín Alonso Gerente</p> <p>Datos de contacto Barriada de la Estación, s/n Atarfe. 18230 Granada 958436408 info@destileriasjoaquinalonso.com www.destileriasjoaquinalonso.com</p> <p>DESTILERÍAS LIBER</p> <p>Francisco Jesús Peregrina Canalejo Gerente</p> <p>Datos de contacto C/ Mulhacén, P.I. La Paloma Padul. 18640 Granada 958796061 info@destileriasliber.com www.destileriasliber.com</p> <p>DHUL - ANDROS GRANADA</p> <p>Jorge Eugui Martínez de Azagra Administrador</p> <p>Datos de contacto Avda. de Andalucía</p> |
| <p>CERVEZAS ALHAMBRA</p> <p>Alfredo Dávila Director Centro de Producción en Granada</p> <p>Datos de contacto Avda. de Murcia, 1 Granada. 18012 958185050 consultasprivacidad@mahou-sanmiguel.com www.cervezasalhambra.com</p> | <p>COOPERATIVA LA PALMA</p> <p>Pedro Ruiz García Presidente</p> <p>Carmelo Salguero Illescas Director Comercial</p> <p>Raúl Medina Director Agroindustrial</p> <p>José Antonio Haro Director de Estrategia</p> <p>David Rico Director Industrial</p> <p>Datos de contacto Ctra. N-340, Km. 342 Carchuna - Calahonda. 18730 Granada 958623903</p> | <p>info@granadalapalma.com www.granadalapalma.com</p> <p>Datos de empresa Número de empleados: más de 200 empleados Facturación 2021: más de 10 millones</p> <p>CORTIJO CUEVAS</p> <p>Rafael Almirón Baeza Director General</p> <p>Datos de contacto Avda. Presidente Felipe Gonzalez, 5 Láchar. 18327 Granada 958450233 comercial@cortijocuevas.com www.cortijocuevas.com</p> <p>Datos de empresa Número de empleados: 50-</p> <p>200 empleados Facturación 2020: más de 10 millones Facturación 2021: más de 10 millones</p> <p>COVIAL (CORRECTORES VITAMÍNICOS ALHAMBRA)</p> <p>José Antonio Caballero Fernández Administrador</p> <p>Alberto Caballero Director Financiero</p> <p>Datos de contacto Plaza Industrial los Álamos, 1ª fase Atarfe. 18230 Granada 958436032 info@covialsl.com</p> | <p>DESTILERÍAS LIBER</p> <p>Francisco Jesús Peregrina Canalejo Gerente</p> <p>Datos de contacto C/ Mulhacén, P.I. La Paloma Padul. 18640 Granada 958796061 info@destileriasliber.com www.destileriasliber.com</p> <p>DHUL - ANDROS GRANADA</p> <p>Jorge Eugui Martínez de Azagra Administrador</p> <p>Datos de contacto Avda. de Andalucía</p> |
| <p>CONDE DE BENALÚA (SAN SEBASTIÁN S.C.A.)</p> <p>Eduardo Valverde Granados CEO</p> <p>Antonio Morales Jiménez Director Financiero</p> <p>María Luisa García Mateo Jefe de Producción</p> <p>Datos de contacto C/ Puente del Ventorro s/n Benalúa de las Villas. 18566 Granada 958390402 info@condebenalua.com www.condebenalua.com</p> <p>Datos de empresa Número de empleados: 5-50 empleados Facturación 2020: más de 10 millones</p> | <p>COOPERATIVA LA PALMA</p> <p>Pedro Ruiz García Presidente</p> <p>Carmelo Salguero Illescas Director Comercial</p> <p>Raúl Medina Director Agroindustrial</p> <p>José Antonio Haro Director de Estrategia</p> <p>David Rico Director Industrial</p> <p>Datos de contacto Ctra. N-340, Km. 342 Carchuna - Calahonda. 18730 Granada 958623903</p> | <p>info@granadalapalma.com www.granadalapalma.com</p> <p>Datos de empresa Número de empleados: más de 200 empleados Facturación 2021: más de 10 millones</p> <p>CORTIJO CUEVAS</p> <p>Rafael Almirón Baeza Director General</p> <p>Datos de contacto Avda. Presidente Felipe Gonzalez, 5 Láchar. 18327 Granada 958450233 comercial@cortijocuevas.com www.cortijocuevas.com</p> <p>Datos de empresa Número de empleados: 50-</p> <p>200 empleados Facturación 2020: más de 10 millones Facturación 2021: más de 10 millones</p> <p>COVIAL (CORRECTORES VITAMÍNICOS ALHAMBRA)</p> <p>José Antonio Caballero Fernández Administrador</p> <p>Alberto Caballero Director Financiero</p> <p>Datos de contacto Plaza Industrial los Álamos, 1ª fase Atarfe. 18230 Granada 958436032 info@covialsl.com</p> | <p>DESTILERÍAS LIBER</p> <p>Francisco Jesús Peregrina Canalejo Gerente</p> <p>Datos de contacto C/ Mulhacén, P.I. La Paloma Padul. 18640 Granada 958796061 info@destileriasliber.com www.destileriasliber.com</p> <p>DHUL - ANDROS GRANADA</p> <p>Jorge Eugui Martínez de Azagra Administrador</p> <p>Datos de contacto Avda. de Andalucía</p> |

SIERRA SUR**¡Su aceituna en buenas manos!**

Aceites Sierra Sur S.A. nace en 1990, de la mano de la Familia Gálvez Daza, dedicada a la elaboración de Aceites de Oliva además de la explotación de los subproductos de la aceituna. Tras un periodo de crecimiento, modernización y diversificación, se produce el nacimiento del Grupo Sierra Sur con una expansión empresarial de gran calado, y cuyo compromiso es la creación de empleo y de riqueza en las comarcas donde está presente.

-Benzaplastic. Líder nacional en la fabricación de PET
-MAFA Bioscience. Especialistas en formulación de fitobioticos, bioestimulantes, y fertilizantes.



-Bodegas Campoameno, elabora vinos y espumosos.

-Explotaciones Cortijo la Umbría y Hacienda Pajares, que gestionan las fincas de olivar.

La consolidación de Aceites Sierra Sur en el sector de los aceites de oliva se produjo con la ampliación y modernización de las instalaciones de Pinos Puente y la construcción de una almazara en Cabra del Santo Cristo (Jaén). El potencial y la tendencia positiva del Grupo Sierra Sur, la ha llevado a facturar 155 millones de euros.

Gerente

Datos de contacto

P.I. Manzanil, 93

Loja. 18300

Granada

958321620

info@embutidosgarcializana.com

embutidosgarcializana.com

Datos de empresa

Facturación 2021: 1-5 millones

ESPÁRRAGOS DE MONTEFRÍO S.C.A.

José Félix Arco López

Presidente

Datos de contacto

C/ Sevilla, 13. P.I. El Jabonero

Montefrío. 18270

Granada

625948973

info@esparragosdemontefrio.com

esparragosdemontefrio.com

EXPLOTACIONES AGRARIAS EMILIO CASTRO E HIJOS

Emilio Castro Padilla

Presidente

Datos de contacto

C/ Madrid, 4

Maracena. 18200

Granada

958267312

explo@grupocastro.com

grupocastro.com/exploaciones/

Datos de empresa

Facturación 2021: 1-5 millones

FAECA - COOPERATIVAS AGRO-ALIMENTARIAS DE GRANADA

Fulgencio Torres Moral

Presidente

Gustavo Ródenas Díaz

Gerente

Granada. 18014

958274050

info@dhu.es

www.dhu.es

Datos de empresa

Facturación 2021: más de 10 millones

DOMCA S.A.

Ana Maroto Tello

Director General

Andrea Ricci

Director Comercial

Datos de contacto

Camino de Jayena, 82

Alhendín. 18620

Granada

958576486

info@domca.com

www.domca.com

Datos de empresa

Número de empleados: 5-50 empleados

Facturación 2020: 5-10 millones

Facturación 2021: más de 10 millones

DOP PONIENTE DE GRANADA

José Juan Jiménez López

Secretario General

Antonio Tajuelo Rodríguez

Export Manager

Marino Cano Pérez

Presidente

Datos de contacto

C/ Cantaor Manuel Ávila, s/n

(Centro Etnológico de

Montefrío)

Montefrío. 18270

Granada

958336879

info@doponientedegranada.com

www.doponientedegranada.com

ECOGROUP SPAIN

Francisco García Pérez

Administrador

Juan Carlos Valdés

Director Financiero

Guillermo Justo González

Director Comercial

Francisco Rosillo

Director de Campo

María Sánchez

Directora de Calidad

Datos de contacto

Camino de las Ventillas-

Rambla del Puntalón

Motril. 18600

Granada

958069116

info@lospisaos.es

www.eco-group.es

Datos de empresa

Número de empleados: 50-200 empleados

Facturación 2020: más de 10 millones

ELEFANTE ROSA FRUTOS SECOS

José Antonio Rodríguez

Cascales

Director General

Datos de contacto

C/ Lepanto, 11

Guadix. 18500

Granada

958661803

info@elefanterosa.es

elefanterosa.es

Datos de empresa

Facturación 2021: 1-5 millones

EMBUTIDOS GARCÍA LIZANA

Manuel García Lizana

Director General

Manuel García Morcillo

DCOOP
Tu casa es tu negocio

Cuidamos del Medio Rural

Vivimos en el medio rural, dinamizándolo y garantizando el mantenimiento de su valor patrimonial, economía, historia, costumbres y tradiciones, porque en Dcoop ayudamos al desarrollo rural mediante la generación de empleo y riqueza.

Dcoop se ha unido al Pacto Mundial de las Naciones Unidas por los Objetivos de Desarrollo Sostenible.

www.dcoop.es

| | | | | |
|-----------------------------------------------------------------------------------------------------------------------------------------------------------------------------------------------------------------------------------------------------------------------------------------------------------------------------------------------------|------------------------------------------------------------------------------------------------------------------------------------------------------------------------------------------------------------------------------------------------------------------------------------------------------------------------------------------------------------------------------------------------------------------------------------------------------------------------------------------------------------------------------------------------------------------------------------------------------------------|----------------------------------------------------------------------------------------------------------------------------------------------------------------------------------------------------------------------------------------------------------------------------------------------------------------------------------------------------------------------------------------------------------------------------------------------------------------------------------------------------------------------------------------------------------------------|--------------------------------------------------------------------------------------------------------------------------------------------------------------------------------------------------------------------------------------------------------------------------------------------------------------------------------------------------------------------------------------------------------------------------|-----------------------------------------------------------------------------------------------------------------------------------------------------------------------------------------------------------------------------------------------------------------------------------------------------------------------------------------------------------------------------------------------------------------------------------------------------------------------------------------------------------------------------------------------------------------------------------------------------------------------|
| <p>María del Carmen Álvarez Subdirectora</p> <p>Datos de contacto C/ Doctor López Font, Edif. Guadalquivir, Local 7 Granada. 18004 958522616 federacion@faecagranada.com faecagranada.com</p> <p>Datos de empresa Número de empleados: 5-50 empleados Facturación 2021: más de 10 millones</p> | <p>Facturación 2021: 5-10 millones</p> <p>FRUTAS FAJARDO José Antonio Fajardo Rodríguez Administrador</p> <p>Datos de contacto Ctra. Lobres-Molvizar Km. 2 Molvizar. 18611 Granada 958644092 info@fajardotropical.com fajardotropical.com</p> <p>Datos de empresa Facturación 2021: 5-10 millones</p> | <p>Granada 958630474 antonio@frutaslos cursos.com frutaslos cursos.com</p> <p>Datos de empresa Facturación 2021: más de 10 millones</p> | <p>de Zafarraya) Alhama de Granada. 18120 Granada 606744673 frutasyverduraslecar@gmail.com frutasyverduraslecar.com</p> <p>Datos de empresa Facturación 2021: 1-5 millones</p> | <p>Datos de contacto Ctra. Vieja de Carchuna, s/n Motril. 18600 Granada 958601052 info@grupolacana.com www.grupolacana.com</p> <p>Datos de empresa Número de empleados: más de 200 empleados Facturación 2020: más de 10 millones Facturación 2021: más de 10 millones</p> |
| <p>FRUTAS CASTILLA PLÁTANOS BANANAS Antonio Castilla Camacho Administrador</p> <p>Datos de contacto Ctra. de Córdoba, Km. 432 Atarfe. 18230 Granada 958436803 contabilidadfrutascastilla@gmail.com www.frutascastillagranada.es/</p> <p>Datos de empresa Facturación 2021: 1-5 millones</p> | <p>FRUTAS GARSAN Griselda Visitación García Novo Administrador</p> <p>Datos de contacto Ctra. Suspiro del Moro, 21 Otívar. 18698 Granada 958644208 info@frutagarsan.com www.frutagarsan.com</p> <p>Datos de empresa Facturación 2021: 1-5 millones</p> | <p>FRUTAS MOLINA José Antonio Molina Gallardo Gerente y propietario</p> <p>Datos de contacto Camino de Ronda, 166 Granada. 18003 653842518 frutasjosemolina@hotmail.com frutasmolina.net</p> <p>Datos de empresa Número de empleados: menos de 5 empleados</p> | <p>FRUTOS LOS PISAOS Francisco García Pérez Administrador</p> <p>Datos de contacto C/ Camino de San Antonio, 12 Motril. 18600 Granada 958069116 info@lospisaos.es lospisaos.es</p> <p>Datos de empresa Facturación 2021: más de 10 millones</p> | <p>GRUPO JUMADI Concepción Granda Martín Presidenta</p> <p>Inmaculada Martín Granda Dirección</p> <p>Justo Martín Granda Dirección</p> <p>Marcos Martín Granda Dirección</p> <p>Francisco Contreras Medina Gerente</p> <p>Datos de contacto Avda. de la Serrezuela, 18 - P.E. Metropolitano Escúzar. 18130 Granada 958405000 atencioncliente@jumadi.es www.jumadi.es</p> <p>Datos de empresa Número de empleados: 5-50 empleados Facturación 2020: más de 10 millones Facturación 2021: 5-10 millones</p> |
| <p>FRUTAS DE CARA Jose Miguel Ángel Cara Díaz Administrador</p> <p>Datos de contacto Ctra. de Almería, 330 Motril. 18720 Granada 958600699 dk@frutasde cara.com frutasde cara.com</p> <p>Datos de empresa Facturación 2021: 5-10 millones</p> | <p>FRUTAS HERMANOS BRAOJOS Rafael Braojos Manrique Gerente</p> <p>Joaquín Braojos Manrique Gerente</p> <p>Nicolás Braojos Manrique Gerente</p> <p>Juan de Dios Braojos Manrique Chief Operating Officer</p> <p>Antonio Éster Braojos Manrique Administrador</p> <p>Datos de contacto Ctra. Empalme de Órgiva, Km. 16 Órgiva. 18400 Granada 958785855 info@frutasbraojos.com www.frutasbraojos.com</p> <p>Datos de empresa Número de empleados: 50-200 empleados Facturación 2021: más de 10 millones</p> | <p>FRUTAS RAFAEL MANZANO E HIJOS Rafael Manzano Morales Gerente</p> <p>Alfonso García Gallardo Director IT</p> <p>Alberto Casanova Costa Director Import/Export</p> <p>Justo Alaminos Alaminos Director Financiero</p> <p>Datos de contacto P. I. La Gasolinera, 43-44 Salobreña. 18680 Granada 958612588 administracion@frutasmanzano.com www.frutasmanzano.com</p> <p>Datos de empresa Número de empleados: 50-200 empleados Facturación 2021: más de 10 millones</p> | <p>GAMPER EXPORTACIONES Emilio Antonio Pérez Lara Administrador</p> <p>Jóse Gámiz Gámiz Administrador</p> <p>Datos de contacto C/ Portugal, s/n. P.I. La Catalana Huétor Tájar. 18360 Granada 958334069 info@gamperexport.com www.gamperexport.com</p> <p>Datos de empresa Número de empleados: 5-50 empleados Facturación 2021: 1-5 millones</p> | <p>GRUPO PAYÁN HERMANOS María Ángeles Payán Directora General</p> <p>Datos de contacto Camino de la Torrecilla, s/n Maracena. 18015 Granada 958404880 info@grupopayan.com www.grupopayan.com</p> <p>Datos de empresa Facturación 2021: más de 10 millones</p> |
| <p>FRUTAS EL CERVAL Gregorio Jiménez Morales Administrador</p> <p>Datos de contacto C/ Laderas de Castelar, 61 Almuñécar. 18690 Granada 606334436 info@frutaselcerval.com frutaselcerval.com</p> <p>Datos de empresa Facturación 2021: 5-10 millones</p> | <p>FRUTAS LOS CURSOS Antonio Rodríguez Antequera Director General</p> <p>Víctor Rodríguez Antequera Director Comercial</p> <p>Datos de contacto C/ Laderas de Castelar, 46 Almuñécar. 18690</p> | <p>FRUTAS TEJERINA Emilio Tejerina Fernández Administrador</p> <p>Datos de contacto C/ Cantarranas 4 (El Varadero) Motril. 18613 Granada 958605055 frutastejerina@frutastejerina.com frutastejerina.com</p> <p>Datos de empresa Facturación 2021: 1-5 millones</p> | <p>GRUPO ARENAS Claudio Arenas Guerrero Director General</p> <p>Datos de contacto Ctra. Santa Fé Atarfe, Km. 1,5 Santa Fe. 18320 Granada 958806666 info@agricolaarenas.com www.grupoarenas.com</p> | <p>GRUPO EMPRESARIAL LA CAÑA Jesús García Puertas Consejero Delegado</p> <p>Antonio García Puertas Consejero y Director Comercial</p> <p>Mercedes García Puertas Consejera</p> <p>Miguel García Puertas Consejero</p> <p>Encarni Toledo Gutiérrez Directora Financiera</p> |
| <p>FRUTAS EL PORTÓN José Miguel García Pérez Director General</p> <p>Datos de contacto Avda. de Motril, 52 Molvizar. 18611 Granada 958627030 frutaselporton@frutaselporton.es frutaselporton.es</p> <p>Datos de empresa</p> | | <p>FRUTAS Y VERDURAS LECAR María Angustias Arrebola Muñoz Directora General</p> <p>Datos de contacto Camino de Lucena, s/n (Ventas</p> | | <p>GUERRERO GRANADA José Guerrero Fernández Presidente</p> <p>José Blanco Martínez Director Comercial</p> <p>Datos de contacto Ctra. Badajoz-Granada, Km. 436, 123-126 y 202-203 Granada. 18015 958205603</p> |

FAECA**Cooperativas Agroalimentarias de Granada**

Cooperativas Agroalimentarias de Granada - FAECA Granada - es

una federación que representa y defiende los intereses económicos y sociales del cooperativismo agroalimentario en la provincia. Agrupa a 93 cooperativas -la práctica totalidad de cooperativas granadinas- y más de 37.000 socios, con una facturación total de 825 millones de euros en 2022.

El objetivo de la entidad es impulsar un modelo cooperativo profesionalizado, proteger los intereses de los cooperativistas y trabajar para que crezcan, sean más competitivos y capaces de posicionar sus productos en el mercado. También busca

avanzar en el desarrollo sostenible del sector y en el sostenimiento del medio rural.

Para ello, Cooperativas Agroalimentarias de Granada cuenta con 30 profesionales especializados que prestan toda clase de servicios a los asociados: prevención de riesgos laborales, asesoría jurídica, gestión de ayudas y subvenciones, y comunicación, entre otros.

El presidente de la entidad es Fulgencio Torres -también presidente de la federación regional- y el director es Gustavo Ródenas.



Fulgencio Torres.

Director Financiero

Datos de contacto

P.I. Juncaril, Motril, Parcela 236
Albolote. 18220
Granada
958466220
direccion@iczurita.es
www.cashzurita.es

Datos de empresa

Número de empleados: 50-200 empleados
Facturación 2021: 5-10 millones

INDUSTRIAS ESPADAFOR

José Espadafor Llobera

Director General

Datos de contacto

Avda. Eulogio Espadafor, 2
Escúzar. 18130
Granada
958800304
industrias@espadafor.es
www.espadafor.es

Datos de empresa

Facturación 2021: más de 10 millones

INDUSTRIAS LÁCTEAS DE GRANADA

David Saliot

Administrador

Datos de contacto

Camino de Purchil, 66
Granada. 18004
958240100
atencion.consumidor@es.lactalis.com
www.lechepleva.es

Datos de empresa

Facturación 2021: más de 10 millones

pepe.blanco@grupoguerrero.es

www.grupoguerrero.es

Datos de empresa

Número de empleados: 5-50 empleados

HABITAT AOVE S.C.A

Nicolás Lupiáñez Martín

Gerente

Datos de contacto

C/ B, Parcela 38. Polígono

Hactara

Zújar. 18811

Granada

623326706

manager@habitataove.com

www.habitataove.com

Datos de empresa

Número de empleados: menos de 5 empleados

Facturación 2020: menos de 1 millón

HARINERA LAS**MERCEDES**

Antonio Torre Millán

Administrador

Datos de contacto

C/ Estación de Ferrocarril

Pinos Puente. 18240

Granada

958450011

harimersa@harimersa.com

www.harimersa.es

Datos de empresa

Facturación 2021: más de 10 millones

HELADOS NORDWIK

César Penalva González

CEO

Ignacio Penalva González

Director Comercial

Francisco Penalva González

Director Producción

Datos de contacto

Ctra. de Alhama, 56

Churriana de la Vega. 18194

Granada

958570100

cpenalva@nordwik.com

www.nordwik.com

Datos de empresa

Número de empleados: 50-200 empleados

Facturación 2021: más de 10 millones

HUEVOS GARRIDO

Alberto Garrido García

Gerente

Datos de contacto

C/ Olivar Trance de Rute.

Polígono 2 Parcela 37

Caparacena. 18290

Granada

958999290

ventas@huevosgarrido.com

huevosgarrido.com

Datos de empresa

Facturación 2021: 5-10 millones

IFFCO IBERIA

Enrique Escudero

CEO

Datos de contacto

Avda. de Íncar, 47, Parque

Metropolitano

Escúzar. 18130

Granada

958228061

oliveoil@iffco.com

iffco-oliveoil.com

INDUSTRIAS CÁRNICAS ZURITA S.A.

Ángeles Orantes-Zurita

López

CEO

Julio Orantes-Zurita López

Director de Fábrica

Antonio Barrera García



cooperativas
agro-alimentarias
Granada

www.faecagrada.com

faeca

28 años defendiendo y representando a los agricultores,
ganaderos y sus cooperativas en la provincia de Granada

| | | | | |
|------------------------------------------------------------------------------------------------------------------------------------------------------------------------------------------------------------------------------------------------------------------------------------------------------------------------------------------------------------------------------------------------------|------------------------------------------------------------------------------------------------------------------------------------------------------------------------------------------------------------------------------------------------------------------------------------------------------------------------------------------------------------------------------------------------------------------------------------------------------------------|---------------------------------------------------------------------------------------------------------------------------------------------------------------------------------------------------------------------------------------------------------------------------------------------------------------------------------------------------------------------------------------------------------------------------------------------------------------------------------------------------------------------------|-------------------------------------------------------------------------------------------------------------------------------------------------------------------------------------------------------------------------------------------------------------------------------------------------------------------------------------------------------------------------------------|-----------------------------------------------------------------------------------------------------------------------------------------------------------------------------------------------------------------------------------------------------------------------------------------------------------------------------------------------------------------------------------|
| <p>INTERBREAD-MUNDIPAN</p> <p>Sergio Bleda Bernal Director General</p> <p>Datos de contacto Avda. de la Serrezuela, 10 Escúzar. 18130 Granada 958510707 administracion@interbread.es interbread.es</p> <p>Datos de empresa Facturación 2021: 1-5 millones</p> | <p>info@jamonesgranadinos.com jamonesgranadinos.com</p> <p>Datos de empresa Número de empleados: 5-50 empleados Facturación 2021: 1-5 millones</p> | <p>Plaza de la Pescadería, 7 Granada. 18001 958100729 comunicacion@latartadelama dredecris.com www.latartadelamadredecris.com</p> | <p>Diego Antonio Arroyo Moleón Administrador</p> <p>José Antonio Losada Macías Director Comercial</p> <p>Datos de contacto C/ Almería, 2. P.I. Salema Láchar. 18327 Granada 958205411 info@leycegra.es www.leycegra.es</p> | <p>958322195 apolo@mariscosapolo.com www.mariscosapolo.com</p> <p>Datos de empresa Número de empleados: 50-200 empleados</p> |
| <p>ISLA PIONONOS</p> <p>Ramiro Isla Director General</p> <p>Datos de contacto Ctra. Santa Fe-Granada A92-G Km. 3.3 Santa Fe. 18320 Granada 958510105 info@pionono.com pionono.com</p> <p>Datos de empresa Facturación 2021: 5-10 millones</p> | <p>JAMONES NEVADENSIS</p> <p>Joaquín Gallegos Herrera Gerente</p> <p>Datos de contacto C/ Ctra. 48 Trevélez. 18417 Granada 958858773 joaquin@jamonesnevadensis.com www.jamonesnevadensis.com</p> <p>Datos de empresa Número de empleados: 5-50 empleados Facturación 2021: 1-5 millones</p> | <p>LACTALIS PULEVA</p> <p>David Saliot Director General</p> <p>Federico Lara Villoslada Director I+D/R&D Manager</p> <p>Jorge Oliva Álvarez Senior Communications & Marketing Manager</p> <p>Datos de contacto Camino de Purchil, 66 Granada. 18004 958240100 atencion.consumidor@es.lactalis.com www.lechepuleva.es</p> <p>Datos de empresa Número de empleados: más de 200 empleados Facturación 2021: más de 10 millones</p> | <p>LOS PASTOREROS</p> <p>Eva Fernández Alberto Presidenta</p> <p>Datos de contacto C/ Colonia de las Islas, 20 Fuentevaqueros. 18340 Granada 958516162 recepcion@pastoreros.com www.pastoreros.com</p> | <p>MERCAGRANADA</p> <p>Adolfo Orti García-Vicente Director Gerente</p> <p>Mónica Álvarez de Morales Directora de Marketing</p> <p>Datos de contacto Ctra. de Badajoz, Km. 436 Granada. 18015 958276300 gerencia@mercagranada.es www.mercagranada.es</p> <p>Datos de empresa Facturación 2021: 1-5 millones</p> |
| <p>JAMONES ANTONIO ÁLVAREZ</p> <p>Francisco Ramón Álvarez Pérez Gerente</p> <p>Datos de contacto C/ Pista de la Iglesia, 12 Trevélez. 18417 Granada 958858534 central@antonioalvarezjamones.com www.antonioalvarezjamones.com</p> <p>Datos de empresa Número de empleados: 50-200 empleados Facturación 2020: más de 10 millones</p> | <p>JAMONES VALLEJO</p> <p>Luis Jorge Vallejo Chica Gerente</p> <p>Datos de contacto C/ Haza de la Iglesia s/n Trevélez. 18417 Granada 958858535 pedidos@jamonesvallejo.com www.jamonesvallejo.com</p> <p>Datos de empresa Número de empleados: 5-50 empleados Facturación 2020: 1-5 millones Facturación 2021: 1-5 millones</p> | <p>LADRILLOS SUSPIRO DEL MORO</p> <p>Eliseo Ruiz Moro Director General</p> <p>Datos de contacto Ctra. Granada-Motril, Km. 10 Otura. 18630 Granada 958559904 web@lsm.com.es lsm.com.es</p> <p>Datos de empresa Facturación 2021: 5-10 millones</p> | <p>LQA THINKIN ORGANIC</p> <p>José Manuel Escobar García Administrador</p> <p>Datos de contacto Plaza Cruz Verde, 7, 2º Motril. 18600 Granada 649492627 jose@lqaorganic.com lqaorganic.com</p> <p>Datos de empresa Facturación 2021: 1-5 millones</p> | <p>MILENA LEÓN</p> <p>Cesáreo Milena Botia Administrador</p> <p>Datos de contacto Ctra. de Córdoba, Km. 431 (Frente Mercagranada) Atarfe. 18230 Granada 958438422 info@milenaleon.com www.milenaleon.com</p> <p>Datos de empresa Facturación 2021: 1-5 millones</p> |
| <p>JAMONES DE JUVILES</p> <p>José Vicente Fernández Ortega Administrador/Gerente</p> <p>Datos de contacto C/ Carretera, 1 Juviles. 18452 Granada 958769130 info@jamonesdejuviles.com www.jamonesdejuviles.com</p> | <p>LA HACIENDA DE ISABEL</p> <p>Felipe Hidalgo Pérez Administrador</p> <p>Celia Álvarez Arco Gerente</p> <p>Datos de contacto C/ Presidente Manuel Chaves 2. P.I. Cerro del Chato Láchar. 18328 Granada 958437882 info@lahaciendadeisabel.com www.lahaciendadeisabel.com</p> <p>Datos de empresa Número de empleados: 5-50 empleados Facturación 2021: más de 10 millones</p> | <p>LEGUMBRES SELECTAS SIERRA NEVADA,</p> <p>Vicente Jiménez Blanes Administrador Único</p> <p>Antonio Jiménez Blanes Gerente</p> <p>Datos de contacto P.I. La Vega, 5-6 Artafe. 18230 Granada 958436062 info@legumbressierranevada.com www.legumbressierranevada.com</p> <p>Datos de empresa Número de empleados: 5-50 empleados Facturación 2020: 1-5 millones Facturación 2021: 1-5 millones</p> | <p>MACOB</p> <p>Juan Pedro Cobos Rodríguez Director General</p> <p>Datos de contacto Paraje Los Llanos Villanueva Mesía. 18369 Granada 958444015 info@macob.es www.macob.es</p> <p>Datos de empresa Facturación 2021: más de 10 millones</p> | <p>NARANJAS JIMÉNEZ</p> <p>Mª Lourdes Jiménez del Río Directora General</p> <p>Datos de contacto C/ Granada, 14 Huétor Vega. 18198 Granada 958301455 jcbailon@naranjasjimenez.com naranjasjimenez.com</p> <p>Datos de empresa Número de empleados: 50-200 empleados Facturación 2021: más de 10 millones</p> |
| <p>JAMONES GRANADINOS</p> <p>Emilio Raga Torreblanca Director General</p> <p>Datos de contacto Ctra. Baza-Caniles, Km. 2.4 Baza. 18800 Granada 958700282</p> | <p>LA TARTA DE LA MADRE DE CRIS</p> <p>Juan Satorio Orta Gerente</p> <p>Pablo Orta Director de Comunicación y Marketing</p> <p>Datos de contacto</p> | <p>LEGUMINOSAS Y CEREALES GRANADA (LEYCEGRA)</p> | <p>MARISCOS Y CONGELADOS APOLO</p> <p>Manuel Alcaide Alcaide Consejero Delegado</p> <p>Juan M. Alcaide Alcaide Consejero Delegado</p> <p>Rosa Alcaide Alcaide Co-gerencia</p> <p>Antonio Manuel Ortiz Cáceres Co-gerencia</p> <p>Datos de contacto C/ Apolonio Pérez, 4. P.I. Loja VI Loja. 18300 Granada</p> | <p>NATURAL FOOD GOURMET IBÉRICA</p> <p>Antonio Aguilera Ruiz Director / Gerente</p> <p>Datos de contacto C/ Ganivet, 51 Armillá. 18100 Granada 617907802 laqueseria1907@gmail.com www.laqueseria1907.com/</p> <p>Datos de empresa Facturación 2021: 1-5 millones</p> |

NEVA AJOS**José Luis Amigo Cano**

Administrador

Datos de contacto

Ctra. de Láchar

Valderrubio. 18250

Granada

958340615

comercial@nevaajos.es

www.nevaajos.com

Datos de empresa

Facturación 2021: 5-10 millones

NEVAMAR CONGELADOS**Antonio Miguel Fernández**

Hodar

Director / Gerente

Datos de contacto

C/ Fogatero, 5

Motril. 18600

Granada

958609435

info@nevamarcongelados.es

www.nevamarcongelados.es/

Datos de empresa

Facturación 2021: 1-5 millones

NICOPAN ESPAÑA,**Nicolás Espigares Fernández**

Administrador

Datos de contacto

C/ Sierra de Cazorla, 23. P.I.

Los Álamos

Atarfe. 18230

Granada

958071011

info@nicopan.es

www.nicopan.online

Datos de empresa

Facturación 2021: más de 10 millones

NOVO FAJARDO,**José Francisco Novo**

Director Comercial

Manuel Novo Fajardo

Gerente

Datos de contacto

Camino Ítrabo-Taramay, 23

Almuñécar. 18690

Granada

958645129

novofrut@gmail.com

novofrut.com

OLEICOLA MEDIOL**Javier Moreno Suárez**

Administrador

Datos de contacto

C/ Esopo, 42

Granada. 18014

625187683

oleicolamediol@gmail.com

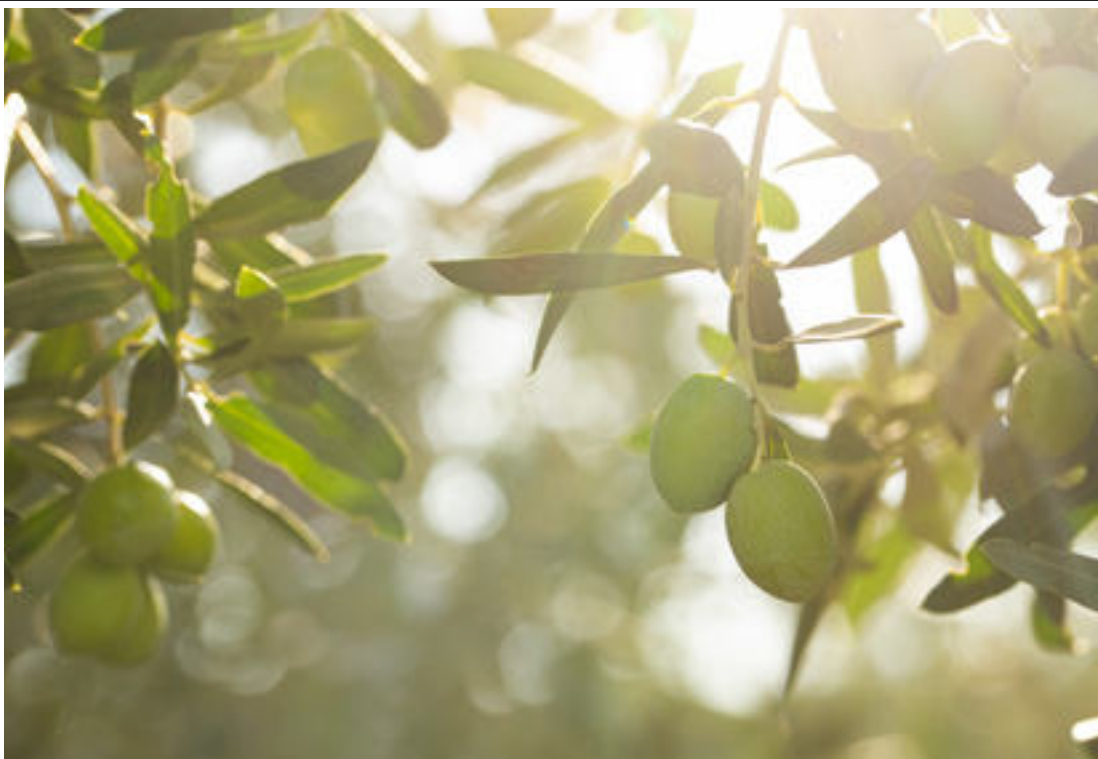
**Datos de empresa**

Facturación 2021: 5-10 millones

OLIBAZA**Juan Muñoz Carrillo**

Administrador

Datos de contacto

Ctra. Benamaurel (A-4200)

Km. 4

Baza. 18800

Granada

958342218

info@olibaza.com

www.olibaza.com

Datos de empresa

Facturación 2021: más de 10 millones

OSUNA SPORT**Manuel Garrido Osuna**

CEO

Datos de contacto

C/ Vízcar 3-6. P. I. Juncaril

Albolote. 18220

Granada

958260793

info@osunasport.com

osunasport.com/

Datos de empresaNúmero de empleados: 5-50 empleados
Facturación 2021: 5-10 millones**PANIFICADORA LAS CAMPANAS****Manuel Olmo Sánchez**

Presidente

Datos de contacto

C/ Campanas, 15

Huéscar. 18830

Granada

958740178

productosartesanoslascampan

as@hotmail.es

Datos de empresa

Facturación 2021: 1-5 millones

PATATAS PEÑAGALLO**Juan Antonio Melguizo**

Gerente

Datos de contacto

Avda. del Sur, 3

Dúrcal. 18650

Granada

958781863

info@penagallo.com

www.penagallo.com

PESCADOS MONTALBÁN**Francisco Ortega Huete**

DIRECTOR FINANCIERO

Datos de contacto

Mercagranada. Nave de

Pescados 7, 15 y 19

Granada. 18015

958201814

gerencia@pmontalban.com

www.pmontalban.com

Datos de empresa

Facturación 2021: más de 10 millones

PISCIFACTORÍAS ANDALUZAS S.A.**Manuel José Medina Cea**

Administrador

Datos de contacto

Paraje de Plines, s/n. Ctra. A-

328 Km. 23,5

Loja. 18300

Granada

958280525

genazar@piscifactoriasandalu

zas.com

www.piscifactoriasandaluzas.com

Datos de empresa

Facturación 2021: 5-10 millones

PROCAM SOCIEDAD COOPERATIVA ANDALUZA**Fernando Martín Callejón**

Gerente

Datos de contacto

Ctra. de Almería, km. 1,6

Motril. 18600

Granada

958600306

direccion@procamsca.com

www.procamsca.com

Datos de empresaNúmero de empleados: 50-200 empleados
Facturación 2020: más de 10 millones
Facturación 2021: más de 10 millones**QUESOS TGT GRANADA****Juan Raimundo Rodríguez**

Gerente

Datos de contacto

C/ Murillo, 5. P.I. San

Cayetano

Churriana de la Vega. 18194

Granada

958550238

administración@quesostgtgra

nada.es

www.quesostgtgranada.es

REYES RIVERO | ALMAZARA DE ACEITE DE OLIVA**José Reyes**

Director

Datos de contacto

C/ Iglesia, 16

Gójar. 18150

Granada

958508704

info@reyesrivero.es

www.reyesrivero.es

ROMEROLIVA**Francisco José López**

Salvatierra

Presidente

Datos de contacto

Ctra. Bailén-Motril, Km. 103

Deifontes. 18570

Granada

958340733

info@romeroliva.com

romeroliva.com

Datos de empresa

Facturación 2021: 1-5 millones

RON MONTERO**María Eduarda Targa Sasso**

Presidenta

Antonio Robles López
Director General
Datos de contacto
Camino de la Vía, s/n
Motril. 18613
Granada
958600183
info@ronmontero.com
ronmontero.com
Datos de empresa
Número de empleados: 5-50
empleados
Facturación 2021: 1-5 millones

S.A.T. CAMPOS DE GRANADA

Javier Jiménez Medina
Director General
Fernando José Vázquez Burgos
Presidente

Paula Spa Martín
Dirección de personas,
marketing y acción social
Lucía Spa Martín
Controller

Datos de contacto
Avda. Las Palmeras, 9
Carchuna. 18730
Granada
958623136
hola@satcg.com
www.camposdegranada.com

Datos de empresa
Número de empleados: más de
200 empleados
Facturación 2020: más de 10
millones
Facturación 2021: más de 10
millones

S.C.A. ESPERANZA DEL CAMPO

María Dolores Corral
Presidenta
Datos de contacto
Camino de las Pozas s/n
Cuevas del Campo. 18813
Granada
958718047
cope@aceiteslaesperanza.com
aceiteslaesperanza.com

S.C.A. NTRA. SRA. DEL ROSARIO

Asser López Ortega
Presidente
Datos de contacto
Ctra. Castril-Huésкар, S/N
Castril. 18816
Granada
958720162
info@cooperativacastril.com
www.cooperativacastril.com
Datos de empresa
Número de empleados: 5-50



empleados
Facturación 2021: 1-5 millones

SALSAS Y ESPECIAS SIERRA NEVADA

Carlos Carvajal
Socio Fundador
Sonia García
Administradora Encargada
Datos de contacto
C/ Salamanca, 54 B
Ogíjares. 18151
Granada
858122337
info@salsasierranevada.com
doctorsalsas.com
Datos de empresa
Número de empleados: 5-50
empleados
Facturación 2021: menos de 1
millón

SAN BENEDETTO

Enrico Zoppas
Presidente
Riccardo Cianfanelli
Director General
Datos de contacto
Finca la Presa, s/n
Loja. 18300
Granada
958325535
info@sanbenedetto.es
www.sanbenedetto.es
Datos de empresa

Número de empleados: 50-
200 empleados
Facturación 2020: más de 10
millones
Facturación 2021: más de 10
millones

SAN LEÓN - FIAMBRES Y EMBUTIDOS

Rafael Clares Casado
Director General
Datos de contacto
C/ San León 1
Benamaurel. 18817
Granada
958733151
administracion@sanleon.es
www.sanleon.es
Datos de empresa
Facturación 2021: 1-5 millones

SAN LORENZO DE ZAGRA S.C.A.

Manuel Álvarez Malagón
Presidente
Datos de contacto
Paraje La Tarayuela, s/n
Zagra. 18311
Granada
958314261
info@sanlorenzodezagra.es
sanlorenzodezagra.es
Datos de empresa
Número de empleados: 5-50
empleados

Facturación 2020: 5-10
millones

SANTA ISABEL S.C.A.

Carmen Núñez Troya
Gerente
Datos de contacto
C/ Puerto del Aire, s/n
Campotéjar. 18565
Granada
958385065
santaisabel@aggranada.com
www.cooperativasantaisabel.com
Datos de empresa
Número de empleados: 5-50
empleados

SCA ALMAZARA DE MONTILLANA

Juan Hispán Ramos
Presidente
Miguel Ángel Bolívar Navero
Vicepresidente
Emilio Pérez Bolívar
Secretario
Enrique Moya Rueda
Vocal
David Moya Bolívar
Vocal
Datos de contacto
C/ Iglesia, s/n
Montillana. 18569
Granada
958392079
info@almazaramontillana.com

www.almazaramontillana.com

Datos de empresa

Número de empleados: 5-50
empleados
Facturación 2020: 5-10
millones

SCA CERRO GORDO

Antonio Ruiz Campaña
Presidente
José García Muñoz
Vicepresidente
Isidoro Cobos Ruiz
Secretario
Datos de contacto
Ctra. de Priego s/n
Ventorros de San José. 18311
Granada
958315133
info@cerrogordo.es
cerrogordo.es/
Datos de empresa
Número de empleados: 5-50
empleados
Facturación 2020: más de 10
millones
Facturación 2021: más de 10
millones

SCA LOS TAJOS

Juan Camino Albarral
Presidente
Francisco Cortés Guerrero
Vicepresidente
Lucas Orihuela Raya

Secretario

Datos de contacto

Ctra. de Loja, s/n
Alhama de Granada. 18120
Granada
958350311
lostajos@lostajossca.es
www.lostajossca.es

SCA SANTA MÓNICA

Manuel López Peña

Presidente

Datos de contacto

Camino las Avivaras s/n
Piñar. 18568
Granada
958394550
info@cooperativasantamonica.com
www.cooperativasantamonica.es

SEMILLEROS HORTO PLAN

Pablo Failde

Administración

Datos de contacto

Ctra. del Canal, s/n - Finca La Nacla
Motril. 18600
Granada
958820375
pablofailde@semilleroshortoplan.es
semilleroshortoplan.es

Datos de empresa

Facturación 2021: 1-5 millones

SEMILLEROS SALIPLANT

Domingo López

Gerente

Datos de contacto

Ctra. Almería, Nacional 340,
Km. 341
Carchuna - Calahonda. 18600
Granada
958623376
semillero@saliplant.com
www.saliplant.com

Datos de empresa

Facturación 2021: más de 10 millones

TARTAS CRISTINA

Cristina Ocete Dorronsoro

CEO

Manuel Zambudio Periago

Director Comercial

Mari Cruz Ocete Dorronsoro

Administración

Datos de contacto

C/ Sierra de Baza, 4. P.I.
Asegra
Peligros. 18210
Granada
958270076
gerencia@tartascristina.com

www.tartascristina.com

Datos de empresa

Número de empleados: 5-50
empleados

TORRES MORENTE

Luis Torres Morente Concha

CEO

Datos de contacto

Avda. de Íncar, 8. Parque
Metropolitano
Escúzar. 18130
Granada
958991034
info@aceitesmaeva.com
aceitesmaeva.com

Datos de empresa

Facturación 2021: más de 10 millones

TOSTADEROS SOL DE ALBA

Juan Carlos Barragán

Espinar

Director General

José Antonio Barragán

Espinar

Director General Adjunto

Reinhardt Liszka Mesas

Director Ventas

José Carlos Fernández Mesa

Director Producción

José Peinado Navas

Director Financiero

Datos de contacto

C/ Loja, 116. P.I. Juncaril
Peligros. 18210
Granada
958466760
secretaria@soldealba.com

www.soldealba.com

Datos de empresa

Número de empleados: 50-
200 empleados
Facturación 2021: más de 10
millones

UNICOM SERVICIOS Y GESTIÓN

Gonzalo de la O Vinuesa

Director General

Datos de contacto

P.I. La Gasolinera, Parcela 4
Salobreña. 18610
Granada
958617000
unicom@unicontrol.com
www.unicontrol.com

Datos de empresa

Número de empleados: 5-50
empleados
Facturación 2020: más de 10
millones
Facturación 2021: más de 10
millones

UNIÓN HARINERA

María Concepción Izquierdo Flores

Administradora

Datos de contacto

Avda. Córdoba, 31. P.I. ASEGRA
Peligros. 18210
Granada
958405304
uh@unionharinera.com
www.unionharinera.com

Datos de empresa

Facturación 2021: más de 10 millones

UNITED CARO

Antonio José Caro Salmerón

CEO

Julio Rey Medina

Director Financiero y RRHH

Fernando Molina Sabio

Director de I+D

Datos de contacto

Ctra. Benamaurel, 64, P.I. El
Baico, Parcela 64
Baza. 18800
Granada
958712283
finanzas@unitedcaro.com
unitedcaro.com

Datos de empresa

Número de empleados: 5-50
empleados

VALLÉS OPERÉ

Andrés Pio Vallés Operé

Administrador

Datos de contacto

C/ Mayor, 21 (Campo Cámara)
Cortes de Baza. 18815
Granada
958734824
info@vallesopere.es
vallesopere.es

Datos de empresa

Facturación 2021: 1-5 millones

VÍVER KOMBUCHA

Raúl de Frutos

Co-Founder & Co-CEO

Fernando Martín

Co-Founder & Co-CEO

Pedro de Frutos Tinoco

Director Comercial & Socio

Datos de contacto

C/ Peral, 8
Atarfe. 18230
Granada
958993821
hola@viverkombucha.com
viverkombucha.com

Datos de empresa

Facturación 2021: menos de 1 millón

VIVEROS LUÍS RAMÍREZ

Luís Ramírez Hervás

Gerente

Datos de contacto

Antigua Ctra. de Granada s/n.
Cortijo Perafán
Huélago. 18540
Granada
659671191
viverosluisramirez@gmail.com
viverosluisramirez.com

VIVEROS ZUAIME

Francisco Molina Caler

Director General

Datos de contacto

Ctra. A-334 Baza-Huércal
Overa Km. 15.6
Caniles. 18810
Granada
958342998
zuaime@viveroszuaime.es
viveroszuaime.es

Datos de empresa

Número de empleados: 50-
200 empleados
Facturación 2021: 5-10 millones



AGUA, ENERGÍA E INFRAESTRUCTURAS

03



Ignacio Salcedo
CEO de Greening Group

Talento, industrialización e investigación, las claves de la energía renovable

La sociedad está dando pasos clave hacia la transición energética caracterizada por una economía baja en carbono. Son numerosos los gobiernos y organismos públicos y privados que están fomentando e incentivando las medidas necesarias con un doble objetivo. Por un lado, reducir la dependencia de los combustibles fósiles de manera que se pueda mitigar la volatilidad de los precios del petróleo. Por otro, están poniendo en marcha planes muy ambiciosos de implantación de energía renovable que ayuden a paliar los efectos del cambio climático.

Las energías limpias y renovables como la solar, la eólica, la hidroeléctrica o la geotérmica han favorecido la creación de una industria que se ha convertido en una fuente importante de creación de empleo y de desarrollo económico en España, en general, y particularmente en Andalucía.

España es uno de los países que presenta mayor dinamismo en la búsqueda de perfiles profesionales especializados en energías renovables

En concreto, el empleo en energías renovables ha crecido un 87% en los últimos diez años, según el informe Renewable Energy and Jobs, publicado por la Agencia Internacional de Energías Renovables y la Organización Internacional del Trabajo, dependiente de la ONU. La energía solar fotovoltaica es la que encabeza la generación de empleo, gracias a la creación de 4,9 millones de puestos de trabajos nuevos en el mundo. Esta energía es seguida por los biocombustibles, la hidroeléctrica y la eólica.

España es uno de los países que presenta mayor dinamismo en la búsqueda de perfiles profesionales especializados en energías renovables. Este sector se ha convertido en un motor de la generación de nuevo empleo por lo que la captación de talento es una prioridad, como lo demuestra la búsqueda constante de ingenieros, técnicos instaladores, comerciales o responsables de mantenimiento que provienen de otros ámbitos y que se han tenido que adaptar a este mercado.

Igualmente, si queremos conseguir que España se convierta en la potencia de energía renovable del sur de Europa es necesario que exista una visión a medio y largo plazo. Está en nuestras manos que España y Andalucía se transformen en líderes de la transición energética si todos estamos alineados con este propósito. Y no hablo sólo de generar energía, también de desarrollar esa industria de componentes de toda la cadena de valor que haga que un alto porcentaje de materiales empleados en las instalaciones de generación renovable sean fabricados en España. ¿Qué sentido tiene realizar una inversión de más de 300.000 millones de euros hasta 2030 si no somos capaces de generar industria a lo largo de todo el proceso?

Todo esto, además, está muy vinculado con la apuesta por la innovación y por el desarrollo de nuevas tecnologías enfocadas hacia el almacenamiento



de energía, la eficiencia energética o la gestión inteligente de la energía. Para lograr esta transición energética tenemos que apostar por la investigación e innovación en la mejora de sistemas de gestión de energía e integración de fuentes de energía, por la innovación en nuevos materiales que resulten más eficaces y duraderos, por el desarrollo de tecnologías o por la investigación en el reciclaje de estos materiales que minimice el impacto ambiental.

Por tanto, seremos líderes renovables si apostamos por tres áreas clave: desarrollar y formar talento, apostar por la industrialización en toda la cadena de valor y poner el foco en la investigación y desarrollo. Greening Group cumple con todas estas tres premisas dentro de su plan estratégico 2023-25.

La captación y desarrollo de talento nos permitirá cerrar el año 2023 con 800 empleados repartidos por las principales economías de Europa (España, Italia, Alemania y Francia) y de Norteamérica (México y Estados Unidos), lo que nos hace conscientes de la importancia de apostar por programas de formación, retención de talento y planes de carrera. Y todo lo hacemos de la mano de Universidades y centro de formación.

En industrialización de la cadena de valor, hace tres años creamos Sun Support, una compañía hoy líder en fabricación de estructura de alumi-

Para lograr esta transición energética tenemos que apostar por la investigación e innovación

nio y acero para soporte de módulos fotovoltaicos en cubierta y suelo, que vende sus soluciones en Europa y Norteamérica.

Y, por último, la innovación, uno de los valores clave de la compañía que ha estado muy presente desde nuestros orígenes. Tanto es así que Greening Group nació en 2011 como spin-off de la Universidad de Granada, que en doce años nos ha permitido convertirnos en una sociedad cotizada y que este año terminemos con una facturación de más de 100 millones de euros.

Hoy seguimos desarrollando proyectos innovadores, el último la primera planta de reciclaje de módulos fotovoltaicos junto a la UGR, actualmente en construcción en Jérez del Marquesado.

Estamos en un momento clave para el sector de las energías renovables en el que se debe dar respuesta a numerosos retos que serán fundamentales para la sostenibilidad. Juntos debemos dar los pasos para conseguir la transición energética que permita dejar un planeta mejor para las futuras generaciones y haga de España un líder destacado del sector renovable.

SOLUGRA

Apuesta por un consumo energético sostenible



Empresa especializada en la instalación, mantenimiento y reparación

de todo tipo de equipos e instalaciones de calefacción, sistemas de climatización y ventilación, producción de ACS, energía solar-térmica, energías renovables, biomasa, fotovoltaica y aerotermia, existentes bien sea en el entorno doméstico o industrial, independientemente de cual sea su combustible y potencia.

Con más de 12 años de experiencia, Solugra estudia cada caso para ofrecer soluciones y servicios reales a las necesidades de sus clientes. Son especialistas en



Instalaciones de Solugra.

ahorro energético. Ofrecen soluciones eficientes, una gestión integral de proyectos por su departamento de ingeniería, auditoría energética de instalaciones además del análisis, estudio y comparativa de consumos de electricidad y gas, tanto en residencial como en grandes clientes.

HS GROUP

Compromiso, calidad e innovación



HS Group cuenta con más de 40 años de experiencia en el campo de tratamiento de agua por todo el mundo, está continuamente innovando y desarrollando soluciones para su actividad principal la cual se centra en la depuración y potabilización de cualquier tipo de agua.

El agua potable limpia es un derecho humano, no un privilegio, que debe estar al alcance de todos. Su objetivo es proporcionar agua potable higiénicamente segura con soluciones innovadoras y sostenibles. La tecnología de membranas de ultrafiltración es la esencia de cada una de sus solu-



Heribert Schneider, fundador de HS Group.

ciones. Gracias a su capacidad para filtrar las partículas más pequeñas, elimina el 99,99% de todas las bacterias y parásitos y hasta el 99,99 % de todos los virus del agua, sin utilizar productos químicos ni radiación UV. Además, son especialistas en osmosis inversa desde equipos domésticos hasta equipos industriales. Distribuidores oficiales de Seccua filial de Mann+Hummel.

CUERVA ENERGÍA

Gerardo Cuerva Valdivia

Presidente

Ignacio Cuerva Valdivia

Director General

Javier Martín Valdivia

Director Corporativo

Moisés Garrido Martín

Director de Operaciones

Datos de contacto

C/ Santa Lucía, 1 K

Churriana de la Vega. 18194

Granada

958570360

info@cuervaenergia.com

www.cuervaenergia.com

Datos de empresa

Número de empleados: 50-

200 empleados

Facturación 2020: más de 10 millones

DISTRIBUIDORA ELÉCTRICA BERMEJALES

Gerardo Cuerva Valdivia

Director General

Ignacio Cuerva Valdivia

Director General

Datos de contacto

C/ Santa Lucía, 1

Churriana de la Vega. 18194

Granada

958570360

info@cuervaenergia.com

www.cuervaenergia.com

Datos de empresa

Número de empleados: 5-50

empleados

Facturación 2021: 5-10

millones

DONADIO SOLAR 14

José Fernando Anel López

Administrador

Datos de contacto

C/ San Vicente Ferrer, 13 3ºD

Granada. 18005

629408610

fernando.anel@aaagit.org

Datos de empresa

Facturación 2021: 5-10

millones

DOYC DESARROLLOS Y CONTRATAS

Javier Toro

Directora General

Datos de contacto

Avda. Andalucía, 27. P.I.

Asegra.

Peligros. 18210

Granada

958402092

doyc@doyc.es

doyc.es

AEGRA

Pablo López

Gerente

Ignacio Delgado

Responsable División

Licitaciones

Joaquín Ramos Luna

..écnico de Licitación

Carlos Rodríguez

Jefe de Servicios

Datos de contacto

C/ Alcayata, 4. P. I. El Florío.

Granada. 18015

958127374

info@aeagra.es

www.aeagra.es

Datos de empresa

Facturación 2021: 1-5 millones

AGUASVIRA

Leandro Martín López

Presidente

Carlos Corral Pérez

Director Gerente

Datos de contacto

C/ Cuba, s/n. Edif. Tres

Coronas

Artafe. 18230

Granada

958434425

aguasvira.clientes@aguasvira.net

www.aguasvira.net

Datos de empresa

Número de empleados: 50-

200 empleados

Facturación 2020: más de 10

millones

Facturación 2021: más de 10

millones

ANDASOL-1 CENTRAL TERMOSOLAR UNO

Antonio Gómez Zamora

Director General

Datos de contacto

Autovía A-92 KM. 307

Aldeire. 18514

Granada

958698516

central@grupocobra.com

www.grupocobra.com/espana

Datos de empresa

Facturación 2021: más de 10

millones

ANDASOL-2 CENTRAL TERMOSOLAR DOS

José Juan Canales Trenas

Presidente

Datos de contacto

Autovía A-92 KM. 307

Aldeire. 18514

Granada

958698516

central@grupocobra.com

www.grupocobra.com/espana

Datos de empresa

Facturación 2021: más de 10

millones

CANSOL ENERGY SOLUTIONS

Agustín Solás Navarro

Administrador

Datos de contacto

C/ Gran Vía, 16, 3º

Granada. 18010

953519350

info@cansol.es

cansol.es

Datos de empresa

Número de empleados: 50-

200 empleados

Facturación 2021: más de 10

millones

COMUNIDAD DE REGANTES DEL CANAL DE ALBOLOTE

Jesús de Alonso López-Cantarero

Secretario-Abogado

Datos de contacto

Plaza de Lisboa, 2-1ºG

Albolote. 18220

Granada

958466384

canalalbolote@canalalbolote.com

www.canalalbolote.com

EMASAGRA

Hacia la plena autosuficiencia energética



Emasagra, la Empresa Municipal de Abastecimiento y Saneamiento de Granada, participada por el Ayuntamiento de la capital e Hidralia, será capaz en este año 2023, gracias al uso de energías renovables, de generar hasta el 70% de la energía que consume en el desarrollo de su actividad. La previsión de la empresa es superar el 100% en el año 2025. Uno de sus retos. La empresa ha apostado por la descarbonización como solución para reforzar la salud ambiental y hacer frente a las exigencias del cambio climático. Hay que impulsar el desarrollo sostenible de Granada y su Área Me-



Instalación fotovoltaica en la BioSur de Emasagra.

tropolitana con una receta clara: descarbonizar, disminuir el impacto sobre el medio ambiente, mejorar la calidad de vida de las personas y preservar el recurso hídrico frente a la sequía, la gran amenaza de este nuevo escenario climático.

GREENING GROUP

Ignacio Salcedo Ruiz
CEO

Tobías Deissler
Director General

Manuel Mateos Palacios
Director Corporativo

Antonio Palacios Rubio
Country Manager México

Juan José Pérez Uceta
Director I+D

Datos de contacto

C/ Alcayata, 4, P.I. El Florío
Granada. 18015
958198431
info@greening-e.com
www.greening-e.com

Datos de empresa

Número de empleados: más de 200 empleados
Facturación 2021: más de 10 millones

GRUPO ELECNR

Fernando García del Moral
Desarrollo de Negocio
Andalucía

Datos de contacto
Avda. de Granada, 17
Peligros. 18210

Granada
628489758
fgdelmoral@elecncr.es
www.elecncr.com

Datos de empresa

Número de empleados: más de 200 empleados
Facturación 2021: más de 10 millones

HS GROUP

Heribert Schneider
Fundador

Christian Schneider
Gerente

EIGRA FLUELEC

Miguel Ángel Galindo Ortiz
Director General

Datos de contacto
C/ Garrido Atienza, M4, P13.
P.I. 12 de Octubre
Santa Fe. 18320
Granada
958510329
protecciondatos@grupoeigra.com
grupoeigra.com

Datos de empresa

Facturación 2021: más de 10 millones

ELECTRODENKI

Jesús Díaz Zafra
Dueño

Datos de contacto
C/ Marchal, 5
Las Gabias. 18110
Granada
611150119
jesus@electrodenki.com
electrodenki.com

EMASAGRA

Marifrán Carazo
Presidenta

Juan Carlos Torres
Director / Gerente

Datos de contacto
C/ Molinos 58-60
Granada. 18006
958910155
emasagraprensa@emasagra.es
www.emasagra.es

FACTORY ECOLOGIC

Samuel Expósito Paulano
CEO

Datos de contacto
C/ Baza con C/ 1
Peligros. 18210
Granada
621251396
info@factoryecologic.com
www.factoryecologic.com

FRAMEGA SOLAR

Francisco Medina García

Administrador

Datos de contacto
C/ Mulhacén, 12
Padul. 18640
Granada
621194085
framegra85@gmail.com
sites.google.com/view/frameg
asolar

Datos de empresa
Facturación 2021: 1-5 millones

FUTURGY SOLUCIONES ENERGÉTICAS

José Miguel Viñas Ávalos
Gerente General

Datos de contacto
Ctra. Santa Fe, P.I. Los Álamos,
II Fase, Parcela 1
Atarfe. 18230
Granada
673108189
info@futurgysolar.es
futurgysolar.es

Datos de empresa
Facturación 2021: 1-5 millones

GASÓLEOS GRUPO PEDIDOS

José Gámez Barrera
Administrador

Datos de contacto
C/ Jaén, 8. P.I. La Fuente
Fuente Vaqueros. 18340
Granada
657589830
ariasflores@hotmail.com

GASOLINERA MARTÍN

Miguel Ángel Martín Conesa
Administrador

Datos de contacto
Avda. de Andalucía, 69
Huétor Vega. 18198
Granada
958500114
info@gasolineramartin.es
gasolineramartin.es

Datos de empresa
Número de empleados: 5-50
empleados
Facturación 2021: 5-10
millones



SOLUGRA
SOLUCIONES ENERGÉTICAS GRANADA, S.L.

- INSTALACIÓN
- MANTENIMIENTO
- REPARACIÓN DE EQUIPOS DE CALEFACCIÓN
- CLIMATIZACIÓN

- AEROTERMIA
- ENERGÍA FOTOVOLTAICA
- TERMOSOLAR
- ASESORAMIENTO TÉCNICO

Solicite información sin compromiso al 958 033 177

www.solugra.es

Camino de Ronda, 208, 18003 GRANADA

solugra@solugra.es

Paula Molinero
Gerente
Datos de contacto
Ctra. Bailén-Motril, salida
121. Edif. Reina María, Bajo 4.
P.I. ASEGRA
Peligros. 18210
Granada
664354718
hs@hsgroup.es
hsgroup.es

IBERIA BIOENERGY
Agustín Sánchez Ávila
Administrador
Juan Miguel Cobo Segura
Biofuels Trader
Datos de contacto
C/ Ángel Ganivet 6,
Entreplanta, Oficina 15
Granada. 18009
958942367
info@iberiabioenergy.com
iberiabioenergy.com
Datos de empresa
Facturación 2021: más de 10
millones

ILURCO DEPÓSITOS METÁLICOS
Juan Ureña de la Rosa
Gerente
María Ángeles Cádiz Alba
Directora Comercial
Juan Ramón Ureña Cádiz
Director Técnico
Datos de contacto
P.I. Los Álamos, Fase 2, 23
Atarfe. 18230
Granada
958437500
ilurco@ilurco.com
ilurco.com
Datos de empresa
Número de empleados: 20-
200 empleados
Facturación 2021: 5-10 millones

IMGAS
Javier Fernández
Director General
Datos de contacto
Camino de Ronda, 182, Bajo
Granada. 18003
958566206
imgas@imgas.es
instaladorgasgranada.es

INAGAS 2001
José Luis Fernández Córdón
Presidente
Datos de contacto
C/ Zafarraya, 17
Loja. 18300
Granada
958327210



loja@dintergas.es
inagas2001.es
Datos de empresa
Facturación 2021: 1-5 millones

MARQUESADO SOLAR, ANDASOL3
Mirko Vauth
Administrador
Datos de contacto
Autovía A-92, Km. 312
Aldeire. 18514
Granada
958149141
info@marquesadosolar.com
www.marquesadosolar.com/es
Datos de empresa
Facturación 2021: más de 10
millones

MELFOSUR - MONTAJES ELÉCTRICOS Y FOMENTOS SUR

Antonio López Román
Presidente
Francisco Moreno
Delegado Málaga
David López Román
Consejero Delegado
Victoria López Cuéllar
Consejera Delegada
Datos de contacto
C/ Río Dílar, 19
Las Gabias. 18110
Granada
958584676
granada@melfosur.es
www.melfosur.es
Datos de empresa
Facturación 2021: más de 10
millones

MLG ELECTROSOLAR FOTOVOLTAICA
Francisco Javier González López
Gerente
Datos de contacto
C/ Sierra Nevada, 11. P.I.
Mirador de Sierra Nevada
Cijuela. 18339
Granada
958515285
hola@mlgelectrosolar.com
www.mlgelectrosolar.com
Datos de empresa
Facturación 2021: 1-5 millones

MONTAJES ELÉCTRICOS HERMANOS PLATA
José Plata Plata
Gerente
Datos de contacto
Polígono Tecnológico, Nave
108
Ogíjares. 18151
Granada
958506850
att.clientes@hnosplata.com
www.hnosplata.com/
Datos de empresa
Facturación 2021: 1-5 millones

MONTAJES GUADALFEO
Servando Piñero
Gerente
Datos de contacto
Ctra. de Almería, Km. 1,9
Motril. 18600
Granada
958833870
contacto@guadalfeo.com
guadalfeo.com

Datos de empresa
Facturación 2021: 1-5 millones

NEGRATÍN ENERGÍA RENOVABLE Y MEDIO AMBIENTE
Ángel Noguera Martínez
Presidente
Enrique Díaz Hinojosa
CEO
Datos de contacto
C/ Capileira, 14. P.I. Juncaril
Peligros. 18210
Granada
958490156
Info@negratin.com
www.negratin.com
Datos de empresa
Facturación 2021: más de 10
millones

NIVAPLAST RECICLADOS,
Alberto José Ariza Herrerías
PRESIDENTE
Datos de contacto
Autovía A-92, Km. 318,
Polígono 505, Parcela A-3
Dólar. 18512
Granada
958697677
info@nivaplast.es
nivaplast.es
Datos de empresa
Facturación 2021: más de 10
millones

OTECLIMA - OFICINA TÉCNICA DE CLIMATIZACIÓN
José Manuel Calvo Naranjo

Administrador
Datos de contacto
C/ Santa Rosalía, 26
Granada. 18007
958085600
granada@oteclima.es
oteclima.es
Datos de empresa
Facturación 2021: más de 10
millones

PARAGON SOLAR
Fermín Salcedo Ruiz
Director General
Alberto Salcedo Ruiz
Director de Expansión
Pablo Delgado Camacho
Director de Ventas
José Luis Montalvo Gallego
Director de Tecnologías
Juan López Navarrete
Director Financiero
Datos de contacto
C/ de la Construcción, 2. P.I. El
Florío
Granada. 18015
858951992
info@paragonsolar.es
www.paragonsolar.es
Datos de empresa
Número de empleados: 5-50
empleados
Facturación 2020: 5-10
millones

PHOTON RENOVABLES
Juan Miguel Hernández Sánchez
Director General
Daniel Fernández López
Director Comercial

| | | | | |
|------------------------------------------------------------------------------------------------------------------------------------------------------------------------------------------------------------------------------------------------------------------------------------------------------------|-----------------------------------------------------------------------------------------------------------------------------------------------------------------------------------------------------------------------------------------------------------------------------------------------------------------------------------------------------------------------------------------------------------------------------------------------------------------------------------------------------------------------------------------------------------------------------------------------------------------------------------------------------------------------------------------------------------|------------------------------------------------------------------------------------------------------------------------------------------------------------------------------------------------------------------------------------------------------------------------------------------------------------------------------------------------------------------------------------------------------------------------------------------------------------------------------------------------------------------------------------------------------------------------------------------------------------------------------------------------------------------------------------------------------------------------|------------------------------------------------------------------------------------------------------------------------------------------------------------------------------------------------------------------------------------------------------------------------------------------------------------------------------------------------------------------------------------------------------------------------------------------------------------------------------------------------------------------------------------------------------------------------------------------------------------------------------------------------|--------------------------------------------------------------------------------------------------------------------------------------------------------------------------------------------------------------------------------------------------------------------------------------------------------------------------------------------------------------------------------------------------------------------------------------------------------------------------------------------------------------------------------------------------------------------------------------------------------------------------------------------------------------------------------------------------------------------------------------------------------|
| <p>Datos de contacto Ctra. de Córdoba, 30 Granada. 18015 615400609 jimhemandez@photonrenovables.com photonrenovables.com</p> <p>Datos de empresa Número de empleados: menos de 5 empleados Facturación 2020: 1-5 millones Facturación 2021: 1-5 millones</p> | <p>Churriana de la Vega. 18194 Granada 958570319 sevenplasteco@hotmail.com bigmatlinares.es</p> <p>Datos de empresa Facturación 2021: 1-5 millones</p> <p>SIME HISPANIA María Cristina Menini Gerente</p> <p>Datos de contacto C/ Salamanca, 22 Ogijares. 18151 Granada 958536404 simehispania@simehispania.com www.sime.it</p> <p>Datos de empresa Facturación 2021: 1-5 millones</p> <p>SOLAR EUROPE ANDALUCÍA Rafel López Molina Director / Gerente</p> <p>Datos de contacto C/ Pago del Lunes nº9 Cúllar Vega. 18195 Granada 958125657 solareurope.es</p> | <p>estudios@solareurope.es</p> <p>Datos de empresa Facturación 2021: 5-10 millones</p> <p>SOLUGRA - SOLUCIONES ENERGÉTICAS GRANADA José Luis Ramírez Heredia Administrador</p> <p>Datos de contacto Camino de Ronda, 208, Local Granada. 18003 958033177 solugra@solugra.es www.solugra.es</p> <p>SOLWE ENERGÍA Enrique Pablo Iboleón Jiménez Director general y fundador</p> <p>Datos de contacto Plaza Bibrambla, 6 Granada. 18001 900908768 info@solwenergia.com www.solwenergia.com</p> <p>Datos de empresa Número de empleados: menos de 5 empleados Facturación 2020: menos de 1</p> | <p>millón Facturación 2021: 1-5 millones</p> <p>SULAYR GLOBAL SERVICE Alberto José Ariza Herrerías Presidente</p> <p>Datos de contacto Ctra. Hernán Valle, Km. 3,5 Guadix. 18511 Granada 958696230 info@sulayrgrs.com sulayrgrs.com</p> <p>Datos de empresa Facturación 2021: más de 10 millones</p> <p>VARITECH INGENIERÍA Sebastián Castillo Partner</p> <p>Datos de contacto C/ Cuesta Vicarías, 5 Loja. 18300 Granada 958993801 mcalvo@varitech.es varitech.es</p> <p>VINAELECTRIC MONTAJES ELÉCTRICOS</p> | <p>José Miguel García Carrasco Gerente</p> <p>Datos de contacto C/ Málaga, 2. P.I. La Fuente Fuente Vaqueros. 18340 Granada 958468646 info@vinaelectric.es www.vinaelectric.es</p> <p>Datos de empresa Facturación 2021: 1-5 millones</p> <p>VIVENDIO SOSTENIBILIDAD ENERGÉTICA Raúl Rodríguez Artacho Director General</p> <p>Rafael Córdoba Tejada Subdirector</p> <p>Margarita Corra Bago Directora de Contratación</p> <p>Datos de contacto C/ Torre de Comares, 1 Bis Granada. 18007 651676963 info@vivendio.aconser.com www.vivendio.es</p> <p>Datos de empresa Número de empleados: 50-200 empleados</p> |
|------------------------------------------------------------------------------------------------------------------------------------------------------------------------------------------------------------------------------------------------------------------------------------------------------------|-----------------------------------------------------------------------------------------------------------------------------------------------------------------------------------------------------------------------------------------------------------------------------------------------------------------------------------------------------------------------------------------------------------------------------------------------------------------------------------------------------------------------------------------------------------------------------------------------------------------------------------------------------------------------------------------------------------|------------------------------------------------------------------------------------------------------------------------------------------------------------------------------------------------------------------------------------------------------------------------------------------------------------------------------------------------------------------------------------------------------------------------------------------------------------------------------------------------------------------------------------------------------------------------------------------------------------------------------------------------------------------------------------------------------------------------|------------------------------------------------------------------------------------------------------------------------------------------------------------------------------------------------------------------------------------------------------------------------------------------------------------------------------------------------------------------------------------------------------------------------------------------------------------------------------------------------------------------------------------------------------------------------------------------------------------------------------------------------|--------------------------------------------------------------------------------------------------------------------------------------------------------------------------------------------------------------------------------------------------------------------------------------------------------------------------------------------------------------------------------------------------------------------------------------------------------------------------------------------------------------------------------------------------------------------------------------------------------------------------------------------------------------------------------------------------------------------------------------------------------|





ATHISA
MEDIO AMBIENTE
40 años de I+D+tú

Servicios de
sanidad
ambiental y
**bienestar
animal**



athisa.es 

ASESORÍAS, CONSULTORÍAS Y AUDITORÍAS

04



Victor Salazar

Socio Departamento
Jurídico de Ogade

El trato personalizado, rápido y directo de una asesoría

Son muchas las ventajas de contratar una asesoría o consultoría empresarial. La principal es el ahorro de dinero, tiempo y esfuerzos. Hacerlo todo en casa puede parecer, a priori, más barato, pero un ojo experto puede ayudarnos en la detección de problemas internos, asesorarnos en materia fiscal, contable, laboral y financiera, en la detección de nuevas oportunidades de crecimiento y en el acceso a la normativa obligatoria.

En definitiva, contar con un equipo profesional cualificado puede ahorrarnos mucho dinero y quebraderos de cabeza, aportando soluciones que, por desconocimiento, escapan a nuestro alcance.

Es muy importante que el personal de la Asesoría esté en continua formación y actualización, para realizar el trabajo ajustado a las leyes y normativas vigentes.

Una asesoría tiene la función principal de proponer y recomendar las mejores opciones posibles en materia laboral, fiscal, jurídica y tributaria para que el empresario se pueda centrar en lo que sí es su especialidad y en sus clientes.

Contar con un equipo profesional cualificado puede ahorrarnos mucho dinero y quebraderos de cabeza, aportando soluciones que, por desconocimiento, escapan a nuestro alcance

Un buen asesor está al corriente con los últimos acontecimientos y evita que incumplamos con los requerimientos de las nuevas legislaciones. Un buen asesor debería estar al tanto de las necesidades de tu empresa y ser propositivo a la hora de encontrar soluciones a las cuestiones burocráticas que le competen.

Además, está ahí para resolver las dudas que nos surjan en el día a día y ofrecernos tranquilidad y confidencialidad.

Empapando todo lo anterior, es muy importante que la atención sea personalizada y directa, con carácter inmediato ante la demanda de las empresas.

¿Por qué es importante una asesoría que tenga un trato personalizado, ágil y directo con las empresas clientes?

El asesor es el profesional que tiene conocimientos legales, administrativos, laborales, fiscales y contables. Su principal tarea es acompañar a todo tipo de negocios, empresas o autónomos, para analizar sus cuentas y evaluar el rendimiento del negocio.

Mediante la asesoría de empresas o autónomos, el asesor prepara los documentos laborales, fiscales y contables del negocio y los presenta a la Administración, analiza las cuentas del negocio y hace previsiones que aseguren el crecimiento de la empresa o de la actividad del autónomo.

Mediante la supervisión y el análisis continuo de la organización, el asesor previene situaciones de riesgo para la empresa. Además, se encarga de dar consejos a la empresa o al autónomo, asegurándose que siempre se cumple con la legalidad vigente.

Poder tener toda la información del negocio supervisada por el asesor es clave para toda empresa o autónomo



Una asesoría tiene la función principal de proponer y recomendar las mejores opciones posibles en materia laboral, fiscal, jurídica y tributaria para que el empresario se pueda centrar en lo que sí es su especialidad y en sus clientes

que quiera conocer la evolución del trimestre en todo momento.

De este modo, puedes estar tranquilo sabiendo que tu información está siempre supervisada por un experto que se asegura de hacer cumplir a tu empresa con la legalidad vigente. Conforme el asesor revisa la información de tu negocio, te ofrece datos para que puedas ver en todo momento cuál es la situación de tu empresa, con previsiones de negocio que te permitan conocer el estado actual y futuro de tu negocio y, de este modo, evites las sorpresas a final de trimestre.

¿Qué clase de asesoría es necesaria en una empresa?

Dentro de una empresa existe una variedad de situaciones que pueden afectar a uno o varios departamentos y, por ende, al rendimiento de la empresa.

Es importante analizar la situación en la que se encuentra tu empresa y, de esta forma, localizar cuál es la debilidad que esté afectando al rendimiento para reforzarlo a través de la asesoría empresarial.

Estos son los cuatro tipos que puedes encontrar en relación con la pregunta qué es la asesoría empresarial:

- Asesoría financiera

Engloba todas las actividades dirigidas al análisis de la situación económica y financiera de la empresa. Esta área de la contabilidad se encarga del registro, control y análisis de todas las transacciones económicas que realiza la empresa, así como del estudio de la información obtenida para optimizar la actividad y obtener mejores resultados.

- Asesoría fiscal

Para que tu empresa funcione correctamente ante la Administración tributaria es fundamental una buena planificación fiscal.

La asesoría fiscal está dirigida a gestionar el cumplimiento de las obligaciones tributarias de una persona física o jurídica.

Una vez se obtiene el resultado de las cuentas de la empresa, el ase-

sor debe de buscar el mayor ahorro fiscal para su cliente, pero siempre cumpliendo con las obligaciones impuestas por ley.

- Asesoría laboral

La asesoría laboral va encaminada a la gestión de todo aquello que esté relacionado con el ámbito laboral; se encarga de la tramitación de contratos, altas y bajas a la Seguridad Social, bajas por maternidad, paternidad, por accidente laboral y no laboral, etc. Es decir, todas aquellas situaciones que este tengan relación entre el trabajador y la empresa.

El trabajo de un asesor laboral está relacionado con las gestiones burocráticas de los empleados de una empresa para que no exista ningún problema con la Administración Pública pero, además, su labor también influye en las cuentas de la empresa.

Por lo tanto, el asesor laboral debe de tener conocimientos en varias áreas: economía, contabilidad, mediación o jurídicos.

-Asesoría mercantil

La asesoría mercantil va dirigida a asesorar a una empresa en materia de derecho mercantil.

El derecho mercantil regula todas las relaciones jurídicas que nacen entre comerciantes y sociedades, así como de los actos de comercio en sí mismos.

Sea como sea, la clave de un buen servicio es la atención directa, personalizada e inmediata.

ILUSTRE COLEGIO DE ABOGADOS

En defensa de la sociedad granadina

El Ilustre Colegio de Abogados de Granada, el tercero más antiguo de España, es una corporación de Derecho Público cuya misión se centra, por un lado, en velar por los intereses generales de los profesionales que la integran y brindar apoyo institucional, servicios, formación y otros recursos a los cerca de 3.500 colegiados con que cuenta en la actualidad. Por otro lado, también son fines de la Abogacía granadina la mejora de la Justicia, la protección del Estado social y democrático de Derecho y la defensa de los derechos de la ciudadanía, especialmente de aque-



llos sectores más desfavorecidos. Para llevar a cabo esta labor, el Colegio de Abogados de Granada cuenta con una amplia carta de servicios a disposición de cualquier interesado en sus dos sedes de la capital (Plaza Santa Ana, 5 y calle Cárcel Alta, 3) o en las Delegaciones de la Corporación en la provincia

ACTUA FISCAL

Juan Ignacio Martín Sánchez

Responsable

Datos de contacto

Camino Real de los Neveros,
19, 1ºD

Granada. 18008

958118005

actua@actuaafiscal.es

www.actuaafiscal.es

Datos de empresa

Número de empleados: menos
de 5 empleados

Facturación 2020: menos de 1
millón

Facturación 2021: menos de 1
millón

ADMINISTRACIÓN DE FINCAS CAÑAVATE

Jesús Cañavate Carmona

Administrador

Manuel Cañavate Carmona

Administrador

Datos de contacto

C/ Reyes Católicos, 14, 2º

Granada. 18009

958228799

canavate@afincas.com

www.cañavate.com

Datos de empresa

Número de empleados: 5-50
empleados

Facturación 2020: menos de 1
millón

ADMINISTRACIÓN DE FINCAS OLIVARES

David Olivares Carranza

Administrador de Fincas

José Luis Olivares Carranza

Administrador de Fincas

Datos de contacto

Avda. de Cádiz, 54, 2º D

Granada. 18006

651820325

gestiondefincasolivares@gmail.com

www.administracionolivares.com

AL SERVICIOS JURÍDICOS

Alicia Tortosa González

Socio fundador

Alejandro Martín Estévez

Socio fundador

Datos de contacto

Plaza San Agustín, 3, Local C1.2

Granada. 18001

644173947

info@alserviciosjuridicos.com

www.alserviciosjuridicos.com

ALBAYDA GESTORÍA

Emilio Jesús Rodríguez

Escobar

CEO

Eva Fernández Pando

COO

Datos de contacto

Avda. Federico García Lorca

13. Local 5

Granada. 18014

958994636

info@albaydagestoria.com

www.albaydaasesoria.com

ALIATAR ABOGADOS

Víctor Manuel García García

Socio y Director

Alfredo González Valdivia

Socio y Director

Datos de contacto

C/ Ángel 3, 2º Planta

Granada. 18002

858998877

despacho@garciavaldivia.com

aliatarabogados.com

Datos de empresa

Número de empleados: menos
de 5 empleados

ANTONIO ÁLVAREZ ADMINISTRACIÓN DE FINCAS

Antonio Álvarez Martínez

Gerente

Datos de contacto

C/ Acera del Darro 6, 4-A

Granada. 18005

699864915

info@alvarezadministradordefincas.es

www.alvarezadministradorde
fincas.es

ASESORÍA RUBIA PELÁEZ

José Francisco Rubia Peláez

Administrador

Datos de contacto

C/ Romero Civantos, 4

Motril. 18600

Granada

958601684

info@rpasesoria.es

www.rpasesoria.es

Datos de empresa

Número de empleados: menos
de 5 empleados

Facturación 2020: menos de 1
millón

Facturación 2021: menos de 1
millón

AUDITAS ABOGADOS Y ASESORES

José Fernández Carrión

Responsable Área de Empresas

Datos de contacto

C/ Pintor Manuel Rodríguez, 2, 1ªA

Albolote. 18220

Granada

958430429

info@auditas-asesores.com

www.auditas-asesores.com

Datos de empresa

Número de empleados: menos
de 5 empleados

Facturación 2020: menos de 1
millón

Facturación 2021: menos de 1
millón

BTHINK MANAGEMENT, TRANSFORMACIÓN Y CONSULTORÍA

Rafael Contreras Sánchez

CEO

Datos de contacto

C/ Vista Alegre, 4

Cortes y Graena. 18517

Granada

659494475

hablemos@bthink.es

www.bthink.es

Datos de empresa

Número de empleados: 5-50
empleados

BUFETE MIR ABOGADOSP

Fernando Mir Gómez

Socio Director

Fernando Mir Ruiz

Socio Administrador

Antonio Mir Ruiz

Socio Administrador Gerente

Datos de contacto

C/ Pedro Antonio de Alarcón,

34, 2º C

Granada. 18002

958250374

info@bufetemir.es

bufetemir.es

CARRERA LEGAL

Luis Javier Pinto Hita

Socio responsable mercantil -
fusiones y adquisiciones

Datos de contacto

C/ Carrera de la Virgen, 19, 1ºB

Granada. 18005

958999114

carrera@aecarrera.com

www.aecarrera.com

Datos de empresa

Número de empleados: 5-50

empleados

CER BUFELEX

Juan Carlos Morillas López

Abogado y Gestor Titular

Datos de contacto

C/ Abeto. Edificio CEG Bloque

B Oficina 28 P.I. La Ermita

Atarfe. 18230

Granada

858952212

buflex@gmail.com

www.buflex.es

Datos de empresa

Número de empleados: menos
de 5 empleados

Facturación 2020: menos de 1
millón

Facturación 2021: menos de 1
millón

COLLADO RUIZ ABOGADOS

Luis Miguel Collado Ruiz

Socio Fundador

Datos de contacto

C/ Ángel Ganivet, 6, Esc. Izda.

1 Central

Granada. 18009

676496527

luismiguel@colladoruizaboga

dos.com

colladoruizabogados.com

CONDE CONCURSAL ABOGADOS

Rosa Gutiérrez Conde

Socia

Datos de contacto

Avda. Constitución, 13, 2ºD

Granada. 18001

958206212

info@condeabogados.es

www.condeconcurstal.es

Datos de empresa

Número de empleados: menos
de 5 empleados

Facturación 2021: menos de 1
millón

CUALIDADE GESTIÓN EMPRESARIAL

Maribel Guerrero Martínez

CEO

Datos de contacto

C/ Luis Amador 26, Centro de

| | | | | |
|------------------------------------------------------------------------------------------------------------------------------------------------------------------------------------------------------------------------------------------------------------------------------------------------------------------------------------------------------------------------------------------------------------------------------------------------------------------------------------------------------------------------------------------------------------------------------------------------------------------------------------------------------------------------------------------------------------------|----------------------------------------------------------------------------------------------------------------------------------------------------------------------------------------------------------------------------------------------------------------------------------------------------------------------------------------------------------------------------------------------------------------------------------------------------------------------------------------------------------------------------------------------------------------------------------------------------------------------------------------------------------------------------------------------------------------------|--------------------------------------------------------------------------------------------------------------------------------------------------------------------------------------------------------------------------------------------------------------------------------------------------------------------------------------------------------------------------------------------------------------------------------------------------------------------------------------------------------------------------------------------------------------------------------------------------------------------------------------------------------------------------------------------------------------------|------------------------------------------------------------------------------------------------------------------------------------------------------------------------------------------------------------------------------------------------------------------------------------------------------------------------------------------------------------------------------------------------------------------------------------------------------------------------------------------------------------------------------------------------------------------------------------------------------------------------------------------------------------------------------------------------------|-------------------------------------------------------------------------------------------------------------------------------------------------------------------------------------------------------------------------------------------------------------------------------------------------------------------------------------------------------------------------------------------------------------------------------------------------------------------------------------------------------------------------------------------------------------------------------------------------------------------------------------------------------------------------------------------------|
| <p>Negocios Cámara de Comercio, Oficina P1 Granada. 18014 649981335 hola@cualidade.es cualidade.es</p> <p>DE CUETO-PEÑA ABOGADOS SRC</p> <p>José De Cueto López Administrador solidario Tiscar Peña Rodríguez Administrador Solidario Datos de contacto C/ Puentezuelas, 4 Granada. 18002 958267084 info@abogadosdecueto.com abogadosdecueto.com Datos de empresa Número de empleados: menos de 5 Facturación 2020: menos de 1 millón</p> <p>DESANTIAGO ABOGADOS</p> <p>Cristina De Santiago Rodríguez CEO Datos de contacto C/ Ganivet 6, Escalera Dcha., 3º Izqda.</p> | <p>Granada. 18009 958940730 cristina@desantiagoabogados.com desantiagoabogados.com/ Datos de empresa Número de empleados: menos de 5</p> <p>ESCOEM Álvaro Lláñez Braojos Directivo Datos de contacto C/ Sederos, 2 Granada. 18005 958535565 informacion@escoem.com www.escoem.com/es/</p> <p>ESTRATEGYCCO José Miguel Jiménez Aguilar Director General Datos de contacto C/ Maestro Noguero, 10 Monachil. 18193 Granada 626707754 josejimenez@strategycco.com www.strategycco.com</p> <p>F&F ABOGADOS Y ASESORES GRANADA Fernando José Robledillo</p> | <p>Melguizo Socio director Datos de contacto Avda. de la Constitución, 4, 4ºdcha Granada. 18012 610184963 abogadosyasesoresgranada@gmail.com abogadosyasesoresgranada.es</p> <p>FERNÁNDEZ CUEVAS ABOGADOS José Antonio Fernández-Cuevas Rodríguez Directivo Datos de contacto Avda. de la Constitución 13, 3º Izda. Granada. 18001 958631938 info@fcabogados.com fcabogados.com Datos de empresa Número de empleados: menos de 5 empleados Facturación 2020: menos de 1 millón Facturación 2021: menos de 1 millón</p> <p>GESTIÓN ECONOMISTAS CB Antonio Sierra García</p> | <p>CEO Datos de contacto C/ Loja, 11. P.E. Juan Carril. Edif. Caja Rural, 1ª planta Albolote. 18220 Granada 958467879 asierra@gestion.es gestion.es</p> <p>GESTORÍA FRANCISCO GUTIÉRREZ TERRÓN Francisco Gutiérrez Terrón Gestor administrativo Datos de contacto C/ Galileo, 4, Bajo Granada. 18004 677574369 franciscogutierrezterron@gesto res.net www.gestoriafranciscogutierr ezterron.com</p> <p>GESTORÍA GIL GRANADA José Antonio Gil García-Valdecasas CEO Datos de contacto Avda. de Andalucía, s/n, Edif. SEAT Vigilsa Granada. 18015</p> | <p>958805220 info@gestoriagilgranada.com www.gestoriagilgranada.com/</p> <p>GESTORÍA REYES Y GARCÍA Luis Manuel García Núñez Economista y Gestor Administrativo Francisco Javier Reyes Canillas Abogado y Gestor Administrativo Datos de contacto C/ Escultor Antonio Martínez Olalla, 9, 1ºD Granada. 18003 627354718 reyesygarcia@gestoresryg.es gestoresryg.es</p> <p>GESTORÍA TORRES DÍAZ ABOGADOS Antonio Torres Díaz Propietario Datos de contacto Avda. Constitución, 34, 3º Dcha. Granada. 18012 958396009 info@gestoriatorresdiaz.net</p> |
|------------------------------------------------------------------------------------------------------------------------------------------------------------------------------------------------------------------------------------------------------------------------------------------------------------------------------------------------------------------------------------------------------------------------------------------------------------------------------------------------------------------------------------------------------------------------------------------------------------------------------------------------------------------------------------------------------------------|----------------------------------------------------------------------------------------------------------------------------------------------------------------------------------------------------------------------------------------------------------------------------------------------------------------------------------------------------------------------------------------------------------------------------------------------------------------------------------------------------------------------------------------------------------------------------------------------------------------------------------------------------------------------------------------------------------------------|--------------------------------------------------------------------------------------------------------------------------------------------------------------------------------------------------------------------------------------------------------------------------------------------------------------------------------------------------------------------------------------------------------------------------------------------------------------------------------------------------------------------------------------------------------------------------------------------------------------------------------------------------------------------------------------------------------------------|------------------------------------------------------------------------------------------------------------------------------------------------------------------------------------------------------------------------------------------------------------------------------------------------------------------------------------------------------------------------------------------------------------------------------------------------------------------------------------------------------------------------------------------------------------------------------------------------------------------------------------------------------------------------------------------------------|-------------------------------------------------------------------------------------------------------------------------------------------------------------------------------------------------------------------------------------------------------------------------------------------------------------------------------------------------------------------------------------------------------------------------------------------------------------------------------------------------------------------------------------------------------------------------------------------------------------------------------------------------------------------------------------------------|



OGADE

**Con 40 años de experiencia
asesora a más de 400 empresas**



Ogade es una asesoría en Granada de empresas formada por un equipo de Graduados Sociales,

Abogados, Consultores y profesionales técnicos. Especializados en gestoría y asesoría fiscal, gestoría y asesoría laboral y asesoría jurídica. Contamos con 40 años de experiencia en empresas de todos los sectores y tamaños. Pensamos que, cualquier empresa, lo que requiere de una asesoría actualmente es un trato personal, directo, rápido y eficiente. Que no le haga perder tiempo en el desarrollo de su negocio y le facilite al máximo la gestión laboral y fiscal. De forma



inmediata a sus necesidades. Otra demanda de cualquier empresa es que su asesoría no sea una mera realizadora de trámites. Por eso, nuestra filosofía de trabajo, además de una formación continua del personal, es un asesoramiento personal y directo, adelantándonos a los tiempos y realizando una consultoría efectiva. Por otro lado, los más de 40 años de experiencia y los clientes son el principal aval de Asesoría Ogade. Actualmente damos soluciones a más de 400 empresarios y 10.000 trabajadores.

Granada. 18016
858225121
atoledo@infoautonomos.com
www.infoautonomos.com
Datos de empresa
Número de empleados: 5-50
empleados
Facturación 2020: 1-5 millones
Facturación 2021: 1-5 millones

INNOHELP

**Miguel Ángel Molinero
Espadas**

Administrador

Datos de contacto

C/ Recogidas, 56
Granada. 18002
657615584
mejortrabajo@innohelp.es
www.innohelp.es

ESCOEM

**El servicio que necesitas, la seguridad
que requieres y la asesoría que buscas**



El equipo de profesionales de Escoem está integrado por abogados, economistas y gestores, altamente cualificados lo que permite a nuestra firma la gestión integral de cualquier

empresa. Nuestra firma le brindará la oportunidad de contar con un asesor personal.

Aportamos soluciones a la medida de las necesidades de nuestros clientes. Por ese motivo, nuestros profesionales tienen como principal meta alcanzar la satisfacción de nuestros clientes a través de servicios eficaces y eficientes que aportan valor añadido a sus negocios. Prestar servicios profesionales durante más de 30 años no es fruto de la

casualidad. Trabajamos con esfuerzo y dedicación, pero sobre todo con responsabilidad, dado que para nosotros la responsabilidad es cuidar de lo tuyo como si fuera nuestro.

JLT GESTIÓN

José Maximino Rodríguez Haro

Administrador

José Francisco Rubia Peláez

Administrador

Datos de contacto

C/ Lubina, 7
Granada. 18015
958202411
info@jltgestion.es
Datos de empresa
Número de empleados: menos
de 5 empleados
Facturación 2020: menos de 1
millón

JSV LEGAL

José Antonio Sánchez

Jiménez

Abogado

Datos de contacto

C/ Ribera del Beiro, 9, Portal
7, 6ª C
Granada. 18014
621354804
contacto@jsvlegal.es
jsvlegal.es

LETTER INGENIEROS

María Ávila Montoro

Directora Comercial

Alberto Ochando Ramírez

Director financiero

Juan Carlos García Abril

Director Técnico

Datos de contacto

C/ Venezuela, 32
Granada. 18007
652411106
info@letteringenieros.es
www.letteringenieros.es
Datos de empresa
Número de empleados: 5-50
empleados
Facturación 2020: 1-5 millones

www.gestoriatordesdiaz.net

GMG CONSULTORA EMPRESARIAL Y JURÍDICA

José Luis Gómez Sousa

Gerente

Datos de contacto

C/ José Luis Pérez Pujadas,
Edif. Forum, Planta 2ª,
Módulo B 25
Granada. 18006
958138088
gomezsousa@asesoresmgm.es
www.asesoresmgm.es
Datos de empresa
Número de empleados: 5-50
empleados
Facturación 2020: menos de 1
millón

GRANADA LEGAL

ABOGADOS

José Antonio Jiménez

Moreno

Abogado

María del Rosario Bautista
Reina

Abogada

Datos de contacto

Avda. de Andalucía, 30-32
Local 11
Granada. 18014
958052090
granadalegal@granadalegal.com
www.grnadalegal.com
Datos de empresa
Número de empleados: menos
de 5 empleados
Facturación 2020: menos de 1
millón
Facturación 2021: menos de 1
millón

HERNÁNDEZ CARRILLO

ABOGADOS

Pedro Hernández-Carrillo
Fuentes

Socio Director

**José María Hernández-
Carrillo Fuentes**

Socio Responsable Dpto. RC y

Seguros

Datos de contacto

C/ Nueva de San Antón, 1, 2º
Granada. 18005
636455561
pedro@hernandezcarrillo.com
www.hernandezcarrillo.com
Datos de empresa
Número de empleados: 5-50
empleados

HISPACOLEX SERVICIOS JURÍDICOS,P.

**Javier López y García de la
Serrana**

CEO y Socio / Director General

Carmen Moreno Hita

Socia / Gerente

Ignacio Valenzuela Cano

Socio / Director Hispacolex-
Granada

Datos de contacto

C/ Trajano, 8, Esc. 4, Oficina LL
Granada. 18002
858889051?
info@hispacolex.com
www.hispacolex.com
Datos de empresa
Número de empleados: 50-
200 empleados
Facturación 2021: 1-5 millones

INFOAUTÓNOMOS

Antonio Toledo Nieto

Director General

Datos de contacto

Avda. del Conocimiento, 41,
Of. B.203 y B.205 (PTS)

Facturación 2021: 1-5 millones

LEXFORMA ABOGADOS

Francisco Javier Ortega Pardo

Director

Datos de contacto

Plaza Mariana Pineda, 1, 1ª Planta
Granada. 18009
958958111
administracion@lexforma-
abogados.com
www.lexforma-abogados.com

LORENA MATEOS

Lorena Mateos

CEO

Datos de contacto

Camino Real de los Neveros, 145
Granada. 18008
958564746
hola@lorenamateos.es
www.lorenamateos.es

Datos de empresa

Número de empleados: menos
de 5 empleados
Facturación 2021: menos de 1
millón

MACÍAS GINEL ABOGADOS

Javier Macías

Gerente

Datos de contacto

Avda. Dílar, 45. 1º A
Granada. 18007
958814911

info@maciasginel.com

maciasginel.com

Datos de empresa

Número de empleados: menos
de 5 empleados

BUFETE MIR

Asesoramiento jurídico especiali- zado a empresas y particulares



Bufete Mir es un despacho de abogados con una larga y exitosa trayectoria profesional que comenzó D.

Fernando Mir en 1961. Desde entonces, ha ofrecido asesoramiento jurídico especializado a empresas y particulares en diversas áreas del derecho: civil, mercantil, TIC, mediación y arbitraje, laboral, responsabilidad civil etc..

Bufete Mir Abogados es un referente y en sus casi 62 años de existencia, combina experiencia y tradición con innovación y actualización. Su equipo humano, formado por profesionales cualificados y comprometidos, ha

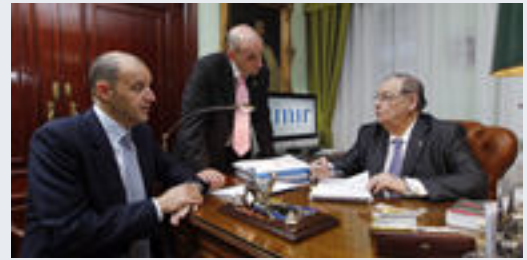

incorporado las últimas tecnologías y herramientas para ofrecer un servicio de calidad y cercanía a sus clientes. A medida que 2024 se acerca, celebramos el legado de Bufete Mir Abogados marcado por su capacidad de adaptación a un mundo en constante cambio. Agradecemos a nuestros clientes el confiar en nosotros y esperamos seguir siendo su socio de confianza en el futuro. Con 62 años de experiencia y una mirada hacia adelante, Bufete Mir Abogados sigue siendo sinónimo de calidad y compromiso.

Facturación 2020: menos de 1
millón
Facturación 2021: menos de 1
millón

MARÍA FRANCÉS

María Francés Barrientos

CEO & Fundadora

Datos de contacto

Placeta del Agua, 2, 3º A
Granada. 18009
690771593
hola@mariafrances.es
mariafrances.es

MASALBE SERVICIOS GLOBALES

Manuel Mas Albéniz

Socio-Director

Datos de contacto

Gran Vía de Colón, 52, 10B
Granada. 18010
671521652
manuel@masalbe.com
masalbe.com

Datos de empresa

Número de empleados: menos
de 5 empleados
Facturación 2020: menos de 1
millón
Facturación 2021: menos de 1

MEDINA & CHECA ASESORÍA LABORAL, FISCAL Y JURÍDICA

Francisco Ángel Checa Reyes
Socio

Jorge Marcos Medina Checa

Socio

Datos de contacto

C/ Alhamar 24, 1º
Granada. 18005
958263604
info@medinaycheca.es
www.medinaycheca.es

Datos de empresa

Número de empleados: 5-50

MEDINA CUADROS ABOGADOS

Antonio Medina Cuadros

Socio Director

Luis Ángeles Sánchez Pérez

Director Departamento de
Mercantil

Datos de contacto

Plaza de Campo Verde, 3, 3º
Granada. 18001
915625323
granada@medinacuadros.es

www.medinacuadros.es

MENTORÍA

Jorge Laguna Bravo

CEO

Datos de contacto

C/ Periodista Fernando Gómez
de la Cruz 17, 1-8
Granada. 18014
958160458
info@mentoría.es
www.mentoría.es

Datos de empresa

Número de empleados: menos
de 5 empleados
Facturación 2020: menos de 1
millón
Facturación 2021: menos de 1
millón







Experiencia y Tradición



Innovación y Actualización

Servicios jurídicos a un click: www.bufetemir.es

Pedro A. de Alarcón, 34, 2ºC · 18002 Granada · Tels.: 958 250 374 · 958 250 366 · info@bufetemir.es

HISPACOLEX

Especialistas en proteger tu tranquilidad

HispaColey es el bufete jurídico en el que confían las principales empresas andaluzas por su excelente asesoramiento preventivo. Fundado en 1990, cuenta con un equipo multidisciplinar de más de 60 profesionales compuesto de abogados, economistas y profesionales técnicos especializados, con una forma diferente de entender la abogacía, ejerciendo el asesoramiento preventivo mediante la rapidez, la transparencia y el trabajo en equipo.

HispaColey tiene sedes en Granada, Jaén y Málaga y forma parte de la red Hispajuris, lo que garantiza a sus clientes la cobertura de sus necesidades jurídicas en cualquier punto de España.



Javier López García de la Serrana, fundador y CEO de HispaColey.

Con nuestra filosofía de trabajo, experiencia y capacidad para realizar servicios integrales, HispaColey ha conseguido posicionarse como uno de los despachos de abogados más valorados. Un gran equipo de profesionales con pasión por el trabajo bien hecho, que nos ha hecho conseguir multitud de logros y lo más importante, la satisfacción plena de nuestros clientes.

systems.com
www.t-systems.com/es/es
Datos de empresa
Número de empleados: más de 200 empleados

UNINOVO WORLD

Beatrice Andrada
CEO

Datos de contacto
C/ Los Paseos, 13-14
Carchuna - Calahonda. 18730
Granada
647159814
bea.and@uninoovo.com
www.uninoovo.com

Datos de empresa
Número de empleados: menos de 5 empleados
Facturación 2021: menos de 1 millón

VESSEL LEGAL

Óscar Ruiz de Apodaca
Asensio
CEO

Javier Puyol Montero
Director Jurídico
Juan Manuel de la Torre Lopezosa
Director Financiero
Datos de contacto
C/ Jesús y María, 16
Granada. 18009
958228660
granada@vessel.legal
www.vessel.legal

Datos de empresa
Número de empleados: 5-50

XMASY MENTORING EMPRESARIAL

Jorge Laguna Bravo
CEO
Datos de contacto
C/ Periodista Fernando Gómez de la Cruz 17, 1-8
Granada. 18014
958160458
info@xmasy.es
www.xmasy.es/

ZAHAREÑA CONOCIMIENTO,

Miguel Ángel Muñoz Castro
CEO
Datos de contacto
C/ Zahareña, 23
Granada. 18009
958072357
zaharena@zaharena.com
www.zaharena.com/
Datos de empresa
Número de empleados: menos de 5
Facturación 2021: menos de 1 millón

NIT-RAM AUDITORES

Eduardo Vicente Martín Jiménez
Ceo

Datos de contacto
Camino Real de los Neveros, 23, Local 2
Granada. 18008
958132615
info@nit-ram-auditores.com
ntauditores.com
Datos de empresa
Número de empleados: menos de 5 empleados
Facturación 2020: menos de 1 millón

NOUS

Julían García Braojos
CEO

Datos de contacto
Plaza Europa, 3
Granada. 18014
696648898
hola@noushuman.com
noushuman.com

OFILINGUA TRADUCCIÓN E INTERPRETACIÓN

Melchor Fernández Monedero
Administrador
Rafaela García Nieto
Administradora
Datos de contacto
C/ San Antón, 72, 1º Dcha.
Granada. 18005
958132048
ofilingua@ofilingua.com
www.ofilingua.com
Datos de empresa
Facturación 2021: 5-10 millones

OGADE ASESORÍA DE EMPRESAS

Víctor Salazar Nieves
Director Departamento Jurídico

Pablo García Martínez
Director Departamento Laboral
Datos de contacto
C/ Marqués de la Ensenada, 2, Esc. A, 1ºB
Granada. 18004
958267501
vsalazar@ogade.net
www.ogade.net
Datos de empresa
Número de empleados: 5-50

PGBA AUDITORES Y CONSULTORES

Patricio González Bueno
Socio

Datos de contacto
Camino Real de los Neveros 145, 1ºA
Granada. 18008
664366431
pgonzalez@pgbauditores.es
www.pgbauditores.es

Datos de empresa
Número de empleados: menos de 5 empleados
Facturación 2020: menos de 1 millón
Facturación 2021: menos de 1 millón

PM ASESORÍA

Jesús Padilla Arroba
Director-Gerente

Datos de contacto
C/ Cuevas, 26
Motril. 18600
Granada
958821825
jesuspadilla@pmasesoria.com

www.pmasesia.com/

Datos de empresa
Número de empleados: 5-50
Facturación 2020: menos de 1 millón
Facturación 2021: menos de 1 millón

PROTECTION REPORT

Javier Rosales
Director
Datos de contacto
Paseo del Violón, 8
Granada. 18006
958294383
jrosales@protectionreport.com
www.protectionreport.com/

RODRÍGUEZ Y MORILLAS ABOGADOS

Fernando Rodríguez Morillas
Abogado
Datos de contacto
C/ Residencial Casa Grande, 2, Local C
Gójar. 18150
Granada
654337871
rodriguezymorillas@gmail.com

SCIO VERITASP.

Emilio Palomar Joyanes
CEO
Datos de contacto
Plaza Campo Verde, 3, 3º
Granada. 18001
958108180
epalomar@sveritas.net
www.sveritas.es
Datos de empresa
Número de empleados: menos de 5 empleados
Facturación 2020: menos de 1 millón
Facturación 2021: menos de 1 millón

millón

TÁKTICE ACELERADORA EMPRESARIAL

Jaime Martínez-Brocal Ogayar
Socio Director
Manuel Garrido Hormeño
Socio Director
Datos de contacto
Avda. de la Innovación, 1
Granada. 18016
650452337
jmbrocal@taktice.com
www.taktice.com
Datos de empresa
Número de empleados: menos de 5

TECNITAX 94

Antonio L. Arranz Ortiz
Gerente
Jorge D. Arranz Ortiz
Responsable Técnico
Laboratorio
Datos de contacto
C/ Alhóndiga, 35 3ºA
Granada. 18001
958170427
contactoweb@tecnitax.es
tecnitax.es

T-SYSTEMS IBERIA

Aitor Vinós
Director de T-Systems en Granada
Rosa Rodríguez
Vicepresidenta de Ventas
Datos de contacto
Avda. del Conocimiento, 41.
Ed. Centro Empresas (PTS)
Granada. 18016
910388600
fmb_ts_ib_marcom@t-

¿TUS CLIENTES NO TE PAGAN?

Monitoriza[®] Plus



Solo con **Monitoriza[®] Plus** podrás **publicar a tus clientes morosos en (*EBE[®])**, dando **visibilidad de sus impagos** a la mayoría de las entidades **financieras, seguros, energía y telecomunicaciones**, para poder **recuperar tu dinero de manera ágil y eficaz**.



Toda la información
empresarial a tu
alcance



Acceso a los mejores
indicadores de riesgo para
prevenir impagos



Te ayuda desde la
Prospección hasta el
Recobro



Conectado a **EBE[®]**:
el fichero consultado por
la mayoría de entidades
financieras

*EBE[®]: Experian Bureau Empresarial

Información de contacto

Si quieres recibir más información de **Experian**, ponte en contacto
con nosotros: monitoriza@experian.com

A través del teléfono: 958 01 01 68

O visita nuestra página web: www.axesor.es

COLEGIOS PROFESIONALES, ASOCIACIONES Y FUNDACIONES

05



Manuel Mingorance
Director de Proyecto
Hombre Granada

Enfoque humanista de nuestra acción social

Todos los que trabajamos en entidades relacionadas con el mundo de lo social, en un campo u otro de la acción social, en el fondo acompañamos a personas con el objetivo de orientar y facilitar procesos de cambio, procesos de transformación en sus propias vidas, para abrir nuevas posibilidades y oportunidades.

A todos nos une un claro enfoque humanista en nuestra acción social. Es clave, siempre, distinguir a la persona, su dignidad, de lo que hace, de sus actos, esté donde esté, se encuentre donde se encuentre y haga lo que haga. A nosotros no nos toca enjuiciar y mucho menos condenar sino acoger, escuchar, respetar y acompañar... y, por tanto, empatizar con su realidad actual y ser muy humanos.

No somos la cenicienta en el engranaje social porque trabajamos desde la horizontalidad, transversalmente, en equipo y con sinergias, en red, con otros actores de la sociedad civil

Y para todo esto necesitamos ayuda, tanto reconocimiento social como ayuda también económica para desarrollar nuestro trabajo. Somos vitales para el funcionamiento de nuestra sociedad, entre otras cosas porque llegamos, en muchos casos, a donde las administraciones públicas no suelen llegar, como se reconoce con naturalidad por ellas mismas. No somos la cenicienta en el engranaje social porque trabajamos desde la horizontalidad, transversalmente, en equipo y con sinergias, en red, con otros actores de la sociedad civil (como agentes del mundo financiero, de las empresas y de las distintas administraciones públicas, entre otros) por la promoción humana y la justicia social.

Igualmente es cierto que nuestras entidades sociales e instituciones tienen un gran nivel profesional y técnico, con un personal remunerado de gran valía técnica y, en ocasiones, un voluntariado encomiable. Pero no podemos estancarnos sino que debemos dar

A nosotros no nos toca enjuiciar y mucho menos condenar sino acoger, escuchar, respetar y acompañar... y, por tanto, empatizar con su realidad actual y ser muy humanos

continuos pasos en este sentido. Para mí las entidades sociales en concreto, pero todas las instituciones en general, deben sustentarse en un trípode necesario:

1. Nuestro desempeño profesional y técnico que debe tender continuamente hacia la excelencia debe estar acreditado por un certificado de cali-

dad con su respectivo sello, que avale un trabajo sistemático por diferentes indicadores... Tender a la fecundidad de nuestras acciones que supere, por supuesto a la eficacia y a la eficiencia. No basta hacer el bien sino que hay que hacer bien el bien.

2. Una auditoría de nuestras cuentas, con claros balances de situación y cuenta de resultados, colgados en nuestras respectivas páginas web. A mi juicio no basta con el seguimiento de nuestras cuentas por el protectorado andaluz sino que es importante una auditoría privada y externa. Así como el cumplimiento de criterios de transparencia y buenas prácticas.

3. Nuestro personal remunerado debe estar bien remunerado, sujeto como mínimo al convenio nacional del sector, siempre que sea posible y la administración debe actualizar asimismo sus tarifas cada año.

Todo esto conlleva un notable gasto de personal humano y económico pero a la postre da resultados positivos porque no es un gasto sino una inversión.

Junto a todo esto creo que tenemos seguir creciendo, sin lugar a duda en una cultura de la evaluación. Tenemos que preguntarnos continuamente si lo que hacemos sirve para algo y si tiene influencia. ¿Qué impacto tiene?

Esa es nuestra mejor gratificación, reconocimiento, esperanza y alegría.



PROYECTO HOMBREGRANADA

Una salida ante comportamientos adictivos

El consumo de sustancias y otros comportamientos adictivos, puede conllevar graves consecuencias en el clima laboral, en la productividad y provocar un aumento del absentismo, de las bajas médicas y de la siniestralidad. El objetivo de Proyecto Hombre Granada en este ámbito, es mejorar la capacidad de respuesta de las empresas en la prevención y el abordaje de situaciones asociadas a estas conductas.

Se sabe que, tras la familia y la escuela, el laboral es el entorno más adecuado para influir en la salud de las personas, resultando idóneo para



prevenir.

¿Cómo prevenir e intervenir en el ámbito laboral?

A través de un minucioso análisis para detectar y reducir los factores de riesgo específicos presentes en cada empresa. Sensibilizando a la plantilla mediante charlas, campañas y materiales divulgativos. Formando para la detección temprana y el abordaje de casos concretos, basados en protocolos de prevención e intervención personalizados.

Por último, Proyecto Hombre Granada ofrece tratamiento de adicciones y seguimiento para aquellos casos en los que fuera necesario.

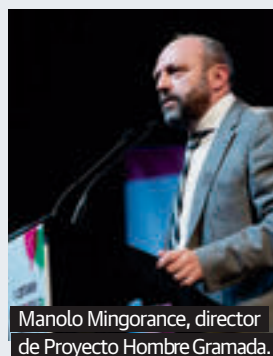

Manolo Mingorance, director de Proyecto Hombre Granada.

958821160

info@camarademotril.es

www.camarademotril.es

Datos de empresa

Número de empleados: 5-50 empleados

CÁRITAS DIOCESANA DE GRANADA

Luisa María Maeso Torres
Directora

Datos de contacto

C/ Doctor Azpitarte, 3
Granada. 18012

958202611

caritas@caritasgranada.org

www.caritasgranada.org/

CÍRCULO TECNOLÓGICO DE GRANADA

Marcelo Vázquez Ariza

Presidente

José María Ruiz

Gerente

Datos de contacto

C/ Alhóndiga, 6, Planta 5,
Puerta C

Granada. 18001

653279469

gerencia@ctgranada.es

www.ctgranada.es

COLEGIO DE ABOGADOS DE GRANADA

Leandro Cabrera Mercado
Decano

Antonio Mir Ruiz

Vicedecano

Guillermo Padilla Martínez

Secretario

José Miguel Zurita Vicioso

Tesorero

Datos de contacto

Plaza de Santa Ana, 5
Granada. 18010

958215450

icagr@icagr.es

www.icagr.es

Datos de empresa

Número de empleados: 5-50 empleados

COLEGIO OFICIAL DE ADMINISTRADORES DE FINCAS DE GRANADA

Rafael Martín-Ambel Gómez

Presidente

Datos de contacto

Plaza Gran Capitán, 3, 1º D
Granada. 18002

958291069

info@cafgranada.es

www.cafgranada.es

ACP GRANADA

Juan de Dios Molinero Moreno

Presidente

Francisco Martínez-Cañavate
Gerente

Datos de contacto

C/ La Cora, 2 Bajo
Granada. 18006

958120460

acp@acpgranada.es

www.acpgranada.es

Datos de empresa

Número de empleados: menos de 5 empleados
Facturación 2021: menos de 1 millón

ASAJA GRANADA

José Hita Castro

Presidente

Manuel del Pino López
Secretario

Datos de contacto

C/ Sevilla, 5, Bajo
Granada. 18003

958292124

asaja-granada@asaja.com.es

www.asaja.com.es

Datos de empresa

Número de empleados: 5-50 empleados

ASOC. AUTÓNOMA DE INSTALADORES ELÉCTRICOS Y DE TELECOMUNICACIONES

Juan Manuel Plata Plata

Presidente

Antonio Luque Fernández

Gerencia

Datos de contacto

C/ Castilla-León, nave 11 P.I.

Navegrán

Peligros. 18210

Granada

958258504

info@instaladoresgranada.es

instaladoresgranada.es

ASOCIACIÓN CULTURAE

María del Mar Martínez Ortega
Presidenta

Datos de contacto

C/ El Trevenque, 20 Bajo
Granada. 18008

958275692

marculturae@gmail.com

www.culturae.es

Datos de empresa

Número de empleados: 5-50 empleados
Facturación 2020: menos de 1 millón
Facturación 2021: menos de 1 millón

ASOCIACIÓN DE MADRES Y PADRES DE NIÑOS ONCOLÓGICOS DE GRANADA - AÚPA

Juan Antonio Roca

Fernández-Castany

Presidente

Eva María García Segura

Vicepresidenta

Francisco José Peña Moraga

Tesorero

Ana María Ortuño Martín

Secretaria

Javier Alfredo Martín

Vocal

Datos de contacto

C/ Tórtola, 3

Granada. 18014

665664619

hola@asociacionaupa.com

www.asociacionaupa.com

Datos de empresa

Número de empleados: menos de 5 empleados

ASOCIACIÓN GRUPO INMOBILIARIO DE GRANADA

Sergio García Cabo
Presidente

Datos de contacto

Plaza del Campillo 2, 2º E
Granada. 18008

660649728

info@grupoinmobiliariodegrana

nada.com

www.grupoinmobiliariodegrana

da.com

Datos de empresa

Número de empleados: menos de 5 empleados

ASOCIACIÓN JÓVENES EMPRESARIOS GRANADA (AJE)

José Antonio Martínez Amat

Presidente

Datos de contacto

C/ Maestro Montero, 23
Granada. 18004

958225690

ajegranada@ajegranada.org

www.ajeandalucia.org/granada

C.R.D.O.P. MONTES DE GRANADA

Gustavo Ródenas Díaz

Presidente

Datos de contacto

C/ Madrid, 101, 2º piso
Benalúa de Las Villas. 18566

Granada

958407083

info@domontesdegranada.com

domontesdegranada.com

C.R.D.O.P. VINOS DE GRANADA

Juan José Castillo Castillo
Presidente

Datos de contacto

Cortijo Peinado. Ctra. Fuente
Vaqueros s/n, Km. 2

Fuente Vaqueros. 18340

Granada

691032409

info@dovinosdegranada.es

www.dopvinosdegranada.es

CÁMARA DE COMERCIO DE GRANADA

Gerardo Cuerva Valdivia
Presidente

Joaquín Rubió Torres

Director-Gerente

Datos de contacto

C/ Luis Amador, 26
Granada. 18018

958536152

info@camaragranada.org

camaragranada.org

Datos de empresa

Número de empleados: 5-50 empleados

CÁMARA DE COMERCIO DE MOTRIL

Julio Rodríguez Martín

Feriche

Presidente

Antonio Rojas Arquero

Secretario General

Adriana Paredes Escobedo

Gerente

Datos de contacto

C/ Catalanes, 4, Bajo

Motril. 18600

Granada

COLEGIO OFICIAL DE APAREJADORES Y ARQUITECTOS TÉCNICOS

María Paz García García
Presidente

Antonio Cordón Carrillo
Gerente

Datos de contacto

C/ San Matías, 19
Granada. 18009
958229988

info@coaatgr.es

www.coaatgr.es

Datos de empresa

Número de empleados: 5-50
empleados

COLEGIO OFICIAL DE DENTISTAS

Francisco Javier Fernández Parra
Presidente

Datos de contacto

C/ Maestro Montero, s/n. Edif.
Guadiana
Granada. 18004

958522953

colegio@colegiodentistasgranada.com

www.colegiodentistasgranada.org

COLEGIO OFICIAL DE FARMACÉUTICOS DE GRANADA

Juan Eloy Jiménez Lorenzo
Presidente

Datos de contacto

C/ San Jerónimo, 18
Granada. 18001

958806620

info@cofgranada.com

www.cofgranada.com/

COLEGIO OFICIAL DE GESTORES ADMINISTRATIVOS

Luis Fernando Noguera Rodríguez

Presidente del Colegio

Juan Carlos de Cara López

Delegado en Granada

Joaquín José de Aynat Bañón

Vicepresidente

Vicepresidente

Datos de contacto

C/ Frailes, 30, Bajo
Granada. 18004

958535580

gesgra@gestores.net

www.gestoresgranada.es

COLEGIO OFICIAL DE INGENIEROS TÉCNICOS AGRÍCOLAS

Fermín Baena Hita
Presidente

Datos de contacto

C/ Pedro Antonio de Alarcón, 9
Granada. 18005

958259406

colegio.granada@agricolas.org

granada.agricolas.org

COLEGIO OFICIAL DE MÉDICOS DE GRANADA

Jorge Fernández Parra

Presidente

Isabel Castillo Pérez

Vicepresidenta

Armando Pueyos Sánchez

Secretario General

Datos de contacto

C/ Andrés Segovia, 53.

Glorieta de los Médicos

Granada. 18008

958806600

com@comgranada.com

www.comgranada.com

COLEGIO OFICIAL DE VETERINARIOS

José Miguel Mayor Moreno

Presidente

Francisco Cerezuela Sánchez

Vicepresidente

Eugenio Rodríguez Bailón

Secretario General

Datos de contacto

C/ Doctor Jaime García Royo, s/n

Granada. 18014

958278474

info@colvetgr.org

www.colvetgr.org

COLEGIO PROFESIONAL DE ECONOMISTAS DE GRANADA

José María Escudero Santos

Decano

Silvia Membrive Góngora

Vicedecana

Enrique Antonio Borrello Franco

Secretario

Jorge Gavilán Chacón

Vicesecretario

Datos de contacto

C/ Maestro Montero, 23

Granada. 18004

958223300

colegiogranada@economistas.org

www.colegioeconomistasgrana

nada.com

Datos de empresa

Número de empleados: menos

de 5 empleados

CONFEDERACIÓN GRANADINA DE EMPRESARIOS

Gerardo Cuerva Valdivia

Presidente

María Vera Zurita

Secretaria General

Datos de contacto

C/ Maestro Montero, 23

Granada. 18004

958535041

info@cge.es

www.cge.es

Datos de empresa

Número de empleados: 5-50

empleados

CONSEJO REGULADOR DENOMINACIÓN DE ORIGEN VINOS DE GRANADA

Juan José Castillo Castillo

Presidente

Horacio Calvente Almendros

Vicepresidente

Datos de contacto

Cortijo Peinado. Ctra. de

Fuente Vaqueros, s/n, Km. 2

Fuente Vaqueros. 18340

Granada

691032409

info@dovinosdegranada.es

www.dovinosdegranada.es/

Datos de empresa

Facturación 2021: menos de 1

millón

CONSEJO REGULADOR I.G.P. ESPÁRRAGO DE HUÉTOR TÁJAR

Ignacio Escobar Jiménez

Presidente Consejo Regulador

Datos de contacto

Ctra. de la Estación, s/n

Huétor Tajar. 18360

Granada

607593923

info@esparragodehuetortajar.com

www.esparragodehuetortajar.com

CRUZ ROJA

Gabino García García

Delegado Especial

José Rafael Tortosa Delgado

Secretario Provincial

Francisco Javier González

Cabrera

Coordinador Provincial

María Luisa Vázquez del Rey

Miralles

Vicesecretaria Provincial

Eugenia Rodríguez Bailón

Presidenta provincial

Datos de contacto

Cuesta Escoriaza, 8-A

Granada. 18008

958221420

granada@cruzroja.es

www.cruzroja.es

Datos de empresa

Número de empleados: más de

200 empleados

CSIF GRANADA

Victoria Eugenia Pineda del Pino

Presidenta

Emilia Santos García

Vicepresidenta

Belén Taboada González

Secretaria General

Datos de contacto

C/ Gonzalo Gallas, 29-31 Bajo

Granada. 18003

958294249

granada@csif.es

www.csif.es/granada

Datos de empresa

Número de empleados: 5-50

empleados

FUNDACIÓN ALBIHAR

Enrique Pariente Rodríguez

Presidente

Isabel Moreno Ponce

Directora

María Luisa de la Oliva

Ramírez

Directora de Proyectos

Datos de contacto

C/ Alhónidga, 6, piso 4B

Granada. 18001

958133901

albihar@fundacionalbihar.org

www.fundacionalbihar.org

FUNDACIÓN ANDALUZA DE BIOTECNOLOGÍA

Jesús González López

Presidente del Patronato

Jesús Quero Molina

Vicepresidente del Patronato

Agustín Lasserrot Cuadrado

Secretario del Patronato-

Fundador

José Antonio Lorente Acosta

Vocal del Patronato

Eulógio Bédmar González

Vocal del Patronato

Datos de contacto

Avda. del Conocimiento, 37,

Edif. Bioregión, Of. 103

Granada. 18007

629445162

info@fabt.es

www.fabt.es

FUNDACIÓN CAJA RURAL GRANADA

Antonio León Serrano

Presidente

Poli Servià

Responsable

Datos de contacto

Avda. Don Bosco, 2

Granada. 18006

958242495

fundacion.crg@cajarural.com

www.fundacioncrg.com

FUNDACIÓN DESCUBRE

Teresa Esther Cruz Sánchez

Directora General

Datos de contacto

Avda. Madrid, 28. Edif. I+D

Josefina Castro Vizoso

Granada. 18012

958637199

teresa.cruz@fundaciondescubre.es

www.fundaciondescubre.es

FUNDACIÓN PURÍSIMA CONCEPCIÓN

Antonio Linares Rodríguez

Gerente

Ignacio López

Director Técnico Aparicio

Pablo Pavón Aguilar

Director Personas

Raquel Garrote Contreras

Directora Económica

Financiera

Datos de contacto

C/ Pedro Machuca, 23

Granada. 18013

958150211

info.granada@hospitalarias.es

www.fpurisimaconcepcio.org

I.G.P. CORDERO SEGREÑO

José Antonio Puntas Tejero

Presidente

Datos de contacto

C/ San Francisco, 50

Huéscar. 18830

Granada

663930877

info@igpcorderosegureno.com

igpcorderosegureno.com

PROYECTO HOMBRE GRANADA

Manuel Mingorance

Director

Datos de contacto

C/Santa Paula 20

Granada. 18001

958296027

ph@proyctohombregranada.org

www.proyctohombregranada.org

REAL FEDERACIÓN DE HERMANDADES Y COFRADÍAS DE SEMANA SANTA DE LA CIUDAD DE GRANADA

Armando Javier Ortiz García

Presidente

Datos de contacto

Plaza de los Lobos, 12,

Granada. 18002

958804997

info@hermandadesdegranada.com

www.hermandadesdegranada.com

AUTOMOCIÓN

06

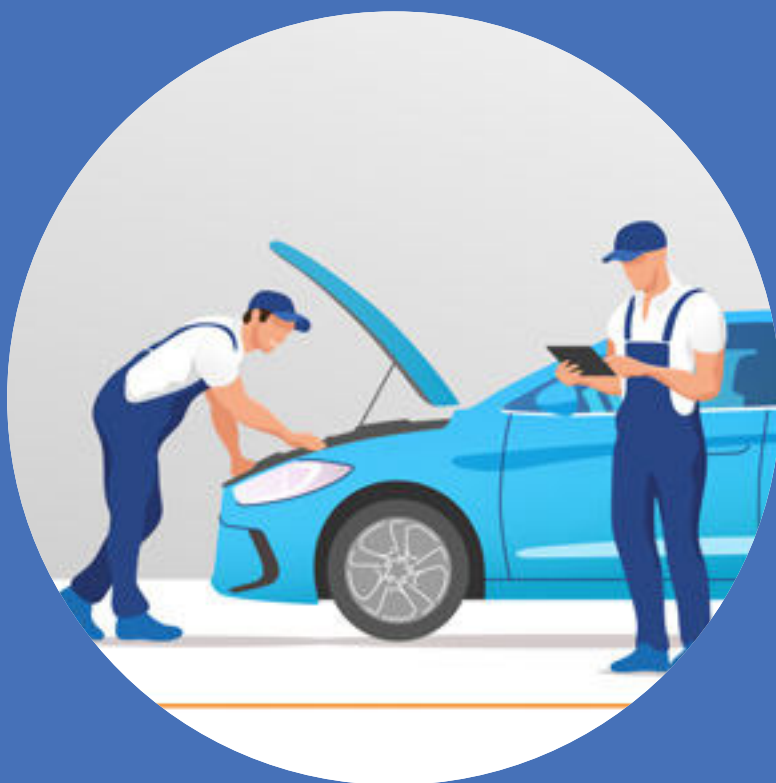

Jorge García Faciabén

Gerente Granada Premium
(Grupo Huertas Automoción)

Automoción, un sector en línea con la sostenibilidad

El sector de la automoción tiene por delante un futuro plagado de retos. Las consecuencias del cambio climático, cada vez más latentes, han incentivado una nueva forma de actuar que apuesta por reducir nuestra emisión de gases de efecto invernadero. En la actualidad, estamos en medio del paso del sistema de movilidad tradicional hacia otro más verde que debe satisfacer las necesidades de los usuarios y ser, a la vez, sostenible.

Para ello, las metrópolis deben adecuarse al ciudadano moderno, convirtiéndose en 'Smart Cities' que busquen como fin primordial su bienestar y que cuiden el medioambiente y el patrimonio. El reto no es pequeño, pues debe incorporarse una movilidad sostenible, multimodal y accesible, debe incluirse una oferta integrada y personalizada de modos de transporte y debe haber agentes que controlen y catalicen estos cambios.

Las metrópolis deben adecuarse al ciudadano moderno, convirtiéndose en 'Smart Cities' que busquen como fin primordial su bienestar

En todo este trabajo, la automoción tiene mucho que decir y que hacer. Este sector ha experimentado una completa renovación en la que ha contado con un gran aliado: la innovación. Las nuevas tecnologías han permitido, de forma muy eficiente, digitalizar las comunicaciones, reducir las emisiones, ahorrar costes, y tomar decisiones de forma rápida gracias a los datos específicos de los que disponemos. Esto nos facilita cumplir con las normas europeas, nacionales y locales vigentes y futuras y mantener nuestro compromiso con el planeta.

Nuestros clientes, están, al igual que nosotros, muy implicados en esta transformación y por ello seleccionan muy cuidadosamente la forma en la que van de un sitio a otro. Aunque el vehículo privado sigue siendo un pilar fundamental en la movilidad, se abren nuevos modelos de movilidad, sobre todo entre los más jóvenes, como es el coche compartido o el pago por uso, lo que ahorra costes y reduce las emisiones.

Todos los cambios mencionados tienen que ser tangibles en 2030. Para ese año, la Unión Europea ha establecido que debe haber 3 millones de turismos y cinco millones de vehículos electrificados en circulación, por lo que no hay tiempo que perder. En Granada Premium lo sabemos bien. Por ello, de la mano de Grupo Huertas, compañía referente en el sector de Automoción del sureste español desde hace más de 120 años, y de Mercedes-Benz, estamos implicados en ofrecer a nuestros clientes, a través de nuestros canales de distribución y postventa, la máxima información posible actualizada, resolviendo sus dudas y sus necesidades e impulsándoles a solicitar ayudas que les permitan embarcarse en este viaje que es la movilidad sostenible. El 93% de los consumidores considera imprescindible el concesionario en el proceso de compra de un vehículo, y aunque gran parte de la información previa se obtenga hoy día online, la asistencia y asesoramiento

Las nuevas tecnologías han permitido, de forma muy eficiente, digitalizar las comunicaciones, reducir las emisiones, ahorrar costes, y tomar decisiones de forma rápida gracias a los datos específicos de los que disponemos

to de los profesionales especialistas del concesionario, siempre es un plus para nuestros clientes, y por ello nos enfocamos en dar los mejores servicios en este sentido.

Mercedes-Benz ha desarrollado en la última década una importantísima apuesta por el cambio de sus motores, tradicionalmente de gasolina y diésel, por otros de cero emisiones. Estos últimos son la realidad tangible de que ese futuro digital y sostenible ya es presente. Su amplia gama de eléctricos es la más completa del mercado y, además,



la marca está muy orientada a ofrecerle al cliente una experiencia única durante la conducción. De hecho, los vehículos ya incorporan servicios de pago por uso que se activan y desactivan en función de las necesidades personales de los ocupantes.

A pesar de que el mercado ya cuenta con multitud de vehículos sostenibles, el precio de estos es una de las principales barreras de entrada. Para poder dar pasos hacia ese objetivo que la Unión Europea plantea para 2030, se deben impulsar todo tipo de subvenciones, tanto de forma directa (rebajas en el precio) como de forma indirecta (reducciones fiscales) que hagan más accesible la compra de vehículos eléctricos. Un ejemplo de estas medidas es el Plan Moves, que nació en 2019 y que ya va por su tercera edición. En estos cinco años ha posibilitado que muchos españoles se decidan por la sostenibilidad y el cuidado medioambiental, aunque es imprescindible agilizar y simplificar los trámites de estas ayudas. La burocracia no puede ser un escollo para impulsar la movilidad sostenible, sino que debe ayudar a que cada vez más personas se sumen a un movimiento social y global que debe ser imparale y que debe permitir que dejemos a las generaciones futuras, a nuestros hijos y nietos, un planeta mejor que el que encontramos.

GRANADA PREMIUM

Proveedor integral de servicios de movilidad

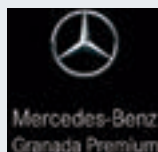

Granada Premium es el concesionario Mercedes-Benz para la provincia de Granada, con presencia en Peligros, donde podrán disfrutar de una experiencia estrella. Granada Premium está integrada en Grupo Huerta Automoción, compañía referente en el sureste español desde hace más de 120 años.

En Granada cuenta con unas instalaciones totalmente renovadas y diseñadas según los nuevos estándares de la marca y bajo el marco de MAR2020, pioneras en España y enfocadas al cliente, donde



coinciden varios aspectos fundamentales: arquitectura, puntos de contacto, procesos y personas. Una arquitectura moderna con una iluminación, colores y materiales que aportan dinamismo con nuevos sistemas informáticos, procesos digitales, marketing y focalización al cliente. Una apuesta de Granada Premium a la altura de nuestra ciudad.

Ctra. de Almuñécar, Km. 1.5
Padul. 18640

Granada

958790858

info@desguacemurcia.com

www.desguacemurcia.com

Datos de empresa

Número de empleados: 5-50
empleados

Facturación 2021: 1-5 millones

DESQUACES AZOR

Rafael Azor Castaño

Administrador

Datos de contacto

Ctra. de Benamaurel, Km. 1

Baza. 18800

Granada

958702902

ventas@desguaceazor.com

desguaceazor.es

Datos de empresa

Facturación 2021: 1-5

millones

DIGASA

Javier Roiz de la Parra

Olmedo

Gerente

Carmen Villa

Directora Financiera

Datos de contacto

Ctra. de Córdoba, 26

Granada. 18015

958286504

info@digasa.com

digasa.jaguar.es

Datos de empresa

Facturación 2021: más de 10

millones

FABIÁN ARENAS E HIJOS

Fabián Arenas Álvarez

Administrador

Francisco Arenas Álvarez

Responsable de Ventas

Datos de contacto

Ctra. de Málaga, Km. 442

Santa Fe. 18320

Granada

958440481

info@fabianarenas.es

www.fabianarenas.es

Datos de empresa

Número de empleados: 5-50

empleados

FLAMAR MERIDIONAL

José María Amar Vela

Director General

Datos de contacto

C/ Málaga, Parcelas 4-5. P.I.

La Fuente

Fuente Vaqueros. 18340

Granada

AGRIMAQUINARIA CHICO

Isabel Chico García

Director / Gerente

Datos de contacto

C/ Bernard Vicent, 11

Santa Fe. 18320

Granada

958442459

administracion@agrichico.com

agrichico.com

Datos de empresa

Facturación 2021: 5-10

millones

AGROLABOR ALTIPLANO

José Antonio Azor Muñoz

Administrador

Datos de contacto

C/ Monjas, 47

Baza. 18800

Granada

958703238

info@agrolaboraltiplano.es

agrolaboraltiplano.es

Datos de empresa

Facturación 2021: 1-5 millones

AGROLABOR NEVADA

Manuel Ruiz Mesas

Administrador

Datos de contacto

Ctra. de Málaga, s/n

Santa Fe. 18320

Granada

958513036

ventas@agrolaborneveda.es

www.agrolaborneveda.es

Datos de empresa

Facturación 2021: 1-5 millones

ARM MOTOR KIA

Alejandro José Castilla

Rodríguez

Gerente

Datos de contacto

Avda. de Andalucía, 1, Plan

Parcial

Granada. 18015

958126211

armmotor@kia.es

armmotor.es

Datos de empresa

Facturación 2021: más de 10

millones

AUTO DISTRIBUCIÓN ILLIBERIS

Diego García Jiménez

Director Gerente

Juan León Rodríguez

Castillo

Director Comercial

Datos de contacto

Ctra. de Madrid, Km. 425

Peligros. 18210

Granada

958466164

ventas.audillisa@autodistribucion.com

cion.com

www.autodistribucion.es

Datos de empresa

Número de empleados: 50-

200 empleados

AUTOARRAYÁN

Antonio Castillo

Gerente

Datos de contacto

Avda. Fernando de los Ríos, 110

Armillá. 18100

Granada

958130626

rac.autoarrayan@hondared-

auto.com

autoarrayan-

granada.honda.es/es/home

Datos de empresa

Número de empleados: 5-50

empleados

Facturación 2020: 1-5 millones

Facturación 2021: 1-5 millones

CAR REPAIR SYSTEM S.A.

Pedro Antunes da Cunha dos

Santos

Presidente

Datos de contacto

C/ José Muñoz, 6. P.I. 2 de Octubre

Santa Fe. 18320

Granada

958431792

info@carrepairsystem.eu

www.carrepairsystem.eu

Datos de empresa

Número de empleados: 5-50

empleados

Facturación 2020: 5-10

millones

CENTERS MAÑAS

Antonio Mañas Pérez

Presidente Grupo AM

Jacinto Rodríguez Moreno

Gerente Centros Propios

Nuria Jiménez Domínguez

Responsable Administración

Datos de contacto

C/ Orson Welles

Pulianas. 18197

Granada

958122223

rrhh@centersauto.com

www.centersauto.com

Datos de empresa

Número de empleados: 50-

200 empleados

Facturación 2020: 1-5

millones

Facturación 2021: 5-10

millones

CHAPA Y PINTURA PEGALAUTO

Javier Peregrina Gálvez

Propietario

Datos de contacto

Camino Depósitos Agua, s/n

Montefrío. 18270

Granada

625404205

pegalautomtf@gmail.com

www.facebook.com/pegalauto

.montefrio

Datos de empresa

Número de empleados: menos

de 5 empleados

COVASA SUMINISTROS AUTOMOCIÓN

Margarita Masana Robert

Administrador

Datos de contacto

C/ Real, 5 (Anzola)

Pinos Puente. 18240

Granada

958461040

covasa@covasa.com

covasa.com

Datos de empresa

Facturación 2021: 1-5 millones

DAF - INTEGRAL DEALER SERVICES

José García Salcedo

Administrador

Datos de contacto

Ctra. de Málaga, s/n. A-92,

Km. 226

Santa Fe. 18320

Granada

958455020

info@indese.es

integraldealerservices.com

Datos de empresa

Facturación 2021: 5-10

millones

DESQUACE Y REPUESTOS MURCIA

Jose Mompean Fernández

Administrador

Datos de contacto

| | | | | |
|------------------------------------------------------------------------------------------------------------------------------------------------------------------------------------------------------------------------------------------------------------------------------------------------------------------------------------------------------------------------------------------------------------------------------------------------------------------------------------------------------------------------------------------------------------------------------------------------------------------------------------------------------------------------------------------------------------------------------------------------------------------------------------------------------------------------------------------------------------------------------------------------------------------------------------------------------------------------------------|---------------------------------------------------------------------------------------------------------------------------------------------------------------------------------------------------------------------------------------------------------------------------------------------------------------------------------------------------------------------------------------------------------------------------------------------------------------------------------------------------------------------------------------------------------------------------------------------------------------------------------------------------------------------------------------------------------------------------------------------------------------------------------------------------------------------------------------------------------------------------------------------------------------------------------------------------------------------------------------|--------------------------------------------------------------------------------------------------------------------------------------------------------------------------------------------------------------------------------------------------------------------------------------------------------------------------------------------------------------------------------------------------------------------------------------------------------------------------------------------------------------------------------------------------------------------------------------------------------------------------------------------------------------------------------------------------------------------------------------------------------------------------------------------------------------------------------------------------------------------------------------------------------------------------------------|----------------------------------------------------------------------------------------------------------------------------------------------------------------------------------------------------------------------------------------------------------------------------------------------------------------------------------------------------------------------------------------------------------------------------------------------------------------------------------------------------------------------------------------------------------------------------------------------------------------------------------------------------------------------------------------------------------------------------------------------------------------------------------------------------------------------------------------------------------------------------------------------------------------|--------------------------------------------------------------------------------------------------------------------------------------------------------------------------------------------------------------------------------------------------------------------------------------------------------------------------------------------------------------------------------------------------------------------------------------------------------------------------------------------------------------------------------------------------------------------------------------------------------------------------------------------------------------------------------------------------------------------------------------------------------------------------------------------------------------------------------------------------------------------------------------|
| <p>958436918 info@flamarmeridional.com www.flamarmeridional.com</p> <p>Datos de empresa Facturación 2021: 1-5 millones</p> <hr/> <p>FRAMACAR S.A Francisto Pérez Sánchez Gerente Datos de contacto Ctra. de Córdoba, Km. 429 Atarfe. 18230 Granada 98434519 framacar@framacar.es www.framacar.es</p> <hr/> <p>GILBERTO NAVARRO Gilberto Navarro Gerente Datos de contacto Camino de Ronda, 126, Bajo Granada. 18003 958281727 info@gilbertonavarro.com www.gilbertonavarro.com</p> <p>Datos de empresa Número de empleados: 5-50 empleados Facturación 2020: 1-5 millones</p> <hr/> <p>GRUPO AVANTI MOTORS Alejandro Castilla Gerente Datos de contacto Avda. de Andalucía, s/n. P.I. Fatinafar Granada. 18015 958126211 info@avantimotors.es www.avantimotors.es</p> | <p>GRUPO CRESTANEVADA Fernando García Director General Datos de contacto P.I. San Miguel, 1 Cullar Vega. 18195 Granada 958012731 f.garcia@crestanevada.es www.crestanevada.es</p> <p>Datos de empresa Número de empleados: 50-200 empleados Facturación 2021: más de 10 millones</p> <hr/> <p>GRUPO NUCESA Beatriz Cervilla Extremera Gerente Škoda Nuclea Francisco Javier Cervilla Pérez Gerente Volkswagen Nuclea Alberto Cervilla Extremera Gerente Audi Nuclea Felipe Nuñez Müller Ingeniero T. Dtor. Organización industrial Datos de contacto Avda. de Andalucía, S/N Granada. 18015 958011203 info@nucesa.es www.gruponucesa.com</p> <p>Datos de empresa Número de empleados: 50-200 empleados Facturación 2020: más de 10 millones Facturación 2021: más de 10 millones</p> | <p>GZOULYCAT CATALIZADORES Rida Gzouly Kafi Director General Datos de contacto C/ Juan de Austria, 6. P.I. San Cayetano Churriana de la Vega. 18194 Granada 958073938 info@gzoulycat.com gzoulycat.com</p> <p>Datos de empresa Facturación 2021: más de 10 millones</p> <hr/> <p>HYUNDAI SPORT AUTOMOCIÓN Miguel García Chinchilla Presidente Miguel Ángel García Castillo Gerente Datos de contacto Avda. de Andalucía s/n Granada. 18015 958284540 vgarcia@sportgranada.com www.hyundai.es/concesionarios/sportautomocion</p> <hr/> <p>INDESE VEHÍCULOS INDUSTRIALES Manuel Pérez Cano Responsable de centro Datos de contacto Avda. de Andalucía, 2, P.I. El Florío Granada. 18014 958100002 soportados@indese.com www.indese.eu</p> | <p>Datos de empresa Facturación 2021: 5-10 millones</p> <hr/> <p>JJ EXPOMOTO Jesús Jiménez García Director / Gerente Datos de contacto C/ EMIR 5 BLOQUE TRES LOCAL TRES Granada. 18006 958134900 comercial@jjexpomoto.com ktm-jjexpomoto.com</p> <p>Datos de empresa Facturación 2021: 1-5 millones</p> <hr/> <p>LUIS MOLEÓN RECAMBIOS María Ángeles Moleón Garrido Administradora Datos de contacto Ctra. de Córdoba, Km. 432 Granada. 18015 958282020 administracion@luismoleon.com www.luismoleon.com</p> <p>Datos de empresa Número de empleados: 50-200 empleados</p> <hr/> <p>MEGATALLER (IBERCAR RECAMBIOSU.) Javier Jerez del Valle Gerente Datos de contacto C/ Algarrobo, 3 Granada. 18015 958209578</p> | <p>info@megataller.com www.megataller.com</p> <p>Datos de empresa Número de empleados: menos de 5 empleados Facturación 2020: menos de 1 millón Facturación 2021: menos de 1 millón</p> <hr/> <p>MERCEDES-BENZ GRANADA PREMIUM Jorge García Faciábén Gerente Datos de contacto Ctra. de Madrid Km. 426, A-44 Peligros. 18210 Granada 958405050 carmen.mas@grupohuertas.com www.mercedes-benz-granadapremium.es</p> <p>Datos de empresa Número de empleados: 50-200 empleados</p> <hr/> <p>MICA MOTOR Antonio Esteban Milena Camarero Administrador Datos de contacto Avda. de Andalucía, 112 Granada. 18015 958277650 info@micamotor.es www.micamotor.es</p> <p>Datos de empresa Facturación 2021: más de 10 millones</p> |
|------------------------------------------------------------------------------------------------------------------------------------------------------------------------------------------------------------------------------------------------------------------------------------------------------------------------------------------------------------------------------------------------------------------------------------------------------------------------------------------------------------------------------------------------------------------------------------------------------------------------------------------------------------------------------------------------------------------------------------------------------------------------------------------------------------------------------------------------------------------------------------------------------------------------------------------------------------------------------------|---------------------------------------------------------------------------------------------------------------------------------------------------------------------------------------------------------------------------------------------------------------------------------------------------------------------------------------------------------------------------------------------------------------------------------------------------------------------------------------------------------------------------------------------------------------------------------------------------------------------------------------------------------------------------------------------------------------------------------------------------------------------------------------------------------------------------------------------------------------------------------------------------------------------------------------------------------------------------------------|--------------------------------------------------------------------------------------------------------------------------------------------------------------------------------------------------------------------------------------------------------------------------------------------------------------------------------------------------------------------------------------------------------------------------------------------------------------------------------------------------------------------------------------------------------------------------------------------------------------------------------------------------------------------------------------------------------------------------------------------------------------------------------------------------------------------------------------------------------------------------------------------------------------------------------------|----------------------------------------------------------------------------------------------------------------------------------------------------------------------------------------------------------------------------------------------------------------------------------------------------------------------------------------------------------------------------------------------------------------------------------------------------------------------------------------------------------------------------------------------------------------------------------------------------------------------------------------------------------------------------------------------------------------------------------------------------------------------------------------------------------------------------------------------------------------------------------------------------------------|--------------------------------------------------------------------------------------------------------------------------------------------------------------------------------------------------------------------------------------------------------------------------------------------------------------------------------------------------------------------------------------------------------------------------------------------------------------------------------------------------------------------------------------------------------------------------------------------------------------------------------------------------------------------------------------------------------------------------------------------------------------------------------------------------------------------------------------------------------------------------------------|

ogade
asesoría de empresas

laboral - fiscal - contable - jurídica

40 años de experiencia y asesoría a más de 500 empresas y autónomos

Marqués de la Ensenada 2, Esc. A, 1º B (Junto al C.C. Neptuno) || www.ogade.net

GRUPO GIL**Vigilsa y Gilauto, referentes de grandes marcas del motor**

Grupo Gil Granada empezó su andadura en la ciudad de Granada en el año 1977, con el claro objetivo de ser el referente de la distribución y comercialización de las marcas de vehículos Seat, Volkswagen, Cupra y recientemente Mo, para la venta y distribución de motos cien por cien eléctricas. Además, cuenta con talleres especializados en mecánica y carrocería de los servicios oficiales de posventa Seat, Volkswagen, Audi y Cupra.

Grupo Gil Granada es también concesionario oficial de la marca de vehículos de ocasión Daswelauto para Seat y Volkswagen. En las instalacio-



nes de Grupo Gil Granada, Vigilsa y Gilauto, los clientes encontrarán una amplia gama de vehículos y gracias a sus exposiciones podrá disfrutar de exclusividad, profesionalidad y trato personalizado.

www.rimosa.com

Datos de empresa

Facturación 2021: más de 10 millones

RECAMBIOS SALYSAN

Diego Esteban Sánchez

Administrador

Datos de contacto

C/ Extremadura, 13. P.I.

Juncaril

Albolote. 18220

Granada

958430353

info@salysan.com

salysan.es

Datos de empresa

Facturación 2021: 1-5 millones

REPUESTOS VICENTE

Vicente Yeste Moya

Director General

Sergio Yeste Moya

Ventas

Datos de contacto

Avda. de Granada. P.I. la Noria,

Nave 33

Baza. 18800

Granada

958861406

vicente@repuestosvicente.com

www.repuestosvicesl.com

Datos de empresa

Facturación 2021: 5-10 millones

SALGAR TRUCKS

José García Salcedo

Administrador

Datos de contacto

Ctra. de Málaga, s/n. Edif.

SALGAR

Santa Fe. 18320

Granada

958562020

soportados@salgar.eu

salgartrucks.com

Datos de empresa

Facturación 2021: 5-10 millones

SANSA AUTOMOCIÓN

Amador Sánchez Salas

Director General

Datos de contacto

C/Purullena Parc. R241,

Polígono Industrial Juncaril

Albolote. 18220

Granada

958430362

info@sansaautomocion.es

sansaautomocion.es

Datos de empresa

Facturación 2021: 1-5 millones

MOLINAUTO - HYUNDAI MOTRIL

Mateo Rodríguez Molina

Director / Gerente

Datos de contacto

C/ TEGUCIGALPA 6 POLIGONO

INDUSTRIAL EL VADILLO

Motril. 18600

Granada

958600465

info@molinautomotril.com

www.hyundai.es/concesionari

os/molinauto

Datos de empresa

Facturación 2021: 1-5 millones

MONTIEL MAQUINARIA AGRÍCOLA

Laura Pérez Pérez

Director / Gerente

Datos de contacto

C/ Asturias, Parc. 25. P.I. Navegrán

Peligros. 18210

Granada

958400184

montiel.peligros@gmail.com

montielmaquinaria.es

Datos de empresa

Facturación 2021: 1-5 millones

MONZA MOTOR MAZDA

Alejandro José Castilla

Rodríguez

Administrador

Datos de contacto

Avda. de Andalucía, s/n. P.I.

Fatínafar

Granada. 18015

958126211

info@monzamotor.com

www.redconcesionariomazda

.com/monzamotor/

Datos de empresa

Facturación 2021: 5-10 millones

MOTORDOS

Antonio Esteban Milena

Camarero

Director General

Datos de contacto

Avda. de Andalucía, 112

Granada. 18015

958805628

info@motordos.es

www.motordos-fcagroup.es

Datos de empresa

Número de empleados: 5-50

empleados

Facturación 2020: más de 10 millones

Facturación 2021: más de 10 millones

MOTORSHOP GRANADA - CONCESIONARIO OFICIAL YAMAHA

Mario Pozzoli Morán

Director / Gerente

Datos de contacto

Avda. Fernando de los Ríos, 101, Local 1

La Zubia. 18100

Granada

958291919

web@motorshopgranada.com

y.motorshopgranada.com

Datos de empresa

Facturación 2021: 1-5 millones

NEUMÁTICOS BUITRAGO

Juan de Dios Extremera

Buitrago

Administrador

Datos de contacto

C/ Almuñécar, 55. P.I. Juncaril

Albolote. 18220

Granada

958490409

administracion@buitragocen

tros.com

buitragocentros.com

Datos de empresa

Facturación 2021: 5-10 millones

NEVADA DE LUBRICANTES

Francisco Delgado García

Administrador

Datos de contacto

C/ Islas Canarias, 1. P.I. Zárate

Peligros. 18210

Granada

958402985

info@nevadalubricantes.es

nevadalubricantes.es

Datos de empresa

Facturación 2021: 5-10 millones

NEVADA MOTOS

Andrés Narváez

Gerente

Datos de contacto

Avda. Fernando de los Ríos,

101

Armillá. 18100

Granada

958138504

ventas@nevadamotos.es

www.nevadamotos.es

Datos de empresa

Número de empleados: 5-50

empleados

Facturación 2020: 1-5 millones

Facturación 2021: 1-5 millones

OPEL AUTOIBERIA

María Jesús Muñoz Olivares

Gerente

Datos de contacto

Avda. Andalucía, s/n Km. 3

Granada. 18015

958293761

mjmunoz@grupogna.com

redoficial.opel.es/autiberia/

Datos de empresa

Número de empleados: 5-50

empleados

Facturación 2021: más de 10 millones

PARKING MENDEZ NUÑEZ

Adrián Contreras

Administrador

Jose Manuel Contreras

Gerente

Datos de contacto

C/ María Moliner, 1

Granada. 18004

958279378

administracion@parkingmngn

anada.es

www.parkingmngngranada.es

PLATINUM TIRE

María Auxiliadora Luque

Martínez

Director / Gerente

Datos de contacto

C/ Extremadura, 12

Peligros. 18210

Granada

696278446

rplaza@platinumtire.es

www.platinumtire.es

Datos de empresa

Facturación 2021: 1-5 millones

RECAMBIOS INDUSTRIALES MOLEÓN S.A. (RIMOSA)

Juan Alfonso Moleón Ayllón

Director General

Datos de contacto

C/ Molvizar, 107. P.I. Juncaril

Albolote. 18220

Granada

958468400

info@rimosa.com

**SEAT / CUPRA
TROPIAUTO****Antonio José Rubia
Rodríguez**

Administrador

Datos de contacto

C/ Santo Domingo
Motril. 18600
Granada
958823480
comercial@tropiauto.seat
www.concesionarios.seat/over
view-dw.dealer.tropiauto-
motril.html

Datos de empresa

Facturación 2021: 5-10
millones

SUZUKI AUTOIBERIA**Chus Muñoz**

Gerente

Datos de contacto

Avda. Andalucía, s/n,
Granada. 18015
958293761
jmartin@autiberia.com
autiberia-
granada.redsuzuki.es/

**TALLERES BONACHERA.
CONCESIONARIO
OFICIAL SEAT****Miguel Ángel Bonachera**

Administrador

Datos de contacto

Avda. Mariana Pineda, 63
Guadix. 18500
Granada
958661111
comercial@talleresbonachera.seat
www.concesionarios.seat/tall
eres-bonachera/

Datos de empresa

Facturación 2021: 1-5 millones

**TALLERES GARRIDO
2005****Joaquín Garrido Arquelladas**

Director / Gerente

Rocío Garrido Jiménez

Directora Financiera

Datos de contacto

C/ Navegación, Nave A3. P.I.
La Rosa
Chauchina. 18330
Granada
653809229
joaquin@talleresgarrido2005.com
garrido2005.es

Datos de empresa

Número de empleados: 5-50
empleados
Facturación 2021: 1-5 millones

TALLERES LIMER**Gema Linares Bueno**

Gerente

Pablo Merlo Rodríguez

Gerente

Datos de contacto

Ctra. Almería, km. 1,75
Motril. 18600
Granada
958600643

info@citroenmotril.com
citroenmotril.com

Datos de empresa

Número de empleados: 5-50
empleados
Facturación 2020: 1-5 millones
Facturación 2021: 1-5 millones

TIRESUR**Antonio Mañas Pérez**

Presidente Grupo AM

Francisco García Rodríguez

Director General

Juan Tomás Conde Santiago

Country Manager España

Angel Cabezuelo Rueda

Director de RRHH

Pedro Martín Cabrera

Director Financiero

Datos de contacto

C/ Orson Welles, 2
Pulianas. 18197
Granada
958401130
clientes@tiresur.com
www.tiresur.com

Datos de empresa

Número de empleados: 50-
200 empleados
Facturación 2021: más de 10
millones

TOYOTA GRANADA**Eva María Martos Sánchez**

Gerencia y Administradora

Datos de contacto

Avda. de Andalucía, s/n. P.I. El
Florio
Granada. 18015
958282217

gerencia@toyotagranada.toyota.es
www.toyotagranada.toyota.es

Datos de empresa

Número de empleados: 5-50
empleados
Facturación 2020: menos de 1
millón

**TURISMOS DIGASA
DIVOGRA****Carlos Roiz de la Parra****Olmedo**

Gerente

Datos de contacto

Ctra. de Córdoba, 26, Km. 431
Granada. 18015
958804380
info@turismosdigasa.com
www.turismosdigasa.com

Datos de empresa

Número de empleados: 5-50
empleados
Facturación 2020: 5-10
millones
Facturación 2021: 5-10
millones

**VESPACITO, NO ME
CORRAS****Rafael Cruz Rey**

Director / Gerente

Datos de contacto

C/ VIRGEN BLANCA 3
Granada. 18004
958256466
info@vespacitonomecorras.es
vespacitonomecorras.es

Datos de empresa

Facturación 2021: 1-5 millones

VIGILSA**Mª Teresa Gil García-****Valdecasas**

Gerente

Datos de contacto

Avda. de Andalucía, s/n
Granada. 18015
958275254
info@vigilsa.es

vigilsa.seat

Datos de empresa

Número de empleados: 50-
200 empleados
Facturación 2021: más de 10
millones

VOLKSWAGEN GILAUTO**María Cristina Gil García-****Valdecasas**

Gerente

Datos de contacto

Ctra. Jaén, 12
Pulianas. 18197
Granada
958440350
info@gilauto.com
gilauto.com

Datos de empresa

Número de empleados: 5-50
empleados
Facturación 2021: más de 10
millones

YOKAMOTRIL TOYOTA**Manuel Antonio Rodríguez****Molina**

Administrador

Datos de contacto

Ctra. de Almería, 49
Motril. 18720
Granada
958822904
taller.motril@yokamotril.com
yokamotril.toyota.es

Datos de empresa

Facturación 2021: más de 10
millones

ESCOEM

Escuchar · Comprender · Emprender

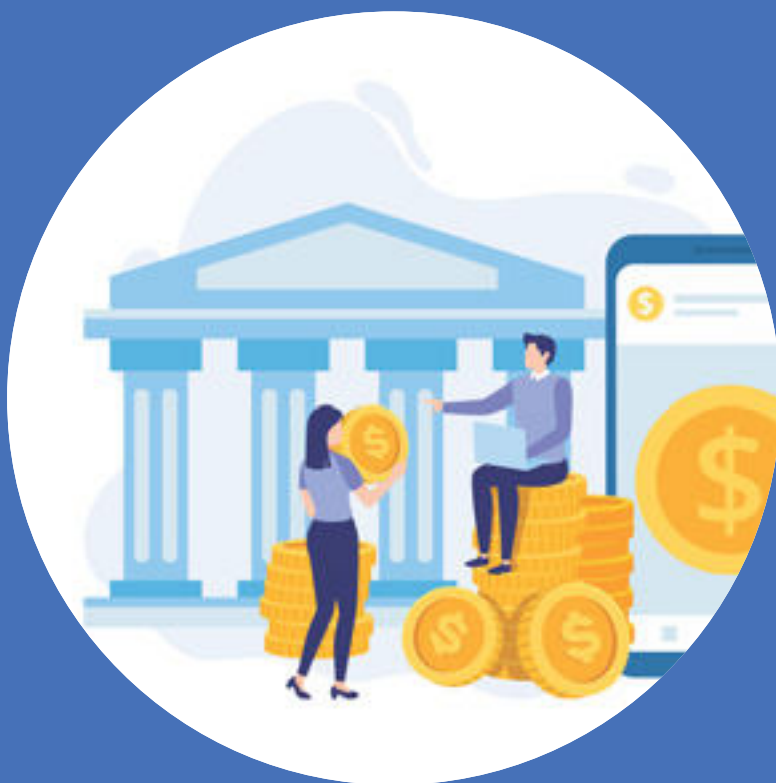

Jerónimo Luque

Director General Caja Rural
Granada

Complejidad del negocio bancario

Hace aproximadamente un año desde que incluí una breve colaboración sobre los desafíos de la banca en el primer número de “Quién es Quién”, directorio de las empresas de Granada, que vio la luz en el último trimestre de 2022. Pues bien, los desafíos a los que aludía en el pasado número, no sólo no se han visto superados, si bien un año es un período de tiempo excesivamente corto, sino que en muchos casos se han visto incrementados, especialmente aquellos que devienen del entorno macroeconómico, marcado por la elevada y persistente inflación, la subida de los tipos de interés y la previsible desaceleración económica que ha comenzado en el tercer trimestre de este ejercicio.

Nuestra provincia está experimentando un crecimiento importante

El principal problema económico con el que nos enfrentamos ahora es la elevada inflación, que está condicionando sobremanera la actuación de los Bancos Centrales y, por ende, de las entidades financieras. La primera pregunta que nos asalta es la razón de esta escalada de precios que venimos sufriendo desde que se terminó la pandemia del COVID y que todavía atenaza nuestras economías. En un principio, tanto la Reserva Federal como el Banco Central Europeo entendieron que la inflación venía motivada por un shock de oferta, consecuencia de la contracción que había experimentado la capacidad productiva mundial debido a la reciente pandemia que estábamos atravesando.

No obstante, además de los efectos de este shock de oferta, hemos de tener en cuenta las ingentes cantidades de dinero en circulación, como consecuencia de la política ultraexpansiva de los bancos centrales con el objetivo de estimular la economía. Valga como

ejemplo el período de tipos negativos o las inyecciones de liquidez de los programas TLTRO. Esta política ha llevado a un incremento importante de la masa monetaria que, junto al resto de condicionantes macroeconómicos, han devenido en un importante crecimiento de la tasa de inflación que, en la Unión Europea, ha llegado a alcanzar su máximo en agosto de 2022, situándose en el 10,5%, para comenzar una senda de moderación que lo ha situado en el 3,5% al cierre de octubre.

Las primeras reacciones de la autoridad monetaria fueron bastante tibias, más aún en el caso del Banco Central Europeo, que se demoró bastante en ejecutar subidas de tipos de interés. Fue el día 27 de julio de 2022 cuando el BCE comenzó su rally alcista, interrumpiendo una prolongada época de tipos a cero, incluso negativos, que comenzó en marzo de 2016. Estas subidas de tipos han continuado hasta situarse en el 4,50% el 20 de septiembre, si bien el BCE ha anunciado una pausa hasta poder evaluar los efectos en la economía de las que ya se han llevado a cabo. A esta pausa ha contribuido, de manera decidida, el hecho de que los datos de inflación parecen moderarse en toda la zona Euro, contribuyendo a dar un respiro a los bancos centrales.

El primer efecto de este endurecimiento lo podemos observar en las subidas de los tipos de interés de referencia, especialmente el Euríbor, al que están indicadas un porcentaje importante de las hipotecas vigentes en nuestro país.



El principal problema económico con el que nos enfrentamos ahora es la elevada inflación, que está condicionando sobremanera la actuación de los Bancos Centrales y, por ende, de las entidades financieras

El Euríbor abandonó el terreno negativo en abril de 2022, situándose en el 0.013%, y no ha abandonado la senda alcista hasta el 18 de Octubre de 2023, que se situó en el 4.196%, para comenzar una senda descendente que actualmente, a día 6 de noviembre, lo sitúa en el 4.022%. No cabe duda de que los últimos mensajes de la Reserva Federal y el Banco Central Europeo, en los que abogan por un mantenimiento de los tipos, pero sin subidas a corto plazo, han ayudado a esta pequeña relajación del índice.

Esta subida de tipos ha tenido consecuencias importantes en la evolución del crédito a las familias y empresas, que ha experimentado una importante contracción a lo largo de este ejercicio. Estas caídas en la demanda de crédito tienen varias causas que vamos a intentar explicar brevemente:

- La primera razón es de índole económica y no financiera, y viene de la mano de la subida de la inflación, lo que hace que la cesta de la compra se haya encarecido sensiblemente, disminuyendo la renta disponible de las familias y, por tanto, su capacidad de endeudamiento.

- Por el lado estrictamente financiero, las familias han visto como el importe de los ingresos que destinan al servicio de la deuda se ha incrementado sensiblemente por la subida de tipos de interés, haciendo más difícil la decisión de endeudarse. Esta misma subida de tipos ha hecho que las familias opten por amortizar anticipadamente, al menos en parte, sus préstamos, al objeto de disminuir sus pagos mensuales.

- Por último, las entidades financieras, como consecuencia del deterioro económico generalizado, han endurecido las condiciones de acceso al crédito, intentando salvaguardarse, en la medida de lo posible, del tan anunciado repunte que va a experimentar la tasas de dudosidad en el futuro cercano.

- Por lo que a las empresas atañe, el endurecimiento de las condiciones económicas y financieras, junto a la incertidumbre reinante hacen que, en la medida de lo posible, pospongan sus decisiones de inversión. Esto se debe, por una parte, a que al rendimiento exigido a las inversiones es mayor conforme se incrementa el coste de financiación, y en segundo lugar a que las inversiones con un largo período de maduración exigen unas

previsiones de estabilidad económica a largo plazo.

Visto lo anterior, y aunque el panorama económico se presenta complejo, hay razones para afrontarlo con optimismo. Nuestra provincia está experimentando un crecimiento importante, gracias al cual ya no estamos en los últimos puestos nacionales en lo que a PIB per cápita atañe, en la capital se están poniendo en marcha bastantes proyectos que deben ser un revulsivo para nuestra economía, como el Acelerador de Partículas, la ampliación de los terrenos del PTS o la nueva Ciudad de la Justicia, proyectos que nos deben ayudar a crecer como provincia. No podemos olvidar ni el sector turístico ni el primario; el primero sigue siendo un motor importante de nuestra economía, y en el primario seguimos a la vanguardia en horticultura, producción y comercialización de productos de reconocida calidad como nuestros aceites, etc.

Para apoyar estos proyectos, Caja Rural Granada cuenta con una sólida posición financiera, un gran equipo de profesionales y una implantación territorial que nos sitúa como referente en la financiación empresarial, conscientes como somos de nuestro rol en la economía granadina, como canalizador del ahorro de los particulares a las necesidades de nuestras empresas y al crecimiento económico de la provincia.

UNICA. A BANCO**Cercanía y solidez financiera**

Unicaja Banco es uno de los principales bancos del sistema financiero español, entidad de referencia en seis comunidades autónomas, entre ellas Andalucía. Entidad cotizada que forma parte del índice selectivo Ibex 35 y que cuenta con una contrastada trayectoria de solidez financiera, actúa bajo un modelo de banca de proximidad y de negocio sostenible. La entidad se distingue por un alto grado de arraigo, cercanía, confianza y conocimiento de su clientela y de los territorios en los que opera.

Para Unicaja Banco es clave su relación con familias, particulares, empresas, autónomos e instituciones, en especial en la provincia de Granada. La entidad sitúa al cliente en el centro de atención y responde a sus necesidades con una oferta de productos y servicios amplia, diversificada, competitiva y que le aporta valor. Con más de cuatro millones de clientes, cuenta con una red de en torno a un millar de oficinas y más de 500 agencias financieras en el territorio nacional.



Unicaja Banco es una entidad de banca de proximidad y de negocio sostenible. La entidad se distingue por un alto grado de arraigo, cercanía, confianza y conocimiento de su clientela y de los territorios en los que opera. Para Unicaja Banco es clave su relación con familias, particulares, empresas, autónomos e instituciones, en especial en la provincia de Granada. La entidad sitúa al cliente en el centro de atención y responde a sus necesidades con una oferta de productos y servicios amplia, diversificada, competitiva y que le aporta valor. Con más de cuatro millones de clientes, cuenta con una red de en torno a un millar de oficinas y más de 500 agencias financieras en el territorio nacional.

Plaza Poeta Luis Rosales, 1, 1º
Granada. 18009
958229222
garantia@srgarantia.es
www.srgarantia.es

GRUPO EURO-CENTER**Manuel Fernández****Fernández**

CEO

Datos de contacto

C/ Muladies, 1, Local B. (Edif. La Encina)

Granada. 18006

958121213

director@eurocenterseguros.center

www.eurocenterseguros.center

Datos de empresa

Número de empleados: 5-50 empleados

Facturación 2021: más de 10 millones

MOMO GROUP**Moisés Menéndez**

Legal Council

Alex Bauloge

CTO

Jeff Gold

CFO

Ramón Rafael Martín López

CEO

Datos de contacto**ASESORES JURADO MATA****Patricia Adarve**

Directora de Siniestros

Imad Bennis

Director de Empresas

Juan Antonio Mata Lirola

Director de Colectivos

Juan Antonio Mata Martínez

Consejero, Director General

Fernando Claro López

Consejero Delegado

Datos de contacto

C/ San Vicente Ferrer, 8

Granada. 18006

609621100

juanantoniomata@me.com

www.juradomata.com

Director de Zona

Datos de contacto

Gran Vía de Colón, 7

Granada. 18001

958216734

cajamar@grupocooperativocajamar.es

www.cajamar.es

Datos de empresa

Número de empleados: más de 200 empleados

CAJASUR**Francisco Javier García****Lurueña**

Presidente

José Alberto Barrena**Llorente**

Consejero Delegado

Antonio García Díaz

Director Banca de Empresas e

Instituciones Granada y

Almería

Datos de contacto

C/ Gran Vía de Colón, 12

Granada. 18010

958227464

info@cajasur.es

portal.cajasur.es/

GARANTÍA**Antonio A. Vega Pérez**

Director General

Datos de contacto**CAJA RURAL GRANADA****Antonio León Serrano**

Presidente

Jerónimo Luque Frías

Director General

Datos de contacto

Avda. Don Bosco, 2

Granada. 18006

913346780

cajaruralgranada@crgranada.com

www.cajaruralgranada.es

Datos de empresa

Número de empleados: más de 200 empleados

Facturación 2021: más de 10 millones

CAJAMAR CAJA RURAL**Eduardo Baamonde Noche**

Presidente

Manuel Villegas Rodríguez

Director General

Sergio Durán Ruiz

Director Territorial

José María Vargas Berenguel

CAJA RURAL GRANADA
Banca de proximidad sólida
comprometida con la sociedad



Caja Rural Granada es la única entidad financiera 100% granadina. Con presencia en Granada, Málaga, Almería, Cádiz, Murcia y Madrid, el pasado año logró 47,9 millones de euros de beneficio y consiguió elevar su solvencia (CET1) al 23,4% %, una cifra muy por encima de las exigencias de las autoridades monetarias y de la media del sector. La cooperativa de crédito, fundada en 1970, lleva 53 años ofreciendo un servicio de banca de proximidad caracterizada por un cuidado trato y asesoramiento personal. Está especializada en todo tipo de productos y servicios financieros para particulares y empresas con asesoramiento especializado por parte de banca privada, banca de empresas, negocio internacional o seguros. Además, tiene un fuerte com-

promiso con los territorios donde está presente que se materializa en los proyectos que realiza a través de su Fundación y del Fondo de Educación y Promoción. Entre otros, cabe destacar su colaboración con una amplia red de organizaciones e instituciones para poner en marcha proyectos sociales, educativos, deportivos, culturales o de investigación. Con el objetivo de apoyar a las empresas en la formación de sus trabajadores y la actualización permanente, la entidad también realiza cursos formativos gratuitos para avanzar hacia la digitalización, la aplicación de la inteligencia artificial, el análisis de datos o mejorar sus prácticas en beneficio de la sostenibilidad.



www.romeroysimon.com
Datos de empresa
Número de empleados: 5-50 empleados
Facturación 2021: 1-5 millones

SEGUROS ÁNGELA POLO

Ángela Polo Correa
Gerente
Datos de contacto
Avda. Rodríguez Acosta, 14, Bajo Motril. 18600 Granada
685505282
polo.correa@allianzmed.es
www.allianz.es/agencia/angela-polo.html

SEGUROS ELOY & JIMÉNEZ

Emilia Jiménez Roldán
Emprendedora
Datos de contacto
C/ Antequera, 1, Bajo Cúllar Vega. 18195 Granada
651337618
seguroselayjimenez@gmail.com
eloyjimenez.es

Avda. de la Ciencia, 2 Granada. 18006
858680030
info@momogroup.es
www.momo-group.com

OVAL CORREDURÍA DE SEGUROS

Joaquín Puga López
Gerente

Datos de contacto
C/ Sol, 9 Granada. 18002
618800356
jpuga@ovalcorreduria.com
www.ovalcorreduria.com

Datos de empresa
Número de empleados: menos de 5 empleados

RENTA 4 BANCO

Carlos Bocanegra Baquero
Director
Datos de contacto
Acera del Darro, 35 Granada. 18005
958215100
cbocanegra@renta4.es
r4.com

ROMERO Y SIMÓN S.A. CORREDORES DE SEGUROS

Manuel Crovetto
Director
Datos de contacto
C/ Rey Abu Said, 5 Bajo Granada. 18006
958535265
contacto@romeroysimon.com

GARANTÍA

**Líderes en
financiación
para pymes
y autónomos
en Andalucía.**

www.srggarantia.es

ALMERÍA · CÁDIZ · CÓRDOBA · GRANADA · HUELVA · JAÉN · MÁLAGA · SEVILLA

GARANTÍA SGR**Financiación de pymes y autónomos en Andalucía****GARANTÍA**

Garantía en su quinto ejercicio como sociedad de avales de Andalucía, asesora

y ayuda en la financiación de pymes y autónomos en la región. Cuenta con Delegaciones en las ocho provincias andaluzas y además opera a través de su oficina virtual en www.sgrgarantia.es.

En 2022 cerró el ejercicio con 213 millones de euros de nuevo riesgo lo que significó un crecimiento del 5% sobre el año anterior. Con esta evolución en 2022 la cartera viva de avales formalizados de Garantía ascendió por encima de los 734 millones de riesgo avalado y más de 14.500 operaciones.



Antonio Vega, DG de Garantía, y Javier González de Lara, Presidente.

Garantía es la primera sociedad de avales de España en financiación a autónomos y a nuevas empresas y en financiación al sector agroalimentario, y es tercera tanto en número de socios, con más de 23.600, como en volumen de negocio y en riesgo vivo avalado en Andalucía.

SEGUROS MAPFRE

Antonio Manuel Huertas Mejías

Presidente

José Inchausti Pérez
CEO MAPFRE España

Datos de contacto

C/ Dr. Buenaventura Carreras, 2
Granada. 18004
958538112
jlgaui@mapfre.com
www.mapfre.es/oficina/es_ES/granada/O1813

TECNITASA

José María Basáñez
Presidente

José Antonio Muro Calero

Director General y
Vicepresidente

M^a del Carmen Morillas Fernández

Co-Delegada

Irene Robles Montero
Co-Delegada

Datos de contacto

Camino de Ronda, 71, Esc.
Izquierda, Planta 2, Oficina 2.1
Granada. 18004
858717137
granada@tecnitasa.es
www.tecnitasa.es/delegacion/granada/

Datos de empresa

Número de empleados: más de 200 empleados
Facturación 2021: más de 10 millones

CAJASUR**La solvencia de una banca pegada al territorio****cajasur**

Cajasur Banco, entidad perteneciente a Kutxabank, el grupo financiero más solvente del sistema español según los su-

pervisores europeos, opera en Granada capital y provincia a través de más de una decena de oficinas, y cerca de 80 empleados.

El estudio anual sobre impacto económico que elabora el prestigioso instituto Ceprede pone de manifiesto, una vez más, que Cajasur es uno de los principales motores de la economía andaluza. Así, su actividad corporativa y financiera generó en el pasado ejercicio un impacto de 4.631 millones de euros en Andalucía, el 3,1 % del PIB total de la comunidad autónoma.



Antonio García, director de Empresas e Instituciones, Granada y Almería.

Con la firme vocación de realizar una banca pegada a nuestro territorio, a las necesidades de familias, empresas e instituciones, Cajasur cuenta con unos de los préstamos hipotecarios más atractivos del mercado, líneas de asesoramiento personalizado a través de Banca Personal y Privada, y una gestión especializada en Banca de Empresas y Servicio Agrario.

UNICAJA BANCO

Manuel Azuaga Moreno
Presidente

Isidro Rubiales

Consejero Delegado

Juan Cayuela Pérez

Director Territorial de Banca
Comercial de Andalucía
Oriental

Modesto Manuel Conde Anguita

Director Regional de Almería
Poniente y Granada

Datos de contacto

C/ Pavaneras, 1
Granada. 18009
952138000
info@unicaja.es
www.unicajabanco.es





Bienvenidos
al concesionario del futuro.

Mercedes-Benz



Granada Premium

Concesionario Mercedes-Benz
Carretera Madrid km. 426, A-44, 18210 Peligros, Granada

COMERCIO Y DISTRIBUCIÓN

08



Francisco Plata Barragán

Responsable de Distribuciones
Plata Granada y Cash Alhambra

Trabajo, constancia y seriedad

El sector de alimentación y distribución en España, las empresas locales y el entorno del comercio minorista y mayorista en Granada ha afrontado una serie de desafíos significativos en los últimos años y ha sufrido presiones de todo tipo, que en nuestro caso hemos sabido encarar con valentía, muchos recursos y un sello inconfundible gracias a esos pilares de trabajo, constancia y seriedad, transmitidos por mi padre y predecesor en el negocio, Manuel Plata Lizancos. Cuando se está al frente de una empresa, como Distribuciones Plata y Cash Alhambra, hay que ganarse día a día la confianza del cliente, atenderlo y ayudarlo en todas las necesidades que tenga. Ellos hacen sus previsiones de ventas y hay veces en que dichas previsiones se quedan cortas, se desbordan sus ventas y surge la necesidad de hacer un servicio especial al cliente. Ese servicio es lo que más se valora, independientemente del precio o de la calidad del producto.

La innovación en infraestructuras y equipamientos son necesarios para ser más competitivos en nuestro sector

Como empresa de distribución global, nuestro principio es atender integralmente a cada negocio para el que trabajamos, principalmente en el sector de la hostelería media/alta, restaurantes, bares, hoteles y tiendas gourmet, así como las colectividades, principalmente colegios y residencias.

Nos encontramos en un momento empresarial en el que es imprescindible esa confianza y avanzar a través de la apuesta por nuevos productos y mercados. Es necesario, igualmente, la innovación en infraestructuras y equipamientos para ser más competitivos en nuestro sector y estar al día para satisfacer las necesi-

dades de un público cada vez más exigente y globalizado.

El compromiso con el medio ambiente es esencial para nuestra empresa y por ello tenemos reciclaje en todos nuestros departamentos y hemos apostado por placas solares. Una concienciación que también tenemos con las causas sociales al colaborar activamente con la Cruz Roja y la Fundación Banco de Alimentos de Granada y Ogíjares.

Desde el nacimiento de Distribuciones Plata Granada, en 1988, y de Cash Alhambra, en 1996, el crecimiento de aquella pequeña empresa de distribución de alimentación y del primer Cash&Carry de Granada, abierto al público en general, ha sido exponencial año a año. También lo han hecho nuestras instalaciones, partiendo de la nave industrial que teníamos en el Polígono Tecnológico de Ogíjares, y lo que comenzó siendo una empresa familiar alcanza en la actualidad los 80 trabajadores.

En nuestra empresa lo primordial es el servicio integral al cliente y lo que miramos es que reciba un trato cercano y una atención personalizada, como si estuviera en la tienda clásica de barrio, de toda la vida, pero con todas las comodidades y servicios actuales. Nuestra esencia y nuestra manera de trabajar siguen siendo la de aquella primera empresa de mi padre, que es lo que nos diferencia de las cadenas nacionales e internacionales. El mayor ob-



En nuestra empresa lo primordial es el servicio al cliente y lo que miramos es que reciba un trato cercano y una atención personalizada, como si estuviera en la tienda clásica de barrio, de toda la vida, pero con todas comodidades y servicios actuales

jetivo, por tanto, es que nuestros clientes se despreocupen de los suministros que necesitan a diario y se centren sólo en atender sus negocios. Por ello, somos especialistas en distribución de carnes premium, frutas, verduras, vinos, quesos, jamones, charcutería selecta, conservas vegetales, conservas cárnicas, droguería... es decir, cubrimos prácticamente todas las necesidades alimenticias de cualquier establecimiento del sector.

Llevar tantos años ha generado que prácticamente el 100% de los clientes de Granada y provincia -pertenecientes a la hostelería, colectividades, nuestro Cash&Carry y a nuestra tienda virtual (con una venta importante para toda España)- confíen plenamente en nosotros. De ahí que, a estas alturas, los consideramos amigos, más que clientes, una confianza que nos enorgullece y llevamos por bandera. Ocurre exactamente igual con nuestro equipo humano, desde el personal que atiende en el Cash&Carry en todas sus secciones, hasta el equipo comercial. Junto con mis dos hermanos somos la segunda generación de nuestra empresa y nuestra intención es que los trabajadores estén a gusto y sientan la empresa como algo propio, como la familia que somos y eso se lo transmitan a los clientes.

El sector, a nivel nacional y local

La subida de precios generalizada por culpa de los costes de producción ha afectado a los productores y con la inflación nos ha obligado a

acotar los márgenes al máximo. Por ello debemos buscar soluciones alternativas con otros productos o marcas más económicas, pero no por ello de peor calidad porque nosotros trabajamos con productos exclusivos para no entrar en competencia con nadie.

Entre los factores que han incidido notablemente en el sector en los últimos tiempos se encuentra la competencia por la presencia de supermercados nacionales e internacionales; la distribución y logística, donde la eficiencia es crucial y las empresas deben optimizar sus cadenas de suministro para satisfacer las demandas cambiantes de los consumidores y mantener la frescura de los productos, y las tendencias de consumo, a las que las empresas locales deben adaptarse igualmente porque la demanda de productos frescos, ecológicos y locales ha ido en aumento. Por todo ello nuestra empresa ha sido reconocida con importantes y numerosos premios durante muchos años por su papel destacado en la distribución de una amplia gama de productos de alimentación en la región, mientras nuestro Cash&Carry, conocido por su modelo exclusivo mixto entre mayoristas y minoristas, se ha enfrentado a desafíos similares en competencia con cadenas más grandes.

ABELLA DECORACIÓN

Rafael Arjona Carmona

Gerente

Rosa Arjona Carmona

Directora Comercial

Datos de contacto

Parque Tecnológico, Nave 35

Ogijares. 18151

Granada

958503050

info@abelladecoracion.com

www.abelladecoracion.com

Datos de empresa

Número de empleados: 5-50

empleados

Facturación 2020: menos de 1 millón

Facturación 2021: 1-5 millones

ABONOS GUTIÉRREZ S.A.

Joaquín Gutiérrez Álvarez

Presidente

Datos de contacto

Ctra. de Almería, 8

Motril. 18600

Granada

958602166

abonosgutierrez@infonegocio.com

abonosgutierrez.com

Datos de empresa

Número de empleados: 5-50

empleados

Facturación 2020: 5-10 millones

Facturación 2021: 5-10 millones

ACEITES ECHINAC

José Antonio Pérez Martínez

CEO

Datos de contacto

P.I. La Marcoba, Manzana 5.

Parcela 7-8

Guadix. 18500

Granada

958660529

info@aceites-echinac.com

aceites-echinac.com

Datos de empresa

Número de empleados: 5-50

empleados

Facturación 2021: 5-10 millones

AFT - A FORGED TOOL S.A.

Antonio Acuyo Pastor

Administrador

Datos de contacto

Avda. de Andalucía, 139

Granada. 18014

958208900

info@aftgrupo.com

www.aftgrupo.com

Datos de empresa

Facturación 2021: más de 10 millones



AGATROPY ESPAÑA

Manuel Rodríguez López

Fundador y Gerente

Miguel Ángel Moreno Martín

Socio y Director Comercial

Datos de contacto

Paseo del Cuartelejo, 8

Carchuna - Calahonda. 18730

Granada

626589260

facturacion@agatropy.com

Datos de empresa

Facturación 2021: 1-5 millones

AGROFRONTIL

Juan Antonio Pérez Lizana

Gerente

Datos de contacto

P.I. El Frontil, s/n

Loja. 18300

Granada

958320239

agrofrontil@gmail.com

Datos de empresa

Número de empleados: menos

de 5 empleados

Facturación 2020: 5-10 millones

AGROGARTE MAQUINARIA Y SERVICIOS

José García Ruiz

Administrador

Datos de contacto

C/ Albuñán, 3

Guadix. 18500

Granada

958661634

info@agrogarte.com

agrogarte.com

Datos de empresa

Facturación 2021: 1-5 millones

AGROJETE

José Antonio Vallejo Franco

Administrador

Datos de contacto

Ctra. Jete, Suspiro del Moro,

s/n

Jete. 18699

Granada

958645118

frutas@agrojete.com

agrojete.com

Datos de empresa

Facturación 2021: 1-5 millones

ALCAMPO GRANADA

Antonio Torres

Director Alcampo Granada

Datos de contacto

Avda. de Juan Pablo II, 88

Granada. 18013

958159339

https://www.alcampo.es/empr

esa/tienda/granada

web.granada@alcampo.es

ALGARRA Y ORTEGA

José Ramón Centelles

Moreso

Administrador

Datos de contacto

P.I. Mercagranada, 304 y 305

Granada. 18015

958277440

algarrayortega@padesa.es

www.padesa.es

Datos de empresa

Número de empleados: 5-50

empleados

ALHSUR

Ana Fernández

Gerente

Datos de contacto

C/ Olof Palme, 4

La Zubia. 18140

Granada

958891114

info@alhsur.com

www.alhsur.com/

ALMACENES BARRAGÁN ESPINAR

José Antonio Barragán

Espinar

Administrador

Juan Carlos Barragán

Espinar

Director General

Manuel Megías López

Gerente

Datos de contacto

C/ Loja, 117. P.I. Juncaril

Peligros. 18210

Granada

958466760

secretaria@soldealba.com

Datos de empresa

Número de empleados: 5-50

empleados

Facturación 2021: 5-10 millones

ÁNFORA TERRA

Gerardo José Esteva Vallejo

Director General

Datos de contacto

C/ Manuel de Falla, 4

Granada. 18005

642295296

info@anforaterra.com

anforaterra.com

Datos de empresa

Facturación 2021: 5-10 millones

ASC CARBURANTES

Jaime Iván Quesada Aguilar

Administrador

Datos de contacto

Avda. de Madrid Parcela. 169.

P.T. Ogijares

Ogijares. 18151

Granada

958598605

grupoasc.sofia@gmail.com

www.carburantesasc.com

Datos de empresa

Número de empleados: 50-

200 empleados

Facturación 2020: más de 10 millones

ASPRODIBE S.C.A.

María Aguilera Jiménez

Directora General

Datos de contacto

C/ Real, 102

Valderrubio. 18250

Granada

958454218

comunicacion@asprodibe.es

www.asprodibe.es

Datos de empresa

Número de empleados: 5-50

empleados

Facturación 2021: más de 10 millones

AZETA LIBROS Y PAPELERÍA

José Luis Estalayo

Consejero

Datos de contacto

Camino Bajo, s/n

Armillá. 18100

Granada

916866892

info@azeta.es

www.azetadistribuciones.es

Datos de empresa

Facturación 2021: más de 10 millones

BAÑÓN Y SÁNCHEZ

José Luis Sánchez Martínez

Gerente

Datos de contacto

Avda. Córdoba s/n. Pol. Ind. ASEGRA

Peligros. 18210

Granada

958402216

soporte@bysanchez.com

bañonsanchez.com

Datos de empresa

Número de empleados: 5-50

empleados

Facturación 2021: 5-10 millones

| | | | | |
|----------------------------------------------------------------------------------------------------------------------------------------------------------------------------------------------------------------------------------------------------------------------------------------------------------------------------------------------------------------------------------------------------|------------------------------------------------------------------------------------------------------------------------------------------------------------------------------------------------------------------------------------------------------------------------------------------------------------------------------------------------------------------------|-------------------------------------------------------------------------------------------------------------------------------------------------------------------------------------------------------------------------------------------------------------------------------------------------------------------------------------------------------|----------------------------------------------------------------------------------------------------------------------------------------------------------------------------------------------------------------------------------------------------------------------------------------------------------------------------------------------------------------------------------------------------------------------------------------------------------------------------------------------------------------------------------------------|----------------------------------------------------------------------------------------------------------------------------------------------------------------------------------------------------------------------------------------------------------------------------------------------------------------------------------------------------------------------|
| <p>BERNER MONTAJE Y FIJACIÓN</p> <p>Nuno Jorge Cortes Banha Director General</p> <p>Datos de contacto C/ Albert Berner, 2, P.I. La Rosa VI Chauchina. 18330 Granada 958060200 atencion.clientes@berner.es www.berner.es</p> <p>Datos de empresa Número de empleados: más de 200 empleados Facturación 2020: más de 10 millones</p> | <p>BIOPHARMED IBÉRICA Antonio Pérez-Corvera Gerente</p> <p>Datos de contacto C/ La Cora, 4 Local 1 Granada. 18006 958210492 gerencia@biopharmed.com biopharmed.com</p> <p>Datos de empresa Facturación 2021: 1-5 millones</p> | <p>C/ Ribera Del Beiro, s/n. Gimnasio BeOne, Bajo Granada. 18014 958309808 administracion@bulevip.com www.bulevip.com</p> <p>Datos de empresa Número de empleados: 50-200 empleados Facturación 2020: más de 10 millones</p> | <p>Ctra. de Dílar, 31, Parc. Cortijo La Nocla Granada. 18016 958811744 administracion@camicaspaquito.com www.carnicaspaquito.com</p> <p>Datos de empresa Número de empleados: 5-50 empleados Facturación 2021: 1-5 millones</p> | <p>Número de empleados: más de 200 empleados</p> <p>CASH DABEMAR Benjamín Puertas Estévez Director / Gerente</p> <p>Datos de contacto Ctra. de Córdoba. Mercagranada, 18 Granada. 18016 958804214 cashdabemar@hotmail.es cashdabemar.com</p> <p>Datos de empresa Facturación 2021: 5-10 millones</p> |
| <p>BEST OIL UNION Sara Chihabi Andres Directora / Gerente</p> <p>Datos de contacto C/ La Rosa Chauchina. 18330 Granada 958168842 info@bestoilunion.com bestoilunion.com</p> <p>Datos de empresa Facturación 2021: más de 10 millones</p> | <p>BODEGAS MAR Gerardo Gorzo Fernández Gerente</p> <p>Datos de contacto Ctra. Almería-Carchuna, 16 Motril. 18600 Granada 958603013 info@bodegasmar.com bodegasmar.com</p> <p>Datos de empresa Facturación 2021: 1-5 millones</p> | <p>BUYIN Javier Alonso Ortega Director Técnico / CEO</p> <p>Datos de contacto C/ Albuñol, Parcela 246. P.I. Juncaril Albolote. 18220 Granada 958490405 info@buyin.es www.buyin.es</p> <p>Datos de empresa Facturación 2021: 5-10 millones</p> | <p>CARRANZA HOSTELERÍA José Luis Carranza Fortes Gerente</p> <p>Miguel Ángel Carranza Roldán Delegado Granada</p> <p>Paula Carranza Roldán Adjunto a Dirección</p> <p>Juan Manuel Mesa Director Comercial</p> <p>Datos de contacto C/ Los Juncos, 11 Granada. 18006 958571228 carranza@carranzahosteleria.es www.carranzahosteleria.es</p> <p>Datos de empresa Número de empleados: 5-50 empleados Facturación 2021: más de 10 millones</p> | <p>CASH MORÓN Bibiana Morón Gómez Gerente</p> <p>Datos de contacto C/ Almuñécar, Nave 8 - P.I. Juncaril Albolote. 18220 Granada 958466256 info@cashmoron.es www.cashmoron.es</p> <p>Datos de empresa Facturación 2021: 1-5 millones</p> |
| <p>BIOLOGICAL PHARMA GROUP Francisco Javier Rodríguez Mesa Director / Gerente</p> <p>Datos de contacto C/ Huétor Vega, 3. P.I. Juncaril Albolote. 18220 Granada 958525972 contacto@biological-pharma.com biological-pharma.com</p> <p>Datos de empresa Facturación 2021: 1-5 millones</p> | <p>BRICOMA - CREACIONES Y ARTE María Alcalde García Propietaria</p> <p>Rafael Martos González Propietario</p> <p>Datos de contacto C/ Concha Espina, 28 Granada. 18007 958124588 bricoma@gmail.com www.creacionesyarte.es</p> <p>Datos de empresa Número de empleados: menos de 5 empleados</p> | <p>CAPIFER GRANADA DISTRIBUCIONES Sebastián Polo Capilla Administrador</p> <p>Datos de contacto P.I. San Cayetano, Derechos Humanos, 5 Churrana de la Vega. 18194 Granada 958570076 admin@capifer.com www.capifer.com</p> <p>Datos de empresa Número de empleados: 5-50 empleados</p> | <p>CARREFOUR José Luis López López Director Hipermercado</p> <p>Datos de contacto C/ Padre Francisco Palau y Quer, 2 Granada. 18006 958246404 ana_gijon_perez@carrefour.com www.carrefour.es/tiendas-carrefour/hipermercados/carrefour/granada.aspx</p> <p>Datos de empresa</p> | <p>CENGRACO - CENTRAL GRANADINA DE COMERCIALIZACIÓN Gabriel Gordo Gamiz Director / Gerente</p> <p>Datos de contacto Ctra. A-92, Km. 210 Moraleta de Zafayona. 18370 Granada 655851259 cengraco@hotmail.es cengraco.es</p> <p>Datos de empresa Facturación 2021: 1-5 millones</p> |



JALSOSA

ESPONIAS CON JABÓN

Máxima higiene para toda la familia

DISPONIBLES EN amazon

Camino de Fitena s/n 18240 - PINOS PUENTE (Granada) 958 459050 jalsosa@jalsosa.com www.jalsosa.com

| | | | | |
|----------------------------------------------------------------------------------------------------------------------------------------------------------------------------------------------------------------------------------------------------------------------------------------------------------------------------------------------------------------------------------------------------------------------------------------------------|-------------------------------------------------------------------------------------------------------------------------------------------------------------------------------------------------------------------------------------------------------------------------------------------------------------------------------------------------|---------------------------------------------------------------------------------------------------------------------------------------------------------------------------------------------------------------------------------------------------------------------------------------------------------------------------------------------------------------------------------------------------------------|----------------------------------------------------------------------------------------------------------------------------------------------------------------------------------------------------------------------------------------------------------------------------------------------------------------------------------------------------------------------------------------------------------------|-------------------------------------------------------------------------------------------------------------------------------------------------------------------------------------------------------------------------------------------------------------------------------------------------------------------------------------------------------------------------------|
| <p>CENTRO COMERCIAL NEPTUNO</p> <p>Manuel Sierra Presidente</p> <p>Jesús Rodríguez Gerente</p> <p>Datos de contacto C/ Arabial, 45 Granada. 18004 958522245 informacion@webneptuno.com www.webneptuno.com</p> <p>Datos de empresa Número de empleados: menos de 5 empleados</p> | <p>David Castillo Gerente</p> <p>Datos de contacto P.I. Manzanil 2 Loja. 18300 Granada 958323388 mmegias@coandalucia.es www.comerco.es</p> <p>Datos de empresa Número de empleados: 50-200 empleados Facturación 2020: más de 10 millones Facturación 2021: más de 10 millones</p> | <p>COMERCIAL MORENO Piedad Ruiz Molina Directora General</p> <p>Datos de contacto Ctra. de Baza-Huércal Overa, km 13,6 Caniles. 18810 Granada 958710151 info@comercialmoreno.com www.comercialmoreno.com</p> <p>Datos de empresa Facturación 2021: 1-5 millones</p> | <p>958467255 informacion@medinaynavarro.es medinaynavarro.es</p> <p>Datos de empresa Facturación 2021: 5-10 millones</p> | <p>Datos de contacto C/ Baza, 347, P. I. Juncaril Albolote. 18220 Granada 958465946 datacolhispania@datacol.com www.datacol.com</p> <p>Datos de empresa Número de empleados: más de 200 empleados Facturación 2021: más de 10 millones</p> |
| <p>CENTRO COMERCIAL NEVADA SHOPPING</p> <p>María Olivo Gerencia y Marketing</p> <p>Datos de contacto Avda. de Las Palmeras, 75 Armillá. 18100 Granada 958553422 marketing@generaldegalerias.com www.nevada.shopping.es</p> | <p>COCELANG Manuel Alcaide Alcaide Administrador</p> <p>Datos de contacto C/ Apolonio Alcaide Pérez, 5. P.I. Loja VI Loja. 18300 Granada 958323845 info@cocelang.com cocelang.com</p> <p>Datos de empresa Facturación 2021: 5-10 millones</p> | <p>COMESUR - COMERCIAL DEL SUR, S.A. Guillermo García Molinos Director General</p> <p>Datos de contacto Avda. Córdoba, 4. P.I. ASEGRA PELIGROS. 18210 GRANADA 954529411 granada@comesur.es www.comesur.es</p> <p>Datos de empresa Número de empleados: 5-50 empleados Facturación 2020: 5-10 millones Facturación 2021: 5-10 millones</p> | <p>COVEFARMA Antonio Fernández Roldán Director General</p> <p>Datos de contacto C/ Borreguiles, 11. Par. Emp. Cijuela Cijuela. 18339 Granada 958515042 info@covefarma.es covefarma.es</p> <p>Datos de empresa Facturación 2021: más de 10 millones</p> | <p>DICOCCEL José Antonio Pérez Director General</p> <p>Datos de contacto Autovía A-92, Km. 229 - sentido Sevilla Santa Fe. 18320 Granada 958438868 dicocel@dicocel.es dicocel.es</p> <p>Datos de empresa Facturación 2021: más de 10 millones</p> |
| <p>CENTRO COMERCIAL SERRALLO PLAZA</p> <p>Esther Trujillos Gerente</p> <p>Datos de contacto Paseo Laguna de Cameros, 1 Granada. 18008 958122777 info@serralloplaza.com serralloplaza.com</p> | <p>COCINAHOGAR ESTUDIO - A3KITCHEN Manuel Urbano Gerencia</p> <p>Datos de contacto Avda. Europa, 28 Motril. 18600 Granada 958600392 Info@cocinahogar.com www.cocinahogar.com</p> | <p>COMPLEMENTOS DE LA MADERA MEDINA Y NAVARRO Antonio Javier Medina Navarro Director General</p> <p>Datos de contacto C/ Alquife, Parcelas 147-151. P.I. Juncaril Albolote. 18220 Granada</p> | <p>COVIRAN S.C.A. José Antonio Benito Díaz Presidente</p> <p>Esteban Gutiérrez Director General</p> <p>Datos de contacto Ctra. N-432, Km. 431 Atarfe. 18230 Granada 958808300 comunicacion@coviran.es www.coviran.es</p> <p>Datos de empresa Número de empleados: más de 200 empleados Facturación 2021: más de 10 millones</p> | <p>DIMAVET GRANADA Almudena Fernández Celdrán Director General</p> <p>Datos de contacto P.I. La Molaina, 38 Pinos Puente. 18240 Granada 958452784 info@dimavetgranada.com dimavetgranada.es</p> <p>Datos de empresa Facturación 2021: 5-10 millones</p> |
| <p>CENTRO HOGAR SÁNCHEZ</p> <p>Alberto Sánchez Cobo CEO</p> <p>Datos de contacto Ctra. Maracena-Albolote, P.I. Juncaril, Parcelas 139 y 224 Albolote. 18220 Granada 958465024 info@centrohogarsanchez.es www.centrohogarsanchez.es</p> <p>Datos de empresa Número de empleados: 50-200 empleados Facturación 2020: más de 10 millones Facturación 2021: más de 10 millones</p> | | | <p>DATA COL HISPANIA Stefano Marconi CEO</p> | <p>DISDROPER SULAYR Jesús Torres Muñoz Administrador Único</p> <p>Datos de contacto C/ Santa María, Nave 3 Churriana de la Vega. 18194 Granada 607406341 info@perfumeriasjd.com www.perfumeriasjd.com</p> <p>Datos de empresa Número de empleados: 5-50 empleados Facturación 2020: menos de 1 millón</p> |
| <p>COALIMENT ANDALUCÍA</p> <p>José Saperas Vergara Presidente</p> <p>Pep Saperas Aymar Director General</p> | | | | <p>DISMALIBRO DISTRIBUIDORA GRANADINA DEL LIBRO</p> <p>José Manuel Pazo Gerente</p> <p>Datos de contacto C/ Almuñécar, C. Almoráima, Nave 15. P.I. Juncaril</p> |





GRUPO
Azvi 

Con el propósito de construir valor

Primera vía en placa de Noruega - Línea ferroviaria Arna-Fløen, Bergen



DISMALIBRO**Una de las mayores empresas de distribución editorial**

Grupo Dismalibro es una de las mayores empresas de distribución editorial que mantiene su independencia económica y corporativa desde su fundación. El conocimiento y la experiencia adquirida durante más de 30 años avalan su liderazgo en el sector del libro.

Grupo Dismalibro dispone de sedes físicas en Málaga, Almería, Granada, Córdoba, Mérida, Sevilla y Tenerife desde las que damos servicio de promoción,

venta, distribución y atención al cliente utilizando las mejores tecnologías y herramientas de las que dispone el sector: EDI, SINLI, CEGAL en red, pedidos WEB...

La coordinación entre los distintos departamentos, proveedores, atención telefónica y almacenes permite un servicio especializado de almacenaje, distribución y comercialización que abarca la totalidad del territorio español, lo que unido a nuestras exclusividades nos hace ser el único distribuidor capaz de proveer de las editoriales líderes del mercado.

Estamos orgullosos de estar "Al servicio del sector del libro".

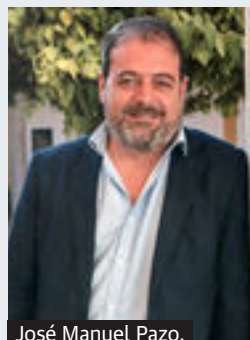

José Manuel Pazo.

Datos de empresa

Facturación 2021: 1-5 millones

DYNOS

Federico Izquierdo Martínez
Gerente

Datos de contacto

C/ Los Visos, 14
Escúzar. 18130
Granada
958509262
comercial@dynos.es
www.dynos.es/

Datos de empresa

Facturación 2021: 5-10 millones

DYSUR ILUMINACIÓN

Encarnación González

Cuadros

Director / Gerente

Datos de contacto

Avda. de Austria, 17. P.E.
Marcha-Alhendín
Alhendín. 18620
Granada
958135354
info@disur.com
www.disur.com

Datos de empresa

Facturación 2021: 1-5 millones

EAST-WEST PRODUCTOS TEXTILES

Kursun Avni

Administrador

Datos de contacto

Ctra. de Córdoba, N-432, Km. 428
Atarfe. 18230
Granada
958437106
granada@eastwest.es
www.eastwest.es

Datos de empresa

Facturación 2021: 1-5 millones

EL ALMACÉN FOTOVOLTAICO

Alejandro Vázquez Palomo

Director General

Datos de contacto

C/ La Niña, 10
Churriana de la Vega. 18194
Granada
958715102
info@elalmacenfotovoltaico.com
elalmacenfotovoltaico.com

Datos de empresa

Número de empleados: 5-50
empleados
Facturación 2021: 5-10
millones

EL CORTE INGLÉS - ARABIAL

Pedro Cruz Rodríguez

Director Regional ECI

Granada. 18220

958491157

info@grupodismalibro.com

www.grupodismalibro.com

DISTRIBUCIONES ALIMENTARIAS HERMANOS CIFUENTES

Joaquín Cifuentes González

Administrador

Datos de contacto

C/ G-2, 57. P.I. El Puntal
Padul. 18640
Granada

958858677

info@jcfuentes.es

hermanoscifuentes.es

Datos de empresa

Facturación 2021: más de 10 millones

DISTRIBUCIONES BLANCO CASTILLO DELGADO

Yaiza Blanco Franco

Director General

Datos de contacto

Ctra. Granada-Málaga, Km. 440. P.I. Huerta Ardilla, Nave 3
Santa Fe. 18320
Granada

958510648

distribucionesbcd

@yahoo.com

distribucionesbcd.com

Datos de empresa

Facturación 2021: 1-5 millones

DISTRIBUCIONES LANDAJÓ

Manuel Jorge Martín

Carmona

Administrador

Datos de contacto

C/ Primero de Mayo
Maracena. 18200
Granada

958411149

info@landajo.com

www.landajo.com

Datos de empresa

Facturación 2021: 5-10 millones

DISTRIBUCIONES NEVADIS

Javier Milena García

Socio Mancomunado

Datos de contacto

C/ Alquife R-156, Polígono Industrial Juncaril
Albolote. 18220
Granada

958568388

nevadis@distribucionesnevadis.com

www.distribucionesnevadis.com

DISTRIBUCIONES PLATA

Francisco Plata Barragán

Gerente

Manuel Plata Barragán

Gerente

Datos de contacto

C/ Zamora, Parcelas 114-115-116 (Polígono Tecnológico)
Ogíjares. 18151
Granada

958506461

distribucionesplata@distribucionesplata.com

distribucionesplata.com

Datos de empresa

Número de empleados: 50-200 empleados
Facturación 2021: más de 10 millones

millones

DISTRIBUCIONES RIVERA

Carlos Miguel Rivera Otero

Administrador

Datos de contacto

C/ Maniños, 17
Granada. 18015
958272754
admin@distribucionesrivera.com
www.distribucionesrivera.com

Datos de empresa

Facturación 2021: 5-10 millones

DISTRIBUIDORA CEVIPEP

Manuel Morales Águila

Administrador

Datos de contacto

C/ Lanjarón, Parcela 307. P.I. Juncaril
Albolote. 18220
Granada

958466400

pedidosonline@cevippep.es

cevippep.es

Datos de empresa

Facturación 2021: 1-5 millones

DIVERSA ECO

José Antonio Viceira Martín

Administrador

Datos de contacto

C/ Tirso de Molina, 29
Chauchina. 18330
Granada

958446321

cristina@ortegasa.com

Datos de empresa

Facturación 2021: 1-5 millones

DJMANIA SONIDO E**ILUMINACIÓN PROFESIONAL**

Jarun Delgado Pérez

Director General

Datos de contacto

C/ Valladolid, 38
Ogíjares. 18152
Granada
958373046
info@djmania.es
djmania.es

Datos de empresa

Facturación 2021: 5-10 millones

D'SUEÑOS J MATTRESS

Juan Miguel Puerma

Jiménez

Administrador

Datos de contacto

Ctra. de Jaén, Km 122, P.I. PoliGran, 39
Peligros. 18210
Granada

958463819

web@dsuenos.es

www.dsuenos.es

Datos de empresa

Número de empleados: 5-50 empleados
Facturación 2020: 1-5 millones
Facturación 2021: 1-5 millones

DTISA - DISTRIBUCIONES TÉCNICAS INDUSTRIALES

Jorge Nieves Romero Cara

General Manager

Datos de contacto

C/ Bubián, 30. P.I. Juncaril
Peligros. 18210
Granada
958293817
info@dtisa.com
dtisa.es

Carlos Hernández Martín-Moré

Director de Relaciones
Institucionales

Datos de contacto

C/ Arabial, 95
Granada. 18003
958217600
clientes@elcorteingles.es
www.elcorteingles.es/centros
comerciales/es/eci/centros/ce
ntro-comercial-arabial

EL CORTE INGLÉS - GENIL**Pedro Cruz Rodríguez**

Director Regional ECI

Carlos Hernández Martín-Moré

Director de Relaciones
Institucionales

Datos de contacto

Carrera de la Virgen, 20
Granada. 18005
958223240
clientes@elcorteingles.es
www.elcorteingles.es/centros
comerciales/es/eci/centros/ce
ntro-comercial-genil

EL GRUPO S.C.A. (UNICA CASTELL DE FERRO)**Miguel A. Manzano Moreno**

Director

Datos de contacto

Rambla de Hileros, s/n
(Gualchos)
Catell de Ferro. 18614
Granada
958830146
grupo@elgrupo-sca.com
elgrupo-sca.com

Datos de empresa

Facturación 2021: más de 10
millones

**ELEKTROKAMYR****José Carlos Rodríguez**

Cañizares

Director General

Datos de contacto

C/ Nelson Mandela, 9
Armillá. 18100
Granada
958550570
ventas@elektrokamyr.com
elektrokamyr.com

Datos de empresa

Facturación 2021: 1-5
millones

ENVERTEC**María Yolanda Márquez Ávila**

Director / Gerente

Datos de contacto

C/ Huelva, Parcela 10, P.I. La
Fuente
Fuente Vaqueros. 18340
Granada
958511669
info@envertec.eu
www.envertec.es

EPIS VESTUARIO Y PROTECCIÓN LABORAL. SERIGRAFÍA Y BORDADOS**Víctor Manuel Pérez Guirado**

Gerente

Datos de contacto

C/ Pachecos, 1
Guadix. 18500
Granada
620849011
epis-guadix@hotmail.com
episguadix.com

ESTUDIO 7 INTERIORISMO**Luis Yáñez Mora**

Gerente

Datos de contacto

Avda. de la Ilustración, 101,
Local 9
Granada. 18007
858100354
info@estudio7.info
estudio7.info

EXCLUSIVAS ESCOLARES GENERALIFE**Pedro Antonio Carricondo Reina**

Administrador

Datos de contacto

C/ Lanjarón, 309. P.I. Juncaril
Albolote. 18220
Granada
958465191
info@generalife.net
www.generalife.net

Datos de empresa

Facturación 2021: 1-5 millones

EXCLUSIVAS GIBALTO**Isidro López Guillén**

Administrador

Datos de contacto

Avda. Andalucía, 105
Loja. 18300
Granada
958323726
gibalto@gibalto.es
gibalto.es

Datos de empresa

Facturación 2021: 5-10 millones

FAR ANDALUS**Alejandro Silva Fortes**

Director / Gerente

Datos de contacto

C/ Sierra de Grazalema, Nave
7. Los Álamos, Parque Ind.
Iliberis
Atarfe. 18290
Granada
958958244

far-andalus@far-andalus.com

www.far-andalus.com

Datos de empresa

Facturación 2021: 5-10
millones

FERRETERÍA BRICOSOJO**José Antonio Salazar**

Guzmán

Dueño

Datos de contacto

Avda. Barcelona, 5
Granada. 18006
652862447
bricosojo@gmail.com
ferreteria-
bricosojo.negocio.site

FERRETERÍA INDUSTRIAL NEVADA**Antonio Eloy García López**

Administrador

Datos de contacto

C/ Castilla-La Mancha, s/n. P.I.
Zárate
Peligros. 18210
Granada
958405361
info@ferreteria-nevada.com
www.ferreteria-nevada.com

Datos de empresa

Facturación 2021: 1-5 millones

Un banco para todos, donde cualquier inversor es un gran cliente

renta4banco
QUIERES MÁS

C/ Acera del Darro, 35 | 958 215 100 | granada@renta4.es

Descúbrelo

**FEYSOL NATURE****Enrique Fernández**

Gerente

Catalina Soler

Direcc Financiera

Datos de contacto

P.E. Metropolitano. Los

Rubiales, 7-9

Escúzar. 18130

Granada

958155878

info@feysolnature.com

www.feysolnature.com

FIJAPLAST**José Luis Guarnido Gámiz**

Director General

Luis Bullejos Villegas

Director Marketing y

Comunicación

Gustavo Castillo Ferrer

Director Comercial

Cristina Guarnido Gámiz

Directora Financiera & RRHH

Andrés Zúñiga

Director Técnico

Datos de contacto

Avda. España, 1

Huétor Tájar. 18360

Granada

958332413

info@fijaplast.com

www.fijaplast.com

Datos de empresa

Número de empleados: 50-

200 empleados

Facturación 2020: más de 10

millones

Facturación 2021: más de 10

millones

FONOPYL GRANADA**Ana María Molina Godoy**

Director / Gerente

Datos de contacto

C/ Guadix, Parc. 214. P.I.

Juncaril

Albolote. 18220

Granada

958466336

info@fonopylgranada.com

aislamientoesgranada.com

Datos de empresa

Facturación 2021: 5-10 millones

FÖRCH ESPAÑA**Alexander Binning**

Administrador

Datos de contacto

Camino de San Antón, s/n

Ambroz. 18102

Granada

902161020

info@forch.es

www.foerch.es

Datos de empresa

Facturación 2021: más de 10

millones

FRANSADI**Francisco Tenorio García**

Administrador

Datos de contacto

C/ Almuñécar, 365. P.I. Juncaril

Albolote. 18220

Granada

958466976

info@fransadi.com

fransadi.com

Datos de empresa

Facturación 2021: 5-10 millones

FRIGORIFICOS ORTEGA**Francisco Javier Ortega****Gómez**

Administrador Único

Datos de contacto

Avda. de la Paz, 6, Bajo. P.I.

Manzanil I

Loja. 18300

Granada

958320928

fjortega@frigorificosortega.com

www.frigorificosortega.com

Datos de empresa

Número de empleados: 5-50

empleados

Facturación 2020: más de 10

millones

Facturación 2021: más de 10

millones

FRIGORIFICOS PAYÁN**Carmen Payán Sánchez**

Presidente

Francisco Payán Sánchez

Secretario

Datos de contacto

Ctra. de Córdoba, s/n. P.I.E.

Cortijo del Conde

Granada. 18015

958277151

frigorificospayan@gmail.com

www.congeladospayan.com

Datos de empresa

Número de empleados: 5-50

empleados

Facturación 2021: 5-10
millones**FRIGORÍFICOS SOL Y NIEVE****José Antonio Romero Capilla**

Director General

Datos de contacto

Avda. Madrid, 157. Parque

Tecnológico

Ogijares. 18151

Granada

958509082

info@solynievesl.com

solynievesl.com

Datos de empresa

Facturación 2021: 1-5 millones

FRULUPE**José María García Fernández**

Director General

Datos de contacto

C/ Bonifacio Caro, 60 (Lobres)

Salobreña. 18610

Granada

958071221

administracion@frulupe.es

frulupe.es

Datos de empresa

Facturación 2021: 1-5 millones

FRUTOS SECOS ALHAMBRA**Manuel Guerrero Martín**

Administrador

Datos de contacto

C/ Loja, Local 29. P.I. Juncaril

Peligros. 18210

Granada

958468033

info@frutossecosalhambra.com

frutossecosalhambra.es

Datos de empresa

Facturación 2021: 5-10

millones

FULGENCIO SPA**Fulgencio Spa Vázquez**

Director General

Mª Ángeles Esquinas López

Directora Financiera

Datos de contacto

Avda. de las Palmeras, 9

Carchuna. 18730

Granada

958623136

fulgencio@fsagro.com

fsagro.com

Datos de empresa

Número de empleados: 5-50

empleados

Facturación 2021: más de 10

millones

GENIAL ENVASES**Juan Miguel Bueno****Rodríguez**

Administrador

Datos de contacto

C/ Plan Parcial UR-6, Nave-

Parcela A, Pol. I

Valderrubio. 18291

Granada

958088022

info@genialpapeles.com

www.genialpapeles.com

Datos de empresa

Facturación 2021: 5-10

millones

GRAGEDES**Cecilio Medina**

Gerente

Datos de contacto

Avda. Córdoba, s/n. P. Asegra.

Peligros. 18210

Granada

958400576

atencionalcliente@gragedes.com

gragedes.com/

GRUPO CEMATEL**Carmen Dominica Gordillo****Gallardo**

Administrador

Datos de contacto

Avda. Huetor Vega, 23

Cájar. 18199

Granada

958100500

info@grupocematel.com

grupocematel.com

Datos de empresa

Facturación 2021: más de 10

millones

GRUPO DELUXE**Francisco Javier Cobo**

Director General

Datos de contacto

C/ Loja, 6. P.I. Juncaril

Peligros. 18210

Granada

958466775

atencionalcliente@grupodelux

e.com

grupodeluxe.com

GRUPO DIACASH**José Adelardo López Juliá**

Gerente

Datos de contacto

Polígono Tecnológico Armilla-

Ogijares, 1

Ogijares. 18151

Granada

958506942

info@diacash.com

diacash.com

Datos de empresa

Facturación 2021: 1-5 millones

GRUPO ERIK EDITORES**Erik Arie De Ieeuwerk**

Director General

Datos de contacto

C/ Santo Domingo, 31. P. I. El Vadiño

Motril. 18600

Granada

958610672

info@grupoerik.com

grupoerik.com/es/

Datos de empresa

Facturación 2021: más de 10 millones

GRUPO MULHACÉN**Emilio Palomares**

Gerente

Datos de contacto

C/ Álamo Negro, Naves 5-7

Armillá. 18100

Granada

958573912

grupomulhacen@gmail.com

grupomulhacen.com

Datos de empresa

Número de empleados: 5-50 empleados

Facturación 2020: 1-5 millones

Facturación 2021: 1-5 millones

GRUPO NOVELEC**Manuel López Rodríguez**

Administrador

Datos de contacto

C/ Olinda, Nave 1

Pulianas. 18197

Granada

958411005

granatum@gruponovelec.com

www.gruponovelec.com

Datos de empresa

Facturación 2021: 5-10 millones

**HISTAMAR****Rafael Hilario Martínez Ramírez**

Director / Gerente

Datos de contacto

Avda. de Granada, s/n. P.I. La Noria

Baza. 18800

Granada

958703715

comercial@histamar.es

histamar.es

Datos de empresa

Facturación 2021: 1-5 millones

HORTÍCOLA GUADALFEO**Pablo Lorente Rivas**

Administrador

Datos de contacto

Ctra. de la Celulosa, km 199

El Varadero. 18613

Granada

958602304

info@hguadalfeo.com

hguadalfeo.com

Datos de empresa

Facturación 2021: más de 10 millones

HORTICULTURA RUIZ SA**José Francisco Ruiz Martín**

Administrador

Datos de contacto

Paseo de la Reina, 47

Fuente Vaqueros. 18340

Granada

958516464

info@cultivatingqualityplants.com

cultivatingqualityplants.com

Datos de empresa

Facturación 2021: 5-10 millones

IBECAR RECAMBIOS**Javier Jerez del Valle**

Gerente

Datos de contacto

C/ Algarrobo, 3

Granada. 18015

958209578

info@megataller.com

www.megataller.com

Datos de empresa

Número de empleados: menos de 5 empleados

Facturación 2020: menos de 1 millón

Facturación 2021: menos de 1 millón

IKEA GRANADA**Rafael Lobato**

Director Ikea Granada

Datos de contacto

Avda. de las Palmeras, 75 (C.C. Nevada Shopping)

Armillá. 18100

Granada

900400922

info@ikea.com

www.ikea.com/es/es/stores/ik

ea-granada/

IMOC - MUEBLES DE OFICINA GRANADA**Ignacio Irribaren Marín**

Gerente

Datos de contacto

C/ Músico José Ayala Canto, 2 con C/ Agustina de Aragón, 21

Granada. 18005

958523236

comercial@imoc.es

www.imoc.es

INFINITON WORLD ELECTRONIC**Pilar Herrera Quero**

Administradora

Francisco Manuel García Herrera

Administrador

Alejandro García Herrera

Administrador

Datos de contacto

P.I. Juncaril. Baza, 349. Nave 5

Albolote. 18220

Granada

958087169

administracion@infiniton.es

www.infiniton.es

Datos de empresa

Número de empleados: 5-50 empleados

Facturación 2020: más de 10 millones

Facturación 2021: más de 10 millones

millones

millones

millones

millones

millones

millones

millones

millones

millones

millones

millones

millones

millones

millones

millones

millones

millones

millones

millones

hispacollex
BURETE JURÍDICO

Más de treinta años defendiendo tu tranquilidad

Granada 958 200 335 Málaga 952 070 793 Jaén 953 870 417

hispacollex.com

| | | | | |
|-------------------------------------------------------------------------------------------------------------------------------------------------------------------------------------------------------------------------------------------------------------------------------------------------------------------------------------|----------------------------------------------------------------------------------------------------------------------------------------------------------------------------------------------------------------------------------------------------------------------------------------------------------------------------------------|--------------------------------------------------------------------------------------------------------------------------------------------------------------------------------------------------------------------------------------------------------------------------------------------------------------------------------------------------------------------------------------------|-----------------------------------------------------------------------------------------------------------------------------------------------------------------------------------------------------------------------------------------------------------------------------------------------------------------------------------------------------------------------------------------|------------------------------------------------------------------------------------------------------------------------------------------------------------------------------------------------------------------------------------------------------------------------------------------------------------|
| <p>958805723 comercial@infowork.es www.infowork.es</p> <p>Datos de empresa Número de empleados: 50-200 empleados Facturación 2020: más de 10 millones Facturación 2021: más de 10 millones</p> | <p>Administrador</p> <p>Datos de contacto P.I. Cortijo del Conde Granada. 18015 958202095 info@juanbullejos.es www.juanbullejos.es</p> <p>Datos de empresa Facturación 2021: más de 10 millones</p> | <p>LANJATRANS OIL Antonio Mingorance Montes Director General</p> <p>Datos de contacto C/ Almuñécar, Parcela 227. P.I. Juncaril Albolote. 18220 Granada 958771150 contacto@lanjatrans.com lanjatrans.com</p> <p>Datos de empresa Facturación 2021: 5-10 millones</p> | <p>958603368 maquifrut@maquifrut.com maquifrut.com</p> <p>Datos de empresa Facturación 2021: 5-10 millones</p> | <p>C/ Reyes Católicos, 29 Granada. 18001 958071237 joyeria@miguelmunozjoyeros.com miguelmunozjoyeros.com</p> <p>Datos de empresa Facturación 2021: 5-10 millones</p> |
| <p>INTEGRA - INFORMÁTICA TÉCNICA Jorge Manuel Hita Nievas Director Comercial</p> <p>Datos de contacto Avda. de Cádiz, 17 Granada. 18007 958082289 info@integrainformatica.es www.integrainformatica.es</p> <p>Datos de empresa Facturación 2021: más de 10 millones</p> | <p>JUANPEMART Juan Pedro Martínez Martínez Director / Gerente</p> <p>Datos de contacto C/ Monjas, 15 Baza. 18800 Granada 958860832 info@juanpemart.com juanpemart.com</p> <p>Datos de empresa Facturación 2021: 1-5 millones</p> | <p>LEROY MERLIN Estrella Ramos Duque Líder Tienda</p> <p>Datos de contacto Avda. de las Palmeras, s/n, CC Nevada shopping Armillá. 18100 Granada 958181060 estrella.ramos@leroymerlin.es www.leroymerlin.es</p> <p>Datos de empresa Número de empleados: más de 200 empleados Facturación 2020: más de 10 millones</p> | <p>MEGAEXIT Pilar Herrera Quero Administradora</p> <p>Datos de contacto C/ Baza, 349 Nave 4 - P.I. Juncaril Albolote. 18220 Granada 958087169 info@megaexit.com megaexit.com</p> <p>Datos de empresa Facturación 2021: 5-10 millones</p> | <p>MOLIMOBEL Elizabeth Molina Jiménez Jefa de ventas</p> <p>Manuel Molina Romero Jefe de Compras</p> <p>Datos de contacto Ctra. de Córdoba, Km. 431 Artafe. 18230 Granada 958434311 info@molimobel.es www.molimobel.es</p> |
| <p>J. RAFAEL CÁMARA Rafael Cámara Machado Director Comercial</p> <p>Datos de contacto C/ Emilia Pardo Bazán, 12, Local 3 Granada. 18013 628670027 jrcamara1@hotmail.com www.jrafaelcamara.com</p> <p>Datos de empresa Número de empleados: menos de 5 empleados</p> | <p>KEROPPA Mª Ángeles Moyano Pérez CEO</p> <p>Datos de contacto Ctra. de la Sierra, 46 Granada. 18008 958014789 admin@keroppa.com www.keroppa.com</p> <p>Datos de empresa Número de empleados: 5-50 empleados Facturación 2020: 5-10 millones</p> | <p>LLANO FRESH TRADE José Miguel García Palma Administrador</p> <p>Datos de contacto Avda. de Los Castaños, s/n. Zafarraya. 18128 Granada 958362292 info@llanofreshtrade.com www.llanofreshtrade.com</p> <p>Datos de empresa Facturación 2021: más de 10 millones</p> | <p>MERLO Y TORRENTE María Merlo Torrente Administradora</p> <p>Datos de contacto C/ Venecia, 29 Armillá. 18012 Granada 958552715 info@merloytorrente.es merloytorrente.es</p> <p>Datos de empresa Facturación 2021: 1-5 millones</p> | <p>MUEBLES MARTÍNEZ ÚNICA José Martínez-Única López Administrador</p> <p>Datos de contacto C/ Retiro, 2 (El Fargue) Granada. 18182 958271293 muebles@martinezunica.com www.martinezunica.com</p> |
| <p>JOYAMART Francisca Martos Berbel Directora</p> <p>Datos de contacto C/ Doctor Sánchez Mariscal, 5, Local 6 Granada. 18012 958159089 joyamartgranada@gmail.com joyamart.com</p> | <p>KIKKABOO Emil Aleksiev Davidov Director / Gerente</p> <p>Datos de contacto P.I. Los Álamos, Fase 2, Nave 14 Atarfe. 18230 Granada 958493979 hola@kikkaboo.com kikkaboo.com</p> <p>Datos de empresa Facturación 2021: 1-5 millones</p> | <p>LOALBA JOYEROS Lucía López Siles Gerente y Directora Comercial</p> <p>Begoña López Siles Gerente y Directora de Diseño</p> <p>Datos de contacto Placeta del Centro Artisitco, 2, Bajo Granada. 18009 958221642 loalba@loalba.com loalba.com</p> | <p>MERSA MAQUINARIA Y ÚTILES DE LIMPIEZA Manuel Sánchez Marcos Director General</p> <p>Tatiana Sánchez Dirección de Marketing</p> <p>Datos de contacto P.I. El Florío. Avda. El Florío, 15 Granada. 18015 958275106 marketing@mersa.org www.mersa.org</p> <p>Datos de empresa Facturación 2021: 1-5 millones</p> | <p>NAVICESTA Juan Ignacio Maroto Valdivia Gerente</p> <p>Datos de contacto P.I. los Álamos, Parcela 25-28 Atarfe. 18230 Granada 958434051 info@navicesta.es www.navicesta.es</p> |
| <p>JOYERÍAS SÁNCHEZ - MASALT TIME Alfredo Cervilla Sánchez Director / Gerente</p> <p>Datos de contacto C/ Puentezuelas, 12 Granada. 18002 958265512 web@joyeriasanchez.com www.joyeriasanchez.com</p> <p>Datos de empresa Facturación 2021: 1-5 millones</p> | <p>LA TIENDA DIRECTA Federico Izquierdo Martínez Gerente</p> <p>Datos de contacto C/ La Coruña, 18. Polígono Tecnológico Ogíjares. 18151 Granada 958187696 comercial@latiendadirecta.es latiendadirecta.es/</p> <p>Datos de empresa Facturación 2021: 1-5 millones</p> | <p>MAQUIFRUT Elvira Rodrigo Vigo Administrador</p> <p>Datos de contacto Ctra. de la Celulosa, s/n. Motril. 18613 Granada</p> | <p>MI GRANITO DE AVENA María del Carmen Gil Vega Administradora</p> <p>Datos de contacto Avda. Federico García Lorca, 7. Local 3 Granada. 18014 633788071 migranitodeavena@gmail.com migranitodeavena.com</p> | <p>NORBISAT INFORMÁTICA Norberto Moya Sánchez Director / Gerente</p> <p>Datos de contacto Avda. de Cádiz, 52, Bajo Granada. 18006 958134296 informate@norbisat.com www.norbisat.com</p> <p>Datos de empresa Facturación 2021: 1-5 millones</p> |
| <p>JUAN BULLEJOS Óscar Montero Tordera</p> | | <p>MAQUIFRUT Elvira Rodrigo Vigo Administrador</p> <p>Datos de contacto Ctra. de la Celulosa, s/n. Motril. 18613 Granada</p> | <p>MIGUEL MUÑOZ JOYEROS Miguel Muñoz Molina Director General</p> <p>Datos de contacto</p> | <p>OTOLIFT SALVAESCALERAS Andre Ooms Director / Gerente</p> <p>Datos de contacto Avda. de Jaén, 23 P.I. ASEGRA Peligros. 18210 Granada</p> |

858988316
info@otolift.es
otoliftsalvaescaleras.com
Datos de empresa
Facturación 2021: 5-10 millones

PARQUE COMERCIAL GRANAITA

Fátima García
Gerente
Jorge Doncel
Coordinador de Servicios
Datos de contacto
C/ Luis Buñuel, 6
Pulianas. 18197
Granada
958159260
info@granaita.com
www.granaita.com

PEDALMOTO BICICLETAS

Raúl Sánchez Escudero
Gerente
Datos de contacto
Avda. Fernando de los Ríos, 15
Granada. 18006
958132154
pedalmoto@pedalmoto.com
pedalmoto.com
Datos de empresa
Facturación 2021: 1-5 millones

PILSA - HOSTELERÍA TÉCNICA

Javier López Bolívar
CEO
José Manuel Cassinello Sola
Director General
Datos de contacto
Camino Bajo, 10
Armillá. 18100
Granada
958570200



info@pilsa.com
pilsa.com
Datos de empresa
Número de empleados: más de 200 empleados
Facturación 2021: más de 10 millones

PINTURAS ARENAS - DROGUERÍA HERMANOS ARENAS

José Arenas Morales
Administrador
Datos de contacto
P.T. Armilla, Nave 178
Ogíjares. 18151
Granada
958133900
info@pinturasarenas.es
pinturasarenas.es
Datos de empresa
Facturación 2021: 5-10 millones

PINTURAS COPINGRA
Rocío Baena Ruano
Director General
Datos de contacto

Avda. Fernando de los Ríos, 31
Armillá. 18100
Granada
958430018
info@copingra.com
copingra.com
Datos de empresa
Facturación 2021: 1-5 millones

PLANTASUR TRADING

Thomas David Duchêne
Administrador Único
José Mª Martínez
Manager
Fernando Suárez
Director Financiero
Inmaculada Segura
Directora Recursos Humanos
Iman Mouhsine
Jefa de Compras y Cadena de Suministro
Datos de contacto
P.I. Asegra, Avda. Almería, 9
Peligros. 18210
Granada
958506110
info@plantasur.com
www.plantasur.com

Datos de empresa
Número de empleados: 50-200 empleados
Facturación 2020: más de 10 millones
Facturación 2021: más de 10 millones

PLATTA SUMINISTROS INDUSTRIALES - CADENA88

Joaquín Plata Fernández
Director General
Datos de contacto
Calle Guadix, 207. Polígono Industrial Juncaril.
Albolote. 18220
Granada
958465586
info@plattaindustrial.com
www.plattaindustrial.com
Datos de empresa
Número de empleados: 5-50 empleados
Facturación 2021: 1-5 millones

REPRESENTACIONES ESPIGARES

José Luis Rodríguez Espigares
Director / Gerente
Datos de contacto
C/ Almería, 8
Churriana de la Vega. 18194
Granada
958551801
info@respigares.es
www.respigares.es
Datos de empresa
Facturación 2021: 1-5 millones

REVIVERDES

Javier Fuentes Ramírez
Fundador
Datos de contacto
C/ Chorrillo, 9 (Purchil)
Vegas del Genil. 18102
Granada
680167938
reviverdes@gmail.com
reviverdes.com

RINOAGRO

Manuel Carvajal Granado
CEO
Datos de contacto
C/ La Comarca, 1, Bloq. 1, 1ºN
Maracena. 18200
Granada
604216632
manuel@rinoagro.com
www.rinoagro.com
Datos de empresa
Número de empleados: menos de 5 empleados
Facturación 2020: menos de 1 millón
Facturación 2021: 1-5 millones

ROSELLIMAC (ROSSELLI & RUIZ)

Juan Carlos López Ruiz
Administrador

pyltin
Grupo **sima**
Soluciones Industriales

SUBCONTRATACIONES PYLTIN, S.L.
C/ Almería, Pta. 248, Pto. Ind. Armilla
18100 Armilla (Granada)
Tel: 958 46 15 61 - Fax: 958 46 15 61
info@pyltin.com
www.pyltin.com

CORTE POR LÁSER Y PINTURA EN POLVO

Servicios de subcontratación industrial

Talento
Trato directo
Pioneros Disposición constante
Cultura corporativa Innovación Trabajo en equipo



Datos de contacto
C/ Alhóndiga, 11
Granada. 18001
958215106
info@rossellimac.es
rossellimac.es
Datos de empresa
Facturación 2021: más de 10 millones

RUBIO EXPOCASH HOSTELERÍA

Antonio Rubio Martínez
Administrador
Datos de contacto
C/ HABANA
Churriana de la Vega. 18194
Granada
958572033
proyectos@expocash.es
expocash.es
Datos de empresa
Facturación 2021: 1-5 millones

SÁEZ DE TEJADA S.A.

Francisco Sáez Tejada Romero
Director General
Datos de contacto
Avda. Andalucía, 108
Granada. 18015
958291200
info@saezdetejada.com
saezdetejada.com
Datos de empresa
Facturación 2021: 1-5 millones

SAGITARIO DECORACIÓN

Daniel Domínguez Rueda
Propietario
Datos de contacto
C/ San José Baja, 39
Granada. 18005
858122490
sagitariodecoraciongranada@gmail.com
sagitariodecoracion.com

SCOA MAYORISTA DE

FERRETERÍA

Ángel Sierra Corcoles
Presidente
Datos de contacto
Avda. Jaén, 14. P.I. ASEGRA
Peligros. 18210
Granada
958402001
jm_cobo@ferreteriascoa.com
www.ferreteriascoa.com
Datos de empresa
Facturación 2021: más de 10 millones

SIERRA NEVADA COMPOST AND PAPER

Fernando Lozano Povedano
Administrador
Datos de contacto
Avda. de Entrecaminos 24-26.
Parque Metropolitano
Industrial y Tecnológico
Escúzar. 18130
Granada
958990858
info@sierranevadacompostan

paper.com
www.sierranevadacompostand
paper.com
Datos de empresa
Número de empleados: 5-50 empleados

SNOW INK SIERRA NEVADA

Fabian Martínez Leonardo
Administrador
Datos de contacto
Plaza Andalucía, 2
Pradollano. 18196
Granada
958216859
administracion@snowink.es
snowink.es
Datos de empresa
Facturación 2021: 1-5 millones

SÓLO AVENTURA - FUNES MARTÍN

Francisco José Sánchez Funes

Gerente

Datos de contacto

Plaza Romanilla s/n
Granada. 18001
958125301
soloaventura@soloaventura.com
www.soloaventura.com

SOMBREROS MIROC

Miguel A. De la Rosa Restoy
Administrador
Datos de contacto
C/ Capuchinas, 6
Granada. 18001
958259231
miroc@sombrerosmiroc.com
sombrerosmiroc.com

SOTEC LUIS CROVETTO

Luis Crovetto Rodríguez
Gerente
Datos de contacto
C/ Montefrío, Parcela 114, P.I.
Juncaril
Albolote. 18220
Granada
958466823
granada@sotec.org
sotec.org
Datos de empresa
Número de empleados: 5-50 empleados
Facturación 2021: más de 10 millones

SPORT GARRIDO

Andrés Garrido Valdés
Gerente
Datos de contacto
C/ Conde de Cifuentes, 19-21
Granada. 18005
958260655
info@sportgarrido.com
sportgarrido.com

SUMINISTROS HORTICOLAS

Francisca Almagro Bernardo
Administrador
Datos de contacto
Avda. Entrecaminos, 23.
Parque Metropolitano
Industrial y Tecnológico
Escúzar. 18130
Granada
958980151
info@suministroshorticolas.com
suministroshorticolas.com
Datos de empresa
Facturación 2021: 5-10 millones

SUMINISTROS JOAQUÍN PLATA

Joaquín Plata Fernández
Director General

Datos de contacto

C/ Guadix, 207. P.I. Juncaril
Albolote. 18220
Granada
958465586
info@plattaindustrial.com
www.plattaindustrial.com

Datos de empresa

Número de empleados: 5-50
empleados
Facturación 2020: 1-5 millones
Facturación 2021: 1-5 millones

**SUN DEPOT
DISTRIBUCIÓN
FOTOVOLTAICA****Alfonso Vázquez Martín**

Director

Datos de contacto

C/ Montefrío, Parcela 114
Albolote. 18220
Granada
958999201
info@sundepot.es
www.sundepot.es

**SUPER CASH MANUEL
MARTIN MORALES****José Manuel Martín Pérez**

Director / Gerente

Datos de contacto

Barriada las esperillas nº 7
Padul. 18640
Granada
958790076
superlasmmm@vodafone.es
las3m.es

Datos de empresa

Facturación 2021: 1-5 millones

SUPERMERCADOS DANI**Laura Lozano Castillo**

Directora General

Datos de contacto

Plaza de la Constitución
Armillá. 18100
Granada
958012000

gdpr@supermercadosdani.es
www.supermercadosdani.es

Datos de empresa

Facturación 2021: más de 10
millones

**SUPERMERCADOS
SUMAYBA****Manuel Baena Castillo**

Director / Gerente

Datos de contacto

P.I. La Ermita, Parcela 2
Artafe. 18230
Granada
958581003
central@sumayba.es
www.sumayba.es

Datos de empresa

Número de empleados: 50-
200 empleados

**SUPERMERCADOS TU
SUPER****Rubén Navarro**

CEO

María José Navarro

Directora de Recursos
Humanos

Félix Navarro García

Director Comercial

Germán Castillo

Adjunto Dirección

Fernando Asencio Álvarez

CFO

Datos de contacto

Ctra. de la Sierra. 70, Bajo 15
Granada. 18008
958968439
ruben@tusuperpurchase.com
www.supermercadosusuper.com

Datos de empresa

Número de empleados: más de
200 empleados
Facturación 2021: más de 10
millones

TÉCNICA TAINÉ**Isabel González García**

Gerente

David González García

Gerente

Datos de contacto

C/ Orense, Nave 87. P.T.
Ogíjares
Ogíjares. 18151
Granada
958507618
isabel@taine.com
www.taine.com

Datos de empresa

Número de empleados: menos
de 5 empleados
Facturación 2021: menos de 1
millón

TECNOBELLEZA**María Begoña Pedrosa**

Gómez

Gerente

Datos de contacto

C/ Arabial 45, C.C. Neptuno,
Local 72
Granada. 18004
685422887
info@tecnobelleza.com
www.tecnobelleza.com

TEJIDOS BUENOS AI**Herminia Cabello López**

Administrador

Datos de contacto

C/ Mesones, 27
Granada. 18001
958523919



tienda@tejidosbuenosaires.com
tejidosbuenosaires.com

Datos de empresa

Facturación 2021: 1-5 millones

VILLENA SABOR**José Luis Villena Ruscalleda**

Director General

Pedro Villena Ruscalleda

Director Comercial

Datos de contacto

Ctra. Córdoba - Atarfe.
Polígono La Vega, Nave 4
Atarfe. 18230
Granada
958437088

marketing@villenasabor.com

villenasabor.com

Datos de empresa

Número de empleados: 5-50
empleados
Facturación 2021: 1-5 millones

VINOS COVIGRAN S.A.**José Carlos Martínez**

Gerente

Silvia Delgado Camero

Directora Financiera

Datos de contacto

Polígono Tecnológico, 105
Ogíjares. 18151
Granada
958509020
info@vinoscovigran.com
www.vinoscovigran.com/es/

Datos de empresa

Facturación 2021: 1-5 millones

VIVA COPIER ESPAÑA**Juan Ramón Gómez Delgado**

Administrador

Datos de contacto

Avda. el Florío, 62-63
Granada. 18015
958128153
vivacopier@vivacopier.es
vivacopier.es

Datos de empresa

Número de empleados: 5-50
empleados
Facturación 2021: 1-5 millones

**VOLDISTRIBUCIÓN
GRANADA (GRUPO
VOLDIS)****Alberto Rodríguez-Toquero
Ramos**

Director General

Datos de contacto

Camino Nuevo, 56
Peligros. 18210
Granada
958491380
info.voldis@grupovoldis.com

Datos de empresa

Facturación 2021: más de 10
millones

**VS SPORT - VSPORT
TENIS DE MESA****Víctor Manuel Sánchez
Molina**

Gerente

Datos de contacto

Avda. Fernando de los Ríos,
11, Local 2
Armillá. 18100
Granada
958293530
info@vsport.es
www.vsport-tt.com

Datos de empresa

Número de empleados: menos
de 5 empleados
Facturación 2021: 1-5 millones

YELOW GRANADA**Miguel Ángel López Bolívar**

Director General

Carmen García Soler

Directora Operaciones

Datos de contacto

Avda. San Rafael, s/n
Armillá. 18100
Granada
958122543
gerencia@yellow.es
yellow.es

Datos de empresa

Número de empleados: 5-50
empleados
Facturación 2021: 1-5 millones

CONSTRUCCIÓN Y PROMOCIÓN INMOBILIARIA

09



Isabel Molina-Olea Valdés

Directora general del Grupo Molina Olea

Confianza en el sector

El sector de la promoción inmobiliaria ha experimentado en Granada un considerable crecimiento en los últimos años, consiguiendo sortear la incertidumbre inflacionista a través de una demanda creciente que ha acompañado a la oferta pese a la escalada tanto de los tipos de interés como de los precios.

Las proyecciones de futuro de Granada parecen halagüeñas, con la entrada de capital en sectores tecnológicos como la inteligencia artificial o el sanitario, e importantes inversiones en el sector turístico. Con todo ello Granada podría catapultarse a la posición que le corresponde.

La vivienda se ha mostrado como un valor refugio para inversores que querían defenderse de las subidas

Este desarrollo económico favorecerá a su vez el crecimiento de la promoción inmobiliaria. La demanda de personal deberá acompañarse de un incremento en la oferta de vivienda nueva, que ya estamos viendo es inferior a las necesidades actuales. Para ello debemos enfrentarnos a una serie de desafíos, tales como la escasez de suelo, motivada por la orografía granadina que se caracteriza por estar rodeada de montañas y la vega; los arduos trámites burocráticos que ralentizan el comienzo de los proyectos con el consecuente encarecimiento del suelo, en detrimento de empresarios y compradores; la falta de una infraestructura acorde a los desplazamientos rutinarios de la población, que a menudo colapsa el cinturón con bloqueos eternos en las entradas de la ciudad; y por supuesto el incremento de los precios en los costes de construcción y las dificultades que experimentan hoy, tanto compradores como promotores, motivadas por el aumento de los tipos de interés. Pese a ello, en el ejercicio 2023 los números han sido positivos, y nos quedamos con unas expectativas de

cierre, según la información que nos transmiten las entidades financieras, de unos tipos que no se elevarán demasiado o incluso se mantendrán estables, pudiendo estar cerca de máximos, y de los cuales podremos ver la desescalada durante el 2024 con un progresivo descenso en los próximos años. Esto son buenas noticias para el sector de la promoción inmobiliaria, que veía como a determinados perfiles de clientes se les complicaba más el acceso a la vivienda. Esperamos que se cumplan estas previsiones y podamos ir reduciendo la incertidumbre.

En estos años, la vivienda se ha mostrado como un valor refugio para inversores que querían defenderse de las subidas. Poder adquirir sobre plano ha ofrecido importantes ventajas en este sentido, permitiendo a los compradores congelar el precio de adquisición a uno o dos años vista.

Otro aspecto a destacar es la necesidad de adaptarnos a la nueva demanda, que desde el 2020 solicita mayores espacios de terraza, jardín, o urbanizaciones con grandes zonas comunes. Además, existe una creciente población de trabajadores nómadas digitales y de personas que esperan poder disfrutar de un mayor tiempo libre en unos años con motivo de su jubilación, tanto extranjeros como nacionales, que modifican el sentido de los tradicionales destinos vacacionales. Esta demanda busca



Las proyecciones de futuro de Granada parecen halagüeñas, con la entrada de capital en sectores tecnológicos como la inteligencia artificial o el sanitario, e importantes inversiones en el sector turístico

aprovechar las bondades de la costa granadina. Lo que antes habría sido una segunda residencia ahora se convierte en la vivienda habitual o en el destino de largas temporadas. Es por ello que, tanto las administraciones de estos destinos como las empresas promotoras, debemos estar a la altura de los cambios, procurando acelerar el desarrollo de los planes parciales y dotar a estos lugares de servicios suficientes para acoger a esta nueva demanda. Desde Grupo Molina Olea hemos podido apreciar la materialización de esta tendencia en las promociones que venimos desarrollando en Playa Granada, que al encuadrarse en un clima tropical, cercano a Granada y próximo a Málaga, toma relevancia y precisa de mayores servicios de hostelería y supermercados, que estamos procurando atender con la colaboración de empresarios de estos sectores.

Las oportunidades de crecimiento y un buen rendimiento de la inversión siguen siendo posibles, los inmuebles de uso residencial continúan siendo muy apreciados por inversores, pese a las recientes dificultades

que se generan desde el gobierno. Nosotros apostamos por una vivienda que goce de un valor añadido por su calidad y enclave, que responda a las expectativas de un cliente que aprecia la mejora en el diseño y busca un mayor nivel de confort en su vivienda, lo que se traslada en un menor riesgo de la inversión para el comprador. Además, hay que trasladar al cliente que se puede producir un ahorro energético a través de la mejora de calidades, repercutiendo a su vez en un mejor envejecimiento del producto y un trato más responsable con el medio ambiente.

Al igual que en el resto de los sectores, se hace necesario procurar facilitar el ejercicio del empresario, apostando por las empresas, a las que deben facilitar, desde las administraciones, su función: desarrollar, crecer y mejorar; y acompañarlas siempre con un contexto de estabilidad política y jurídica.

La incertidumbre no desaparece ni lo hará, solo cambiará el foco de nuestra inquietud, pero gracias al estado saneado del sector; al rigor, casi extenuante, de las entidades financieras; y a la creación de productos de calidad para el cliente, por empresas altamente profesionalizadas, el gran motor económico que es la promoción inmobiliaria podrá hacer frente a los posibles futuros vaivenes de la economía.

MOLINA OLEA**Grupo empresarial de Granada con más de 50 años de experiencia**

PGrupo empresarial de Granada con más de 50 años de experiencia. Desde nuestros inicios hemos desarrollado diferentes conceptos de vivienda, siempre de gran calidad configurando conceptos residenciales de gran referencia bajo tres premisas: calidad, diseño e innovación. Viviendas con ubicaciones excepcionales en Granada y la Costa Tropical, sostenibles, cuidando de forma especial los detalles y la ejecución. Mar de Fabiola, un complejo residencial situado en Playa Granada, es uno de los proyectos más exclusivos de la Costa Tropical, un gran conjunto residencial compuesto de viviendas con amplias terrazas y vistas a un entorno único de golf y mar. Una excelente ubicación, viviendas orientadas al sur, concebidas con un diseño moderno y vanguardista, y construidas con materia-



les y equipamientos de primera calidad: solería hidrófuga Quickstep, climatización por conductos totalmente instalada Mitsubishi, mediante sistema completamente instalado de Airzone, mecanismos serie Sky de Niessen, sanitarios Noken de Porcelanosa, griferías Hansgrohe, y cocinas amuebladas y equipadas con primeras marcas. Visite nuestros pisos piloto en el área comercial La Goleta, Playa Granada.

Francisco Hernández

Consejero - Dirección General

Ana Hernández Galán

Dirección Comercial

Datos de contacto

C/ Beethoven, 10

Granada. 18006

958125852

anfrasa@anfrasa.com

www.anfrasa.com

Datos de empresa

Número de empleados: 50-200 empleados

Facturación 2021: 5-10 millones

AÑIL - GRUPO ACONSER**José Jiménez Espín**

Subdirector General Añil

Construcciones

Luis Sierra Carrillo de**Albornoz**

Director General

Datos de contacto

C/ Torre de Comares, 1 Bis

Granada. 18004

958210777

info@aconser.com

www.añilconstrucciones.com

Datos de empresa

Número de empleados: 50-200 empleados

ÁRIDOS ANFERSA - CANTERA LOMA UMBRÍA**Francisco Coca Sánchez**

Administrador Único

Datos de contacto

Avda. Constitución, 63

Freila. 18812

Granada

958712089

administracion@anfersa.es

www.anfersa.es

Datos de empresa

Número de empleados: 5-50 empleados

Facturación 2021: más de 10 millones

ÁRIDOS HERMANOS GUERRERO**Juan de Dios Guerrero****Salinas**

Gerente

Datos de contacto

Camino de Jayena, 19

Alhendín. 18620

Granada

958576051

info@aridosguerrero.com

www.aridosguerrero.com

ACONSER GRUPO EMPRESARIAL**Raúl Rodríguez Artacho**

Consejero Delegado y Director General de Vivendio

Luis Sierra Carrillo de**Albornoz**

Consejero y Director General

Antonio Miguel de la Torre**Hita**

Presidente

Datos de contacto

C/ Torre de Comares, 1 BIS

Granada. 18007

958217091

info@aconser.com

www.aconser.com

Datos de empresa

Número de empleados: más de 200 empleados

Facturación 2021: más de 10 millones

AFCCONSTRUCCIONES Y CONTRATAS**Carlos López Navarrete**

Administrador

Datos de contacto

C/ Progreso, 9

Granada. 18109

607272146

info@afconstrucciones.com

www.afconstrucciones.com

Datos de empresa

Facturación 2021: 5-10 millones

AGRIHAT**Manuel Aguado Toledo**

Socio-Director (Resp. Flotas)

Antonio Aguado Toledo

Socio-Director (Gerente)

Datos de contacto

C/ Los Arroyos, 8, Bajo 1. P.E.

Metropolitano

Escúzar. 18130

Granada

958583057

antonio.aguado@agrihat.es

agrihat.es

Datos de empresa

Número de empleados: 5-50

empleados

Facturación 2021: 5-10 millones

ALBAM CONSTRUCCIÓN**José Antonio Alba Molino**

Gerente

Datos de contacto

Carrera de la Virgen, s/n

Chauchina. 18330

Granada

958447030

info@albam.es

www.albam.es

Datos de empresa

Facturación 2021: 1-5

millones

ALDABA HOMES**Juan de Dios Molinero****Moreno**

Director / Gerente

María José Rojas García

Administradora

Datos de contacto

C/ Arabial, 96, Bajo 1

Granada. 18003

653687180

imolinero@aldabahomes.com

www.aldebahomes.com

Datos de empresa

Número de empleados: menos

de 5 empleados

Facturación 2020: 5-10

millones

Facturación 2021: 5-10

millones

**ALDAL | ALUMINIOS DE ANDALUCÍA Y LEVANTE****Isaac Gómez Carvajal**

Director General

Datos de contacto

C/ Motril, Parc. R136-R137.

P.I. Juncaril

Albolote. 18220

Granada

958101099

granada@aldalsl.es

aldalsl.es

Datos de empresa

Facturación 2021: 1-5 millones

ALFARJÍA**José Antonio García Acosta**

Arquitecto

Álvaro García Acosta

Ingeniero de Edificación

Datos de contacto

C/ Recogidas 10, 3ºB

Granada. 18002

680652210

info@alfarjia.com

alfarjia.com

Datos de empresa

Número de empleados: menos de 5 empleados

Facturación 2020: 1-5

millones

AMG ALQUILER DE MAQUINARIA**José Antonio García Ceballos**

Director General

Datos de contacto

C/ Salobreña, 4

Albolote. 18220

Granada

958402963

jose@amgalquiler.com

www.amgalquiler.com

Datos de empresa

Número de empleados: 5-50

empleados

Facturación 2020: 1-5

millones

ANFRASA CONSTRUCCIONES

COSENTINO



Premio Nacional
de Innovación 2021

COSENTINO
"Gran empresa"



Meaningful Design to Inspire People's Lives

La naturaleza nos brinda belleza e inspiración.
El número áureo se muestra en la proporción de las hojas,
las caracolas, las personas y de todo lo que diseñamos
y creamos. Nos servimos de ella para crear una vida
saludable para el presente y futuro. Una vida con alma.

Diseño con alma para inspirar la vida de las personas.



silestone DEKTON SENSEA

Encuentra inspiración en cosentino.com

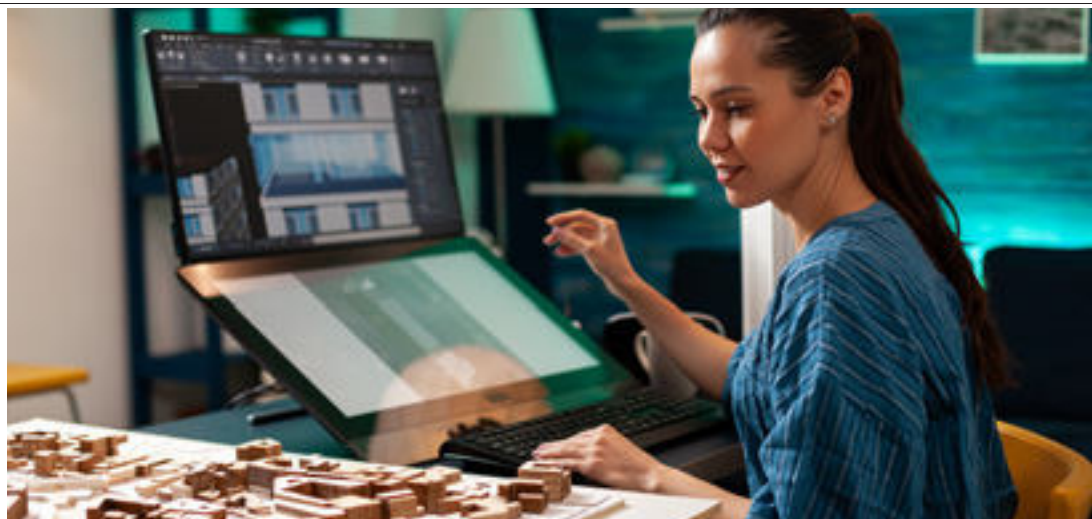
**Datos de empresa**

Facturación 2021: más de 10 millones

CONSTRUCCIONES PORMAN

Miguel Ángel Alcázar Padial

Director General

Datos de contacto

C/ San Antón, 72

Granada. 18005

958536158

info@porman.es

www.porman.es

Datos de empresa

Número de empleados: 5-50 empleados

CONSTRUCCIONES RÍOS NAVARRETE

Juana Ríos Ruiz

Directora General

Datos de contacto

C/ Juan Ramón Jiménez, 7, Bajo

Alhama de Granada. 18120

Granada

958360919

administracion@riosnavarrete.es

riosnavarrete.es

Datos de empresa

Número de empleados: 5-50 empleados

Facturación 2020: 1-5 millones

Facturación 2021: 1-5 millones

CONSTRUCCIONES RODRÍGUEZ

José Rodríguez Megías

Administrador

Luis Miguel Rodríguez

Megías

Administrador

Datos de contacto

C/ Alhama, 11

Granada. 18005

958536060

info@construccionesrodriguez.es

construccionesrodriguez.es

CONSTRUCCIONES Y REFORMAS MONTESUR

Gerardo Antúez

Administrador

Datos de contacto

Avda. del Mediterráneo, 9

Salobreña. 18680

Granada

958870507

administracion@montesursl.com

montesursl.com

Datos de empresa

Facturación 2021: 5-10 millones

ÁRIDOS INTERNACIONALES DEL MEDITERRÁNEO

Ismael Ortega Jiménez

Administrador Único

Datos de contacto

Paraje del Tío Polvora, Cantera Cerro Los Bolos II

Gor. 18870

Granada

628619039

info@aridos-

internacionales.com

www.aridos-

internacionales.com

Datos de empresa

Número de empleados: 5-50 empleados

Facturación 2021: 1-5 millones

ÁRIDOS LOS LINOS

Manuel Delgado Moles

Administrador

Datos de contacto

Ctra. N-323a, Km. 153,5

Padul. 18640

Granada

958790126

aridos@loslinos.es

www.loslinos.es

Datos de empresa

Facturación 2021: 1-5 millones

ARTECSO GROUP

Javier Moscoso García

Director General

José Luis García Morilla

Dirección de Activos Bancarios

Antonio Fernando Navajas

Martin

Dirección Área Edifica

David Sola Martínez

Dirección Área Edificación

Aurora Moscoso García

Directora Financiera

Datos de contacto

Ctra. de Alhama, 6, Bajo

Churriana de la Vega. 18194

Granada

958973935

info@artecso.es

www.artecso.es

Datos de empresa

Número de empleados: 50-

200 empleados

Facturación 2020: 5-10

millones

Facturación 2021: 5-10 millones

AZULEJOS GUADIX

Juan Antonio Caro Hidalgo

Director General

Datos de contacto

Avda. Mariana Pineda, 60

Guadix. 18500

Granada

958661541

info@azulejosguadix.es

azulejosguadix.es

Datos de empresa

Facturación 2021: 1-5 millones

BELIOS ACÚSTICA

Nicolás Marín Sánchez

CEO

Francisco Martín Mena

Director de Construcción

Jesús Santos Pan

Director Técnico

Datos de contacto

Avda. de Conocimiento, s/n,

Edificio I+D, Planta 1

Armillá. 18100

Granada

603693683

info@belios.es

www.belios.es

Datos de empresa

Número de empleados: 5-50

empleados

Facturación 2021: menos de 1 millón

BERBEL PORCEL ASOCIADOS

Juan María Berbel García

CEO

Datos de contacto

C/ Postigo Velutti, 4, 1º A

Granada. 18011

958436351

berbel@berbelporcel.com

berbelporcel.com

Datos de empresa

Número de empleados: 5-50

empleados

Facturación 2020: 1-5 millones

Facturación 2021: 1-5 millones

CEFERINO CERVERA E HIJOS

Antonio Javier Cervera

Administrador

Belén Cervera Calvo

Responsable de Compras

Ceferino Cervera Calvo

Administrador

Datos de contacto

Ctra. de la Estación, 27

Tocón. 18380

Granada

958335043

admon@ceferinocerveraeijos.es

ceferinocerveraeijos.es

Datos de empresa

Facturación 2021: 1-5 millones

CÉSPED Y PISTAS - GRUPO VEMACOP

Ildefonso Torres

Gerente - Ingeniero de

Caminos

Datos de contacto

Ctra. La Zubia, s/n, Cortijo el Nogal

Granada. 18008

958138395

cespedypistas@gmail.com

www.cespedypistas.com

Datos de empresa

Número de empleados: menos

de 5 empleados

Facturación 2020: menos de 1

millón

Facturación 2021: menos de 1 millón

CMYK ARQUITECTOS

Alejandro Jiménez Ortiz

Socio Fundador

Datos de contacto

Avda. de la Ilustración, 51

Granada. 18016

858887665

aj@cmky-arq.es

cmky-arq.es

Datos de empresa

Número de empleados: menos

de 5 empleados

Facturación 2020: menos de 1

millón

CONSTRUCCIONES GLESA

Ramón García Sánchez

Director en Grupo

Construcciones Glesa

Hormacesa

Emilia Gómez Ruiz

Directora Financiera

Datos de contacto

C/ San Antón, 72

Granada. 18005

958521401

cglesa@cglesa.com

glesa.es

Datos de empresa

Facturación 2021: más de 10

millones

CONSTRUCCIONES PÉREZ JIMÉNEZ

José María Pérez Pérez

Director General

Datos de contacto

Avda. de Andalucía s/n. P.I. El

Florío

Granada. 18014

958804289

rrhh@grpj.es

www.grpj.es

| | | | | |
|---------------------------------------------------------------------------------------------------------------------------------------------------------------------------------------------------------------------------------------------------------------------------------------------------------------------------------------------|----------------------------------------------------------------------------------------------------------------------------------------------------------------------------------------------------------------------------------------------------------------------------------------------------------------------------------------------------------|-------------------------------------------------------------------------------------------------------------------------------------------------------------------------------------------------------------------------------------------------------------------------|-----------------------------------------------------------------------------------------------------------------------------------------------------------------------------------------------------------------------------------------------------------------------------------------------------------------------------------|---------------------------------------------------------------------------------------------------------------------------------------------------------------------------------------------------------------------------------------------------------------|
| COSENTINO CENTER GRANADA Datos de empresa Polígono Industrial El Salado, Sector P-1, Parcela 10, Manzana 2 - Santa Fe 958 511 334 granada@cosentino.com www.cosentino.com/es | 670336816 administracion@deinoasl.com deinoasl.com Datos de empresa Número de empleados: más de 200 empleados Facturación 2020: 5-10 millones Facturación 2021: 5-10 millones | Granada 958958710 administracion@devitroeuro a.com devitroeuro.com/ Datos de empresa Número de empleados: 5-50 empleados Facturación 2021: 1-5 millones | www.estudiosergiocastro.es Datos de empresa Número de empleados: 5-50 empleados Facturación 2020: menos de 1 millón | C/ Huétor Vega, 10. P.I. Juncaril Albolote. 18220 Granada 958467060 info@extintoresmanzano.es www.extintoresmanzano.com Datos de empresa Número de empleados: 5-50 empleados Facturación 2021: 1-5 millones |
| CYRA CONSTRUCCIÓN Y RESTAURACIÓN Jesús Fernández Adarve Administrador Datos de contacto Plaza de San Agustín, 3. Casa Zayas Granada. 18001 958076296 administracion@cyra.es www.cyra.es Datos de empresa Número de empleados: 5-50 empleados Facturación 2020: 1-5 millones | DEOGA DESARROLLO Y EJECUCIÓN DE OBRA Alfonso José Garach Morcillo Administrador Pablo García-Espona García Director Técnico Datos de contacto C/ El Charcón, 110, Bajo Granada. 18008 958225251 administracion@deoga.es deoga.es Datos de empresa Facturación 2021: 5-10 millones | ECOFILIA José Ramón Cano Pulido Administrador Datos de contacto C/ Málaga, 6 y 7 Fuente Vaqueros. 18340 Granada 958496980 ecofilia@ecofilia.es ecofilia.es Datos de empresa Facturación 2021: 1-5 millones | EXCAVACIONES PASTOR Francisco José Pastor Molina Gerente Datos de contacto C/ Imprenta, 3. Edificio EXPA. P.I. La Rosa V Chauchina. 18330 Granada 958496077 expa@expa.es expa.es Datos de empresa Facturación 2021: 5-10 millones | FAIN ASCENSORES Gema Mediavilla Directora de Marketing y Comunicación Datos de contacto C/ Torre de la cautiva, Esq. Torre de la Polvora, Local 4 Granada. 18008 958522564 fain@fainascensores.com fain.es |
| DEINOA Jessica Herrera Alfonso Gerente Datos de contacto C/ Cervantes, 50 Deifontes. 18570 Granada | DEVITRO EUROPA Sergio Pérez Hernández Gerente Datos de contacto Avda. de Córdoba, 26, P.I. ASEGRA Peligros. 18210 | ESTUDIO SERGIO CASTRO Sergio Castro Juárez Gerente Datos de contacto C/ Pino, 4, 2ªA Granada. 18005 692672687 info@estudiosergiocastro.es | EXTINTORES MANZANO Tamara Manzano Vargas Directora Comercial, Calidad y Medioambiente Miguel Manzano Ferrer Director de I+D Carmen Martín García Directora de contabilidad y administración Miguel Manzano Romera Jefe de Producción Datos de contacto | GEOCAMINOS Nicolás Baldomero Martínez Checa Director General Datos de contacto C/ El Castañal, 6 Bajo Granada. 18008 958262472 geocaminos@geocaminos.es |



JOCON
Infraestructuras

Los puentes
se construyen
con **personas**

958 129 679
info@jocon.es
www.jocon.es

JOCON**30 años como referente en la construcción de grandes estructuras de obra civil**

Jocon Infraestructuras es una compañía con una trayectoria de casi 30 años que se ha situado como un referente en la construcción de grandes estructuras de obra civil. En este ámbito es una de las 5 principales empresas a nivel nacional siendo líderes en Andalucía y zona sur. Entre sus clientes principales se encuentran las principales constructoras españolas como Sacyr, Ferrovial, Acciona, Sando y OHL entre otras. Además, también es un referente como contratista de obra civil para algunas administraciones

como la Agencia de Obra Publica de la Junta de Andalucía, importantes Ayuntamientos andaluces, Diputaciones, etc. Al frente de la empresa está la segunda generación de la familia Martínez Amat, que forma el consejo de administración, junto con el director general Antonio Rubio Belmonte, en un reciente avance de profesionalización y crecimiento que les está llevando a una previsión de facturación en este 2023 cercana a los 8M€.



como la Agencia de Obra Publica de la Junta de Andalucía, importantes Ayuntamientos andaluces, Diputaciones, etc. Al frente de la empresa está la segunda generación de la familia Martínez Amat, que forma el consejo de administración, junto con el director general Antonio Rubio Belmonte, en un reciente avance de profesionalización y crecimiento que les está llevando a una previsión de facturación en este 2023 cercana a los 8M€.

GRUPO LUNA

Vicente de Luna González

Propietario

Concepción de Luna González

Propietario

Óscar de Luna González

Propietario

Datos de contacto

C/ Méndez Núñez, 7-9

Granada. 18003

958201010

comunicaciones@delunagroup.com

www.deluna.group

GRUPO MAMSA - METALÚRGICA ANDALUZA DE ALQUILERES

Ramón Vicente Moreno

Gerente

Datos de contacto

C/ Almería 31 Polígono

ASEGRA

Peligros. 18210

Granada

958400140

info@grupomamsa.com

grupomamsa.com

Datos de empresa

Facturación 2021: 1-5 millones

GRUPO MAYFO

Francisco José Foche Mayas

Director General

Datos de contacto

C/ Acera del Darro, 40 Bajo

Granada. 18005

958536190

ffoche@mayfo.com

www.mayfo.com

Datos de empresa

Número de empleados: 5-50

empleados

Facturación 2021: más de 10 millones

GRUPO NEVOT - PROLUGARFER

Ana María García Estudillo

Gerente

Datos de contacto

C/ Recogidas, 50, 1º Izq.

Granada. 18002

958133474

ventas@gruponevot.com

www.gruponevot.net

Datos de empresa

Número de empleados: 5-50

empleados

Facturación 2021: 5-10 millones

GRUPO STEEL

Rodrigo Gómez Guzmán

Director / Gerente

Datos de contacto

C/ Purullena, 11. P.I. Juncaril

Peligros. 18210

Datos de empresa

Facturación 2021: 1-5 millones

GEOGEST GEOSYSTEMS

Antonio José Puerto

Montalbán

Administrador y

Representante Legal

Datos de contacto

C/ Loja, Parc.16, Oficina 3 -

P.I.Juncaril

Peligros. 18210

Granada

691667186

info@geogest.es

geogest.es

Datos de empresa

Número de empleados: 5-50

empleados

Facturación 2020: menos de 1

millón

Facturación 2021: menos de 1

millón

GEOTÉCNICA DEL SUR

Juan Carlos Hernández

Garvayo

Director General

Datos de contacto

P.I. Juncaril, Parcela 102,

Edificio C

Peligros. 18210

Granada

958229047

info@geotecnicadelsur.com

www.geotecnicadelsur.com

Datos de empresa

Número de empleados: 50-

200 empleados

GRANAMAX MATERIALES PARA LA CONSTRUCCIÓN

Manuel Fuentes Rienda

Administrador

Maximiliano Díaz Martínez

Gerente

Datos de contacto

Avda. Córdoba, 5. P.I. ASEGRA

Peligros. 18210

Granada

958653777

info@granamax.com

granamax.com

Datos de empresa

Facturación 2021: 1-5 millones

GRÚAS ALHAMBRA

Abraham Molina Ariza

Gerente

Ana Molina Ariza

Director Financiero

Datos de contacto

C/ Loja, Parcela117-118 P.I.

Juncaril

Peligros. 18210

Granada

958490900

info@gruasalhambra.com

gruasalhambra.com

Datos de empresa

Número de empleados: 50-

200 empleados

Facturación 2020: 5-10 millones

Facturación 2021: 5-10 millones

GRULOP - OBRA CIVIL, INGENIERÍA, EDIFICACIÓN E HIDRÁULICA

Carlos López Navarrete

CEO

Datos de contacto

C/ Construcción 2, Pol.

Industrial El Florío

Granada. 18015

958200681

info@grulop.com

grulop.com/

**Datos de empresa**

Facturación 2021: más de 10

millones

GRUPEMA - COMERCIAL PEÑA SERVICIOS S.A.

María Sandra Peña González

Administrador

Juan Manuel Peña

CEO

Antonio Enamorado Cañadas

Jefe de Ventas

Datos de contacto

C/ Juncos s/n, (Ribera izq. del

Genil)

Granada. 18006

958816500

info@grupema.com

www.grupema.com

Datos de empresa

Facturación 2021: 1-5 millones

GRUPO AZVI

Manuel Contreras Caro

Presidente

Datos de contacto

C/ Almendralejo, 5

Sevilla. 41019

azvi@azvi.es

www.azvi.es

GRUPO DESNIVEL

Miguel Ángel Gómez

Maqueda

Gerente Desnivel España

Datos de contacto

C/ Molvizar, Parc. R102. P.I.

Juncaril

Albolote. 18220

Granada

958291939

espana@grupodesnivel.com

grupodesnivel.com

Datos de empresa

Facturación 2021: 5-10 millones

GRUPO LAMINEX

Francisco Javier Arechavala

Cantera

Director / Gerente

Datos de contacto

Camino de la Torrecilla s/n

Maracena. 18200

Granada

958420570

info@grupolaminex.com

grupolaminex.com

Datos de empresa

Facturación 2021: 1-5 millones

PRODESUR**Una década haciendo realidad proyectos públicos y privados**

Prodesur Construcción y Proyectos es una empresa del sector de la construcción que ejecuta todo tipo de obras tanto de infraestructuras como de edificación

desde hace casi una década. Trabaja tanto en el sector público como privado. Su sede principal está ubicada en Granada pero ofrece sus servicios a nivel nacional, allí donde lo requieran sus clientes. Actualmente está presentes en la Comunidad de Madrid y en Andalucía ejecutando importantes obras hidráulicas, de urbanización, de edificación e incluso de eficiencia energética.



El 'know how' de Prodesur tiene su base en el rigor, la excelencia y la disciplina de sus procedimientos, lo que hace posible satisfacer las necesidades de sus clientes de la manera más completa posible. Es capaz de ejecutar obras de gran envergadura a través de alianzas con algunas de las grandes empresas constructoras del país.

Facturación 2021: 1-5 millones

JOCON INFRAESTRUCTURAS

Consuelo Martínez Amat
Vicepresidenta Consejo
Blanca Antonio Martínez Amat
Secretaria Cosejo
José Martínez Amat
Presidente del Consejo
Antonio Rubio Belmonge
Director General

Datos de contacto
C/ José Luis Pérez Pujadas, 6.
Edif. Forum
Granada. 18006
680410192
j.martinez@jocon.es
www.jocon.es

KALPAE IBÉRICA - HITAMARÍN

Francisco Javier Hita Pedraza
Gerente
Datos de contacto
Ctra. Beas de Granada, Km. 1
Huétor Santillán. 18183
Granada
958414081
albertohita@hitamarin.es
kalpaeiberica.com
Datos de empresa
Facturación 2021: 1-5 millones

LOS BUENOS - PROYECTOS DE INTERIORISMO Y DECORACIÓN

José Castilla Sánchez
Gerente
Datos de contacto
C/ Mariana Pineda, 86 - Bajo
Vélez de Benaudalla. 18670
Granada
958622140
home@losbuenos.es
www.losbuenos.es
Datos de empresa
Número de empleados: 5-50
empleados
Facturación 2020: menos de 1 millón
Facturación 2021: 1-5 millones

LADRILLOS SUSPIRO DEL MORO

Eliseo Ruiz Moro
Director General
Datos de contacto
Ctra. Granada-Motril, Km. 10
Otura. 18630
Granada
958559904
web@lsm.com.es
lsm.com.es
Datos de empresa

Granada
958412416
Info@gruposteel.es
gruposteel.es
Datos de empresa
Facturación 2021: 5-10 millones

H26 CONSTRUCCIÓN - ESTRUCTURAS Y FERRALLAS

Luis Alberto San José Ulzurrun Asanza
Administrador
Datos de contacto
Plaza Castillejos, 4, Local 2
Maracena. 18200
Granada
958491764
h26construccion@gmail.com
www.h26construccion.com
Datos de empresa
Facturación 2021: 1-5 millones

HERMACASTI

Juan José Castillo Castillo
Administrador
Datos de contacto
C/ Las Pocillas, s/n
Albondón. 18708
Granada
958956956
hermacasti@hermacasti.es
hermacasti.es
Datos de empresa
Facturación 2021: 5-10 millones

HERRAMIENTAS Y VALENZUELA

Moisés Valenzuela Ciruela
Director / Gerente
Datos de contacto
C/ ENCISO 40
Alhama de Granada. 18120

Granada
958360115
administracion@hyvalenzuela.com
www.hyvalenzuela.com
Datos de empresa
Facturación 2021: 1-5 millones

HIERROS CENARRO
Cesáreo Cenarro Montoro
Presidente

Datos de contacto
Ctra. A-92G, Km. 6,8
Granada. 18014
958207100
info@hierroskenarro.com
www.hierroskenarro.es
Datos de empresa
Facturación 2021: 1-5 millones

HIERROS ROJO

Jesús Rojo Molina
Director / Gerente
Datos de contacto
P.I. La Noria, s/n
Baza. 18800
Granada
958860035
comercial@hierrosrojo.es
hierrosrojo.es
Datos de empresa
Facturación 2021: 5-10 millones

HIERROS VELETA

María Mercedes Morales Casares
Director General
Datos de contacto
C/ Lanjarón, 311. P.I. Juncaril
Albolote. 18220
Granada
958465480
hierrosveleta@hotmail.es
hierrosveleta.com

Datos de empresa
Facturación 2021: 1-5 millones

HORMACESA | HORMIGONES ASFÁLTICOS ANDALUCES

Carlos Colina Robledo
Director General
Datos de contacto
C/ San Antón, 72, Planta 6, Of. 6
Granada. 18005
958257416
info@hormacesa.com
www.hormacesa.com
Datos de empresa
Facturación 2021: más de 10 millones

HORMIGONES FILABRES

Carmen Coca Sánchez
Director General
Datos de contacto
C/ Rubén Darío, 8, 1ªA
Baza. 18800
Granada
958712089
gerencia@hormigonesfilabres.com
hormigonesfilabres.com
Datos de empresa
Facturación 2021: 1-5 millones

HORMIGONES LASTRA

Francisco Lastra Junco
Administrador
Datos de contacto
Avda. de Barcelona, 6
Granada. 18006
958121719
alastra@hormigoneslastra.com
hormigoneslastra.com
Datos de empresa
Facturación 2021: 1-5 millones

HORMIGONES MANUEL FERNÁNDEZ

María Inés Fernández
Director / Gerente
Datos de contacto
C/ Río Dílar, 5
Gabiá Grande. 18110
Granada
958584620
hormigonesmanuelfernandez@gmail.com
hormigonesmanuelfernandez.com
Datos de empresa
Facturación 2021: 1-5 millones

HYV HIDRÁULICAS Y VIALES

Manuel Ángel Castillo Jiménez
Director Técnico
Datos de contacto
C/ Construcción, 2, P.I. El Florío, P-30
Granada. 18014
958804289
info@hidraulicasyviales.es
www.hidraulicasyviales.es
Datos de empresa
Facturación 2021: 1-5 millones

INDICE FACILITY SERVICIOS

Luis Ventura Marcos Ortiz
Director General
Blanca Gavilan
Dirección administración
Datos de contacto
C/ Loja, 11 P.I. Juncaril
Albolote. 18220
Granada
958019847
info@indicefs.com
indicefs.com
Datos de empresa
Número de empleados: 5-50
empleados

AZVI**Más de cien años de experiencia
construyendo valor**

Somos un grupo empresarial con más de 100 años de experiencia en la construcción, promoción y desarrollo de proyectos

de infraestructuras y servicios en Europa, América y Oriente Medio.

Nuestra cultura corporativa se basa en satisfacer a nuestros grupos de interés mediante una organización dinámica y eficiente, y una firme apuesta por la mejora continua, integrando, como empresa socialmente responsable, en la gestión de nuestras actividades los criterios económicos y



de gobernanza junto con los sociales y medioambientales, de seguridad y salud en el trabajo, de ética y transparencia, para lograr un desarrollo sostenible.

Desde Grupo Azvi afrontamos el futuro con el propósito de construir valor.

Facturación 2021: 5-10 millones

M. POVEDANO FOCHE

Miguel Povedano Foche

Consejero Delegado

Datos de contacto

Avda. Sierra Nevada, 92, Local 2
Granada. 18190

609544705

info@mpovedano.com

www.mpovedano.com

Datos de empresa

Número de empleados: 5-50
empleados

Facturación 2021: 1-5 millones

MADERAS ALFONSO

José García Bañón

Presidente

Alfonso García Bañón

Secretario

Datos de contacto

Avda. Jaén, s/n. P.I. ASEGRA
Peligros. 18210
Granada

958405522

administracion@maderasalfonso.com

www.maderasalfonso.com

Datos de empresa

Facturación 2021: 1-5 millones

MADERAS CAPILLA

María Nieves Capilla Solera

Administradora

Datos de contacto

Camino de Purchil, 76

Granada. 18004

667617229

info@maderascapilla.com

maderascapilla.com

Datos de empresa

Número de empleados: 5-50
empleados

Facturación 2020: 1-5 millones

MADERAS EL TRÉBOL

Francisco Eduardo Alcalde

González

Gerente

Datos de contacto

P.I. La Gasolinera, Parcela 40
Salobreña. 18680

Granada

958617107

maderaseltrebol@gmail.com

www.maderaseltrebol.com

Datos de empresa

Número de empleados: menos
de 5 empleados

Facturación 2021: menos de 1
millón

**MARACOF
CONSTRUCTORA**

José Antonio Martínez

Ramírez

Director General

Datos de contacto

C/Periodista Fernando Gómez
de la Cruz, 17. 2-23

Granada. 18014

958172854

info@maracof.es

www.maracof.es

Datos de empresa

Facturación 2021: más de 10
millones

**MÁRMOLES MARTÍN
RUBIÑO**

Begoña Martín Correa

Administrador

Datos de contacto

Ctra. Granada, Cruce de Lobres s/n
Lobres. 18610

Granada

958831505

info@marmolesmartinrubino.com

www.marmolesmartinrubino.com

Datos de empresa

Número de empleados: 5-50
empleados

Facturación 2021: 1-5 millones

**MEDINA Y NAVARRO
PUERTAS Y
DECORACIÓN**

Inés Medina Navarro

Presidenta

Datos de contacto

C/ Iznalloz, s/n. P.I. Juncaril
Albolote. 18220

Granada

958467682

informacion@medinaynavarro.es

medinaynavarro.es

Datos de empresa

Facturación 2021: 1-5 millones

**MERCADO VARGAS
ARQUITECTURA**

José Ángel Mercado Vargas

CEO - Director Área Proyectos

María José Mercado Vargas

Directora Área Ingeniería

Julia Díaz Ruiz

Directora Área Arquitectura

Datos de contacto

C/ Salobreña, 96 -Juncaril

Albolote. 18220

Granada

958466281

info@mercadovargas.com

www.mercadovargas.com

Datos de empresa

Número de empleados: menos
de 5 empleados

Facturación 2021: menos de 1
millón

**METALÚRGICA -
VENTANAS ÍCALO**

Jorge Iglesias Puerta

Gerente

Datos de contacto

P.T. Ogijares, Nave 73

Ogijares. 18151

Granada

958509097

info@metalurgicaicalo.com

www.ventanasicalo.com

MJ INGENIERÍA

María José Gil Rodríguez

Directora

Datos de contacto

C/ San Antón, 72, Edf. Real

Center. Planta 4, Oficina 5

Granada. 18005

650363065

info@mjingenieria.es

www.mjingenieria.es

**MULCONSA
EDIFICACIÓN Y CIVIL**

Victoriano Manuel Moreno

Fuentes

Socio Fundador y Director

Ejecutivo

Datos de contacto

C/ Puerta Real de España, 1, 4ª A

Granada. 18009

958210475

info@mulconsa.es

mulconsa.es

Datos de empresa

Facturación 2021: 5-10 millones

**NACIMIENTO
INFRAESTRUCTURAS Y
MEDIOAMBIENTE**

Miguel Ángel Rodríguez

Lorenzo

Administrador

Datos de contacto

C/ Periodista Fernando Gómez

de la Cruz, 17, 1ª planta

Granada. 18014

958170441

info@gruponacimiento.com

gruponacimiento.com

Datos de empresa

Facturación 2021: 5-10 millones

OBRAS Y SERVICIOS VIALTI

Antonio Ruiz

Director Financiero

Domingo Ortega Cobo

Director Técnico

Datos de contacto

Plaza Al-Andalus, Bloque 9, Local 1

Baza. 18800

Granada

958860664

info@vialti.es

www.vialti.es

Datos de empresa

Facturación 2021: 5-10 millones

**PINTURAS Y
DECORACIONES
ALDECO**

José Carlos Gómez Jiménez

Directivo

Datos de contacto

Plaza catedrática Asunción

Linares

Granada. 18016

622290887

info@pinturasydecoracionesal

deco.com

www.pinturasydecoracionesal

deco.com

**PRODESUR
CONSTRUCCIÓN Y
PROYECTOS**

Christian López Carbonne

CEO

Datos de contacto

C/ San Antón, 72

Granada. 18005

958043760

Info@prodesurconstruccion.com

www.prodesurconstruccion.com

PROYECTOS VÍAS SA

Luis Atero Maldonado

Director General

Datos de contacto

C/ Loja, Parcela 3, nº 7. P.I. Juncaril

Albolote. 18210

Granada

958087422

info@proyectosvias.com

www.proyectosvias.com

Datos de empresa

Facturación 2021: 5-10 millones

RAFAEL CEBALLOS

María Lourdes Ceballos

Fernández

COSENTINO

Una compañía global que produce superficies sostenibles



Cosentino es una compañía global que produce superficies sostenibles de alto valor para la arquitectura y el diseño. Como empresa líder, imagina y anticipa junto con sus clientes y socios soluciones que proporcionan un diseño con alma para inspirar la vida de las personas.

Este objetivo es posible gracias a marcas pioneras en sus respectivos segmentos tales como Silestone®, Dekton® o Sensa by Cosentino®, superficies innovadoras que permiten crear ambientes y diseños únicos para el hogar y los espacios públicos.



La compañía basa su modelo de negocio en la internacionalización, el I+D, la sostenibilidad, la seguridad y la salud laboral, la formación, y su compromiso con la sociedad y las comunidades locales donde está presente. En este sentido, el corazón de Cosentino en Granada es su "Center" ubicado en el Polígono Industrial El Salado en Santa Fe, desde dónde da servicio logístico y atiende a los profesionales de la provincia.

Responsable de Compras

Datos de contacto

C/ Madrid, 172. P.T. Ogijares
Ogijares. 18151
Granada
607370923
gerente@valsan.es
www.valsan.es
Datos de empresa
Número de empleados: 5-50
empleados
Facturación 2021: más de 10 millones

VIA-BLE SOLUCIONES CONSTRUCTIVAS

Javier Molino Serrano

Director de Gestión

Roberto Rodelas García

Director de Desarrollo

Datos de contacto

C/ José Luis Pérez Pujadas, 8,
planta 2ª oficina B23
Granada. 18006
958192623
info@via-ble.com
www.via-ble.com

Datos de empresa

Número de empleados: 5-50
empleados
Facturación 2021: 5-10 millones

VIGUETAS Y FORJADOS TOR

Miguel Cerrillo Montes

Gerente

Miguel Cerrillo Cuevas

Director Técnico

Datos de contacto

Venta Santa Bárbara, s/n
Loja. 18300
Granada
630355798

fabrica@forjadostor.es

www.linkedin.com/company/vigueta-y-forjados-tor/

Datos de empresa

Número de empleados: 5-50
empleados

VISOOGSA

José Torrente García

Director Gerente

Datos de contacto

Avda. de la Constitución, 29-31
Granada. 18014
958292414
visogsa@dipgra.es

www.visogsa.es

Datos de empresa

Número de empleados: 5-50
Facturación 2021: 5-10 millones

Administrador

Datos de contacto

Avda. San Rafael, s/n
Armillá. 18100

Granada

958253081

ceballos@ceballos.org

grupoceballos.com/

Datos de empresa

Facturación 2021: 1-5 millones

SEDINFRA S.A.

José Ramón Cano

Administrador

Cristóbal Torres Moral

Director General

Ismael Cano Pulido

Director de Producción

Datos de contacto

C/ Los Toriles, s/n, P.I. Sierra Elvira
Artafe. 18230

Granada

958411192

sedinfra@sedinfra.es

www.sedinfra.es

Datos de empresa

Número de empleados: 50-200 empleados

SERCOINS

Pedro Puertas Aguilera

Director General

Datos de contacto

C/ Montevideo, Bloque 1, Bajo 2
Maracena. 18200

Granada

958965450

info@sercoins.es

sercoins.es

Datos de empresa

Facturación 2021: 1-5 millones

SEVEGRA

Rafael Ruiz Ruiz

Director General

Datos de contacto

C/ Lugo, 101. Polígono

Tecnológico

Ogijares. 18151

Granada

958506775

info@sevegra.com

sevegra.com

Datos de empresa

Facturación 2021: 1-5 millones

STRUGAL GRANADA

Juan Luis Castro Pérez

Gerente Zona Sistemas

Aluminio

Datos de contacto

C/ Córdoba, s/n. P.I. Asegra
Peligros. 18210

Granada

958402040

granada@strugal.com

www.strugal.com

Datos de empresa

Número de empleados: 5-50
empleados

SUMELGRA MEDIA TENSIÓN

José Manuel Hernández

Dumont

Director General

Datos de contacto

C/ Loja, Parcela 123-124,
Nave 2. P.I. Juncaril

Peligros. 18210

Granada

958465662

sumelgra@sumelgra.com

sumelgra.com

Datos de empresa

Facturación 2021: 1-5 millones

TORO MACHINERY

Manuel Toro Ortega

CEO

Datos de contacto

Ctra. Bailen-Motril Km. 149, Nave 3

Padul. 18640

Granada

958107042

info@torogp.com

www.toromachinery.com

Datos de empresa

Facturación 2021: 1-5 millones

TRAFISA

Israel Sánchez Arenas

Gerente

Datos de contacto

c/ Leñadores, 28. Polígono

Ind. Las Canteras

Monachil. 18193

Granada

958502951

info@trafisa.com

www.trafisa.es

Datos de empresa

Facturación 2021: 5-10 millones

TUYSER - PROYECTOS DE CONSTRUCCIÓN A MEDIDA

Juan Padial Gutiérrez

Director General

Datos de contacto

Avda. de Pampaneira, 15, Bajo

Granada. 18003

958522467

administracion@tuyser.com

www.constructoratuyser.com

Datos de empresa

Número de empleados: 5-50
empleados

UC10 INFRAESTRUCTURAS

Juan Vera Moreno

Consejero Delegado

Alfonso Coya Linares

Director de Operaciones

Antonio Zaguirre Hernández

Director Financiero

Datos de contacto

C/ San Antón, 72, Planta 5, Of. 6

Granada. 18005

958250583

uc10@uc10.com

uc10.com

Datos de empresa

Número de empleados: 5-50
empleados

Facturación 2021: 5-10 millones

URBANA INFRAESTRUCTURAS E INGENIERÍA

María del Carmen Martín-

Lagos López

Gerente y Directora del Dpto.

de Administración y Financiero

Carlos Riquelme Cordero

Director Técnico

Manuel Botías Juguera

Director de Proyectos

Datos de contacto

C/ Las Dehesas, Ed. Berlín,

Portal 1, Local 12

Granada. 18008

958576571

oficina@urbana2.es

urbana2.es

Datos de empresa

Facturación 2021: 1-5 millones

VALSAN VALVULERÍA Y SANEAMIENTOS

Jorge López Martínez

Gerente

Jesús Álvarez



Luis Alcalá

Director del Parque de las Ciencias

Ciencia e innovación, puertas al futuro

La naturaleza, historia y cultura configuraron el pasado, y también el presente, de Granada. Son gemas cuyos destellos fascinan en todo el mundo y generan deseos de apreciarlas personalmente; en ocasiones, hasta de poder trabajar e incluso vivir en su entorno. Así lo demuestra la elección de la ciudad a la hora de acoger una cumbre de altos mandatos de la Unión Europea, pues era evidente que el éxito del escenario estaba asegurado. También ratifica lo anterior que, a tan magno evento, sucedieron las celebraciones del II Foro Urbano de España; del Congreso de Comunicación Social de la Ciencia, que reunió a más de 450 personas expertas en divulgación científica, periodismo especializado y comunicación social de ciencia; del DONES Baseline Review y otras tres grandes citas relacionadas con el acelerador de partículas promovido desde IFMIF-DONES España: el Second DONES Users Workshop, la Conferencia Internacional de Materiales de Fusión Nuclear y la reunión de su comité director; del evento «100xCiencia. 7 preguntas que cambiarán el mundo» de la alianza SOMMA (Centros Severo Ochoa y Unidades de Excelencia María de Maeztu), del XXII Congreso de Directivos CEDE o de la Cumbre Mundial de Agencias de Viajes. Millares de personas coincidiendo en apenas un mes para compartir experiencias y, en muchos de estos casos, comprometidas con la exploración del mundo de la ciencia y de la innovación desde distintas vertientes.

La ciudad cuenta desde hace años con un rasgo singular: una Mesa de la Ciencia y la Innovación, de gestión municipal, que reúne a destacados agentes públicos y privados

En los últimos tiempos, el tejido científico y tecnológico ha ido cristalizando para sumarse al trío tradicional antes apuntado y convertir a Granada en una zona cuyo esperanzador futuro estará muy ligado a la vanguardia de la innovación. Al respecto, la ciudad cuenta desde hace años con un rasgo singular: una Mesa de la Ciencia y la Innovación, de gestión municipal, que reúne a destacados agentes públicos y privados. Un diagnóstico promovido desde dicha mesa acerca del sector de su competencia refleja un panorama espectacular bajo la denominación «ecosistema de ciencia, investigación e innovación en Granada». Con la Universidad de Granada a la cabeza, próxima a celebrar su quinto centenario, otras dieciséis entidades públicas —institutos del CSIC, fundaciones, consorcios, centros tecnológicos...— y empresas sustentan la denominación de Ciudad de la Ciencia y la Innovación que concede el Gobierno de España. Con ser significativa tal distinción, lo más relevante es el progreso socioeconómico que está favoreciendo la ciencia, la tecnología y la innovación, con avances pioneros en sanidad, inteligencia artificial o energía de fusión, entre otras áreas de máxima relevancia para el futuro, no ya del ámbito regional, sino de la sociedad mundial.

La mejora de la calidad de vida de la población que se beneficia de los avances científicos y tecnológicos está logrando, además, un incremento de la confianza en la ciencia, como lo demostró el elevadísimo número de personas españolas vacunadas para mitigar los efectos de la más reciente pandemia. También en la cultura científica de la población Granada tiene un impacto destacado, promoviendo aspectos como la educación, la igualdad de género y la necesidad de reaccionar adecuadamente ante el cambio climático, los retos éticos de la aplicación de la inteligencia artificial o un consumo de materias primas y de energía que respete el patrimonio geológico, biológico y cultural de nuestro planeta.

Estos son algunos de los grandes desafíos del siglo XXI, marcados en el programa europeo de investigación Horizonte Europa 2021-2027 y alineados con los Objetivos de Desarrollo Sostenible establecidos por la UNESCO para 2030, que el Parque de las Ciencias ayuda a comprender mediante sus propias exposiciones, programas públicos y colaboraciones con otros componentes del tejido granadino así como de entidades de otras comunidades y países. En Granada se abren las puertas de la ciencia y la innovación para adentrarse en un futuro sostenible y esperanzador y el Par-



En Granada se abren las puertas de la ciencia y la innovación para adentrarse en un futuro sostenible y esperanzador y el Parque de las Ciencias se suma a ello

que de las Ciencias se suma a ello, promoviendo espacios y foros que fomentan la reflexión y la sensibilización de la ciudadanía hacia temas que tienen una relación directa con su día a día. Solo en el último año, sus exposiciones temporales han planteado la incidencia en nuestras vidas de la inteligencia artificial, la robótica, la aplicación de soluciones naturales al desarrollo tecnológico, el uso racional del agua, la transición energética, la salud mental o la huella en el planeta de los alimentos que consumimos (en la recientemente inaugurada FOODPRINTS).

En todo este ilusionante movimiento de ciencia, tecnología, innovación y cultura científica que palpita en nuestra ciudad, el Parque de las Ciencias se ofrece como escaparate de proyectos científicos y tecnológicos presentes y futuros de gran calado social. Aporta a los centenares de miles de visitantes anuales un canal amable y acogedor para dar a conocer el resultado de los avances que persigue la sociedad y constituye un espacio de encuentro ideal para integrar y poner en contacto a todos los agentes implicados en nuestra sostenibilidad: grupos de investigación, representantes de la administración y gestión, representantes políticos, medios de comunicación, ciudadanía en general y comunidad educativa en particular.

CULTURAE

Trabajando por el empleo



Culturae Formación y Empleo es una entidad que colaboradora con Servicio Público de Empleo Estatal, la Junta de Andalucía y el tejido empresarial como agencia de colocación y centro de formación profesional para el empleo.

Desde el 2009 trabajamos por y para las personas en desempleo, las empresas, las administraciones y entidades sociales colaboradoras con el objetivo de contribuir a la mejora continua del mercado laboral.



Equipo de profesionales.

En el marco de las políticas activas de empleo, Culturae Formación y Empleo ofrece servicios a demandantes y oferentes de empleo, realizando procesos de intermediación laboral que permitan una eficaz casación entre las demandas y las ofertas de empleo dando respuesta a las necesidades de personal y generando oportunidades para el acceso al mercado laboral.

LA MADRAZA - CENTRO DE CULTURA CONTEMPORÁNEA

Antonio Collados

Director

Datos de contacto

C/ Oficios, 14

Granada. 18001

958241299

lamadraza@ugr.es

lamadraza.ugr.es

LIBRERÍA IMAGINA

Mari Ángeles León Varón

Administración

Datos de contacto

C/ Ancha de Gracia, 8

Granada. 18002

958252350

imagina@libreriaimagina.com

www.libreriaimagina.com

MUSEO ARQUEOLÓGICO Y ETNOLÓGICO DE GRANADA

Manuel Ramos Lizana

Director

Datos de contacto

Carrera del Darro, 41

Granada. 18010

958034666

museoarqueologicogranada.cc

ul@juntadeandalucia.es

www.museosdeandalucia.es/w

eb/museoarqueologicodegranada

MUSEO DE BELLAS ARTES DE GRANADA

Ricardo Tenorio Vera

Director

Datos de contacto

Explanada Palacio de Carlos V,

s/n. Recinto de la Alhambra

Granada. 18009

958563508

museobellasartesgranada.ccul

@juntadeandalucia.es

www.museosdeandalucia.es/we

b/museodebellasartesdegranada

MUSEO DE LA ALHAMBRA

Rodrigo Ruiz-Jiménez

Carrera

Director

Datos de contacto

Palacio de Carlos V, Plaza

Algibes Alhambra, 1T

Granada. 18009

958027929

museo.pag@juntadeandalucia.es

www.alhambra.org/museos-

alhambra.html

ASOCIACIÓN HOCUS POCUS GROUP

Joaquín Puga

Director

Datos de contacto

C/ Jarrería, 5

Granada. 18009

620240124

jornadashocuspocus@gmail.com

www.festivalhocuspocus.com

CASINO ADMIRAL GRANADA

Javier Fernández López

Director General

Marco Rother

Commercial & Event Manager

Manuel Fernández

Director Comercial

Datos de contacto

C/ Granada, 51

Monachil. 18151

Granada

858289971

info@casinoasr.com

www.casinosadmiral.com

CENTRO FEDERICO GARCÍA LORCA

Miguel Canales

Director Gerente

Datos de contacto

Plaza de la Romanilla, s/n

Granada. 18001

958274062

info@centrofedericogarcialorca.es

www.centrofedericogarcialorca.es

CINE MADRIGAL

Juan Torres-Molina

Gerente

Datos de contacto

Carrera de la Virgen, 14

Granada. 18005

958036145

cinemadrigalgranada@hotmail.com

cinemadrigalgranada.wixsite.co

m/cinemadrigal

CINE MEGARAMA GRANADA

Carlos Aguado

Gerente

Datos de contacto

C.C. Neptuno, Planta 2

Granada. 18004

958522848

info@megarama.es

granada.megarama.es

ENTRESUEÑOS

Jesús García Amezcua

Fundador

Datos de contacto

C/ Conde Cifuentes 20, piso 2

Granada. 18005

653901755

entresuenhos@gmail.com

www.entresuenos.com

EUROPEAN GUITAR FOUNDATION

Vicente Coves

Presidente y Director General

Datos de contacto

Avda. Fernando de los Ríos,

Esquina con Avda. Barcelona, 1

Granada. 18016

677309538

europeanguitarfoundation@g

mail.com

www.europeanguitarfoundation.com

FESTIVAL DE GRANADA

Antonio Moral

Director

María Elena Cazorla

Gerencia

Nina Von Krogh

Coordinación artística

Datos de contacto

C/ Mariana Pineda, s/n. Corral

del Carbón, 2ª planta

Granada. 18009

958276200

ofi@granadafestival.org

www.grnadafestival.org

FUNDACIÓN CLUB BALONCESTO GRANADA

Óscar Fernández-Arenas

Presidente

Javier Molina

Vicepresidente

Datos de contacto

Avda. Salvador Allende, s/n

Granada. 18007

958176489

info@fundacioncbgranada.es

fundacioncbgranada.es

GRANADA CLUB DE FÚTBOL S.A.D.

Sophia Yang

Presidenta

Alfredo García Amado

Director General

Datos de contacto

C/ Pintor Manuel Maldonado, s/n

Granada. 18007

958253300

eshop@granadacf.es

www.grnadacf.es

Datos de empresa

Número de empleados: 50-

200 empleados

Facturación 2021: más de 10

millones

HAMMAM AL ÁNDALUS BAÑOS ÁRABES

Raúl Lozano Ruiz

Director General

José María García Córdoba

Consejero Delegado

María Jesús García Trejo

Consejera Delegada

Ángel Jesús Palazón Guzmán

Cultura de Empresa

Pablo Castro Bonaño

Marketing

Datos de contacto

C/ Santa Ana, 16

Granada. 18009

958913125

r.lozano@hammamandalus.com

www.hammamandalus.com

Datos de empresa

Número de empleados: más de

200 empleados

Facturación 2021: 5-10

millones

KINEPOLIS GRANADA

Tamara Bonilla

Theater Manager

Datos de contacto

C/ Blvd. Billy Wilder (Centro

Comercial Granaita)

Pulianas. 18197

Granada

958189000

info.espana@kinopolis.com

kinopolis.es/cines/kinopolis-

granada/informacion/

KINEPOLIS NEVADA

Tamara Bonilla

Theater Manager

Datos de contacto

C/ Hipócrates, s/n. C.C. Nevada

Granada. 18100

858880516

info.espana@kinopolis.com

kinopolis.es/cines/kinopolis-

nevada/informacion

OCINE SERRALLO**Jessica Fernández López**

Gerente

Datos de contacto

Paseo Laguna de Cameros, 1.
C.C. Serrallo Plaza
Granada. 18008
958164275
info@ocineserrallo.es
ocineserrallo.es

PALACIO DE CONGRESOS Y EXPOSICIONES DE GRANADA**Francisco Barranco**

Gerente

Datos de contacto

P.º del Violón
Granada. 18006
958246700
palacio@pcgr.org
www.pcgr.org

PARQUE DE LAS CIENCIAS**Luis Alcalá Martínez**

Director Gerente

Datos de contacto

Avda. de la Ciencia s/n
Granada. 18006
958131900
info@parqueciencias.com

parqueciencias.com

PROEXA PRODUCCIONES**José Rodríguez**

Director

Celia Cañada

Marketing y Comunicación

Datos de contacto

C/ Moral, 7
Cájar. 18199
Granada
676734399
info@proexa.es
www.proexa.es

SELECCIÓN DE PRODUCTOS PARQUES NATURALES**Cristina Vallejo Gómez**

Gerente

Datos de contacto

C/ Haza De la Iglesia s/n
Trevélez. 18417
Granada
958858535
pedidos@jamonesvallejo.com
www.museumvallejo.com
Datos de empresa
Número de empleados: menos
de 5 empleados

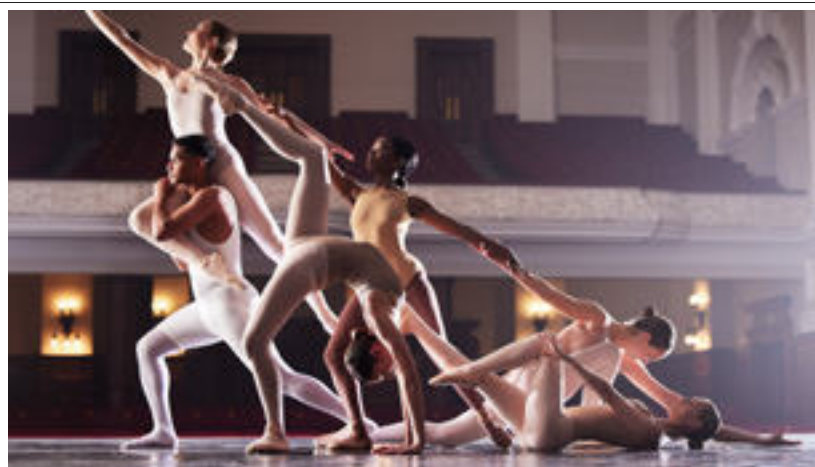

Facturación 2020: menos de 1 millón
Facturación 2021: menos de 1 millón

SKY ANDALUZ**Stéphane Mandelert**

Director

Flavia Spreafico

Directora Ejecutiva

Datos de contacto

Pago Fuente de los Morales,
Pol. 13, Parcela 90
Alhama de Granada. 18120
Granada
623458034
flavia@skyandaluz.com

www.skyandaluz.com

Datos de empresa

Número de empleados: menos
de 5 empleados

TEATRO ALHAMBRA**Enrique Gámez**

Coordinador

Datos de contacto

C/ Molinos, 56
Granada. 18009
958028000
info.teatro.alhambra@juntadeandalucia.es

www.juntadeandalucia.es/cultura/teatros/teatro-alhambra

TÍTERES ETCÉTERA**Enrique Lanz**

Director

Yanisbel Martínez

Directora Adjunta

Datos de contacto

C/ Arroyo de la Greda, s/n
Güéjar Sierra. 18160
Granada
679934450
info@titeresetcetera.com
titeresetcetera.com

ALQUITEL

SONIDO · IMAGEN · ILUMINACIÓN · INFORMÁTICA · MOBILIARIO



El mejor despliegue de medios para tu evento

Polg. Juncaril C/Bubión,45 | 18210 PELIGROS(Granada) | 958 430 737 | alquitel@alquitel.com | www.alquitel.com

EMPRESA AUXILIAR

11



José Antonio Ruiz
Gerente de Clece en Granada

Servicios auxiliares pero esenciales

El sector de las empresas de servicios auxiliares se reveló, y en cierto modo rebeló, durante la pandemia causada por la COVID como esencial.

En el mundo empresarial existen diversas actividades como la limpieza, el mantenimiento, servicios de portería o seguridad, calificadas como auxiliares pero que son fundamentales para el funcionamiento y éxito no solo de una organización, sino de toda la sociedad.

Hoy en día, y así lo hacemos en Clece, es fundamental reconocer que el éxito de una empresa no solo se basa en la calidad de sus productos o servicios principales, sino también en la prestación de servicios complementarios que cubran las necesidades de sus clientes y mejoren su experiencia.

En este afán profesionalización y modernización, nuestro sector se encuentra con nuevos desafíos que nos hacen agudizar de forma concluyente nuestros conocimientos

Desde los comienzos de este milenio hemos vivido un alto grado de especialización y profesionalización, abandonando las connotaciones negativas que tenía la palabra 'auxiliares' para conformarnos como un sector con entidad propia, en el que tienen una creciente importancia el know how propio de cada compañía y la tecnificación de procesos e incorporación de últimas tecnologías. En este sentido, destaca el desarrollo de la comunicación 5G, el IoT



(o Internet de las Cosas, definido como la red de dispositivos conectados y a la tecnología que facilita la comunicación entre ellos) y la robotización de las tareas más pesadas o peligrosas.

En este afán profesionalización y modernización, nuestro sector se encuentra con nuevos desafíos que nos hacen agudizar de forma concluyente nuestros conocimientos. Estos retos no son otros que la adaptación de nuestro funcionamiento a todas aquellas novedades legislativas que hemos recibido durante los últimos años, y las que se nos anuncian para los próximos:

Con más de 80.000 profesionales repartidos por toda España (más de 17.300 en Andalucía), podemos afirmar que tenemos poco de ‘auxiliares’ y mucho de ‘esenciales’

- La reforma del mercado laboral, que limita la flexibilidad del mismo de manera ostensible, condiciona nuestro día a día con multitud de tareas imprevistas que nos obligan a reinventar nuestro modo de actuar para seguir dando respuesta óptima a las necesidades de nuestros clientes.

- El incremento del importe del Salario Mínimo Interprofesional, que además de aumentar nuestros costes sin mediar una antelación suficiente para adaptar nuestros contratos con terceros, pasa por encima de convenios colectivos existentes y arrastra al incremento por encima de lo previsto, a aquellos que se negocian. Para culminar esta tormenta perfecta tenemos que añadir un escenario inflacionista, en el que además de otros factores debemos contemplar la retroalimentación de los incrementos del SMI, con una situación en la que es difícil definir quién fue antes, si el huevo o la gallina.

- La reducción de la jornada laboral legal máxima más que probable para los años 2024 y 2025, de la que aún no podemos aventurar mucho, y de la que desconocemos si vendrá acompañada de medidas para evitar el colapso de nuestro sector, al menos, en la parte que afecta a la contratación pública.

Sin embargo, este panorama de incertidumbre, lejos de desanimarnos (cuestión inevitable en primera instancia), debe servirnos para reforzar nuestra consideración como sector profesionalizado, experto en gestionar nuestros servicios de manera que nuestros clientes no vean interrumpido su día a día por vicisitudes que no forman parte de su actividad principal. Por eso, en Clece trabajamos de forma responsable, siempre enmarcados dentro de la legalidad vigente, asegurando la viabilidad del servicio con personal cualificado y formado para labor que desempeña. Con más de 80.000 profesionales repartidos por toda España (más de 17.300 en Andalucía), podemos afirmar que tenemos poco de “auxiliares” y mucho de “esenciales” por lo que nosotros, y el sector en general, debemos estar preparados para ofrecer a la sociedad profesionalización, seriedad e innovación.

La meta es ser agentes esenciales del crecimiento económico y el camino, adaptar nuestros procesos para ser cada día mejores, para nosotros mismos y para nuestros clientes.

| |
|---------------------------------------------------------------------------------------------------------------------------------------------------------------------------------------------------------------------------------------------------------------------------------------------------------------------------------------------------------------------|
| 2.0 EVENTOS & AZAFATAS Elisea Lupión Ortega Directora / Gerente Datos de contacto C/ Melilla, 2 Local 3, Edif. Viento y Energía Churriana de la Vega. 18194 Granada 666913310 info@eventos2punto0.es www.eventos2punto0.es |
| ACACIO SISTEMAS DE ALARMA Acacio Hita Aguilar Administrador Datos de contacto Camino de Ronda 71, Torre 13 Granada. 18004 958400207 info@acacioseguridad.com acacioseguridad.com Datos de empresa Facturación 2021: 1-5 millones |
| ARTISPLENDORE Antonio Francisco Moya Ramos Administrador Datos de contacto Avda. De La Ciencia 2, Planta 4 Bobadilla. 18015 Granada 958167377 info@artisplendore.com artisplendore.com Datos de empresa Facturación 2021: 1-5 millones |
| AZAFATAS ALHAMBRA Emma del Cerro Kelham Gerente Datos de contacto Carrera del Genil, 11, 5º B Granada. 18009 958122180 info@azafatasalhambra.com www.azafatasalhambra.com Datos de empresa Número de empleados: 5-50 empleados Facturación 2020: menos de 1 millón Facturación 2021: menos de 1 millón |
| CERCOLIM José Antonio Fernández Ruiz Administrador Datos de contacto C/ Arzobispo Pedro de Castro 3 Edificio. Columba II - Of. - 1 Granada. 18013 |

| |
|----------------------------------------------------------------------------------------------------------------------------------------------------------------------------------------------------------------------------------------------------------------------------------------------------------------------------------------------------------------|
| 958151510 cercolim@gmail.com www.cercolim.com Datos de empresa Facturación 2021: 1-5 millones |
| CLECE David Cobo Padilla Delegado de Clece en Andalucía Oriental Datos de contacto C/ José Luis Pérez Pujadas, 14, Edif. Forum, Planta 3 Granada. 18006 609680144 mmacanas@clece.es www.clece.es/es/ Datos de empresa Número de empleados: más de 200 empleados Facturación 2020: más de 10 millones |
| CRIT INTERIM ESPAÑA E.T.T. Juan Ignacio Laguna Figueras Area Manager Datos de contacto C/ Azorín, 12 Granada. 18004 958292828 granada@grupo-crit.com www.grupo-crit.com Datos de empresa Número de empleados: menos de 5 empleados |
| GIIT -GRUPO INTEGRAL INNOVACIÓN TECNOLÓGICA José Manuel Martín García Administrador Datos de contacto C/ Frailes 22 Granada. 18005 900494803 info@giit.es www.giit.es Datos de empresa Facturación 2021: 1-5 millones |
| GRUPO IMAN Mercedes Martínez Cámara Directora Regional Zona Sur Este Datos de contacto C/ José Luis Pérez Pujadas, 6 Granada. 18006 858283457 mercedes.martinez@imancorp.es www.imancorp.es Datos de empresa Número de empleados: más de |

| | | |
|-------------------------------------------------------------------------------------|------------------------------------------------------------------------------------------------------------------------------------------------------------------------------------------------------------------------------------------------------------------------------------------------------------------|-------------------------------------------------------------------------------------------------------------------------------------------------------------------------------------------------------------------------------------------------------------------------------------------------------------------------------------------------------------------|
|  | | |
| 200 empleados Facturación 2021: más de 10 millones | INAGRA Marifán Carazo Presidenta Pablo García Alcalde Director General Datos de contacto Plaza de los Campos, 4, 1º Izda. Granada. 18009 958229107 inagra@inagra.es www.inagra.es Datos de empresa Número de empleados: más de 200 empleados | Gerente Francisco González Heredia Director Técnico Datos de contacto C/ Buenos Aires, 7, Local 2 Granada. 18004 958047007 jhernandez@innova2limpiezas.es www.innova2limpiezas.es Datos de empresa Número de empleados: más de 200 empleados Facturación 2020: 1-5 millones Facturación 2021: 5-10 millones |
| | INOXAL Jesús Álvarez Pérez Administrador Datos de contacto P.I. El Cordoví, Manzana 3 Benalúa. 18510 | Granada 958696185 info@garnataservicios.es garnataservicios.es Datos de empresa Facturación 2021: 1-5 millones |
| | | LAS NIEVES LIMPIEZA Enrique González Bedmar Gerente Alejandro González Aguilar Director Álvaro González Aguilar Director Comercial Datos de contacto C/ Félix Rodríguez de la Fuente, 11 Bajo Granada. 18006 958812308 granada@lasnieves.es www.lasnieves.es Datos de empresa |



Número de empleados: más de 200 empleados
Facturación 2021: más de 10 millones

LIMPIEZAS AFELYM

Alfonso Fernández

Gerente

Datos de contacto

C/ Matilde Díaz, 3
Granada. 18015
617057433
info@limpiezasafelym.com
www.limpiezasafelym.com

Datos de empresa

Número de empleados: 5-50 empleados
Facturación 2020: menos de 1 millón
Facturación 2021: menos de 1 millón

LIMPIEZAS CASTOR

Cristina Ferris Aguilera

Directora Marketing

Raúl Ferris Aguilera

Director Operaciones

Óscar Fernando Ferris Aguilera

Director General

Luis García

Director Financiero

Narciso María Herrera

Director Comercial

Datos de contacto

P.C. San Isidro. Edison, 3.
Edificio Castor
Armillá. 18100
Granada
958127300
castor@limpiezascastor.es
www.limpiezascastor.es

Datos de empresa

Número de empleados: más de

200 empleados
Facturación 2021: más de 10 millones

LIMPIEZAS SERYMAR

María Isabel Gómez Yuste

Administradora

Datos de contacto

Paseo Hermanos Costaleros
s/n
Granada. 18008
958251589
infoserymar@gmail.com
www.limpiezasserymar.com

Datos de empresa

Número de empleados: 5-50 empleados
Facturación 2020: menos de 1 millón
Facturación 2021: menos de 1 millón

MANPOWER GRANADA

Francisco Ribeiro

Country Manager de
ManpowerGroup

Fabio Armari

Director General de Manpower

Antonio Cardona

Regional Talent Manager de
Manpower

Datos de contacto

Plaza de los Campos, 4. 1º D.
Despacho 4
Granada. 18009
958944336
manpower@manpower.es
www.manpower.es/es

RECISUR

Antonio Rodríguez Marchal

Director General

Datos de contacto

Camino Bajo, 33

Armillá. 18100
Granada
958570500
info@recisur.com
www.recisur.com
Datos de empresa
Facturación 2021: 5-10 millones

TM SYSTEM

Marcelo Vázquez Ariza

Gerente

Datos de contacto

Avda. del Conocimiento, 41,
Oficinas 203-205
Granada. 18016
958535770
info@tmsystem.es
tmsystem.es

Datos de empresa

Número de empleados: 5-50 empleados

FORMACIÓN

12



Alberto López
Director de Tecnoszubia

Granada: líder en formación

La situación del sector de la formación en Granada es de vital importancia; nuestra ciudad, reconocida por su relevancia académica y contribución al desarrollo educativo y profesional del país, cuenta con un futuro brillante. La Universidad de Granada, junto con otras instituciones académicas de prestigio, nos posiciona como centro neurálgico de la formación en España.

Nuestra población estudiantil es diversa y numerosa: esto no solo enriquece la vida cultural y social de la ciudad, sino que también nos da una base sólida para el crecimiento y la expansión del sector de la formación. La Universidad de Granada, una de las más antiguas de Europa, ha establecido un estándar de calidad en la educación superior que atrae a estudiantes de todo el mundo. Estudiantes que, cuando llegan, se encuentran con una ciudad en la que proliferan institutos de investigación, centros tecnológicos y escuelas de negocios; es el caldo de cultivo perfecto para que se desarrolle el talento.

La Universidad de Granada, junto con otras instituciones académicas de prestigio, nos posiciona como centro neurálgico de la formación en España

Así, uno de los factores clave que posiciona a Granada como potencia líder en formación es la presencia de un capital humano excepcional. Tenemos profesores altamente cualificados, investigadores de renombre y profesionales con amplia experiencia; talento humano que eleva la calidad de la enseñanza, crea un entorno propicio para la innovación y permite desarrollar nuevas áreas de estudio y especialización.

Con todo, la oferta educativa no es lo único que nos permite vislumbrar un futuro brillante para el sector formación en la ciudad. Además de esto, Granada cuenta con un tejido empresarial diversificado y de calidad. Numerosas empresas, tanto nacionales como internacionales, tienen presencia en la ciudad y, muchas de ellas, colaboran activamente con las instituciones educativas locales para ofrecer oportunidades de aprendizaje práctico a los estudiantes. Sinergias entre el mundo académico y el empresarial que se antojan fundamentales para garantizar que la formación sea relevante y esté alineada con las necesidades del mercado laboral.

En la actualidad, el mercado laboral se enfrenta a desafíos significativos. A pesar de la alta tasa de desempleo en España, muchas empresas luchan por encontrar profesionales cualificados en diversas ramas. Granada no es una excepción, y esto ha generado una creciente conciencia de la importancia de la formación continua y la actualización de habilidades. La rápida evolución de la tecnología, así como la aparición constante de nuevas profesiones hacen que la formación sea esencial para mantenerse competitivo en el mercado laboral actual.

Numerosas empresas, tanto nacionales como internacionales, tienen presencia en la ciudad y, muchas de ellas, colaboran activamente con las instituciones educativas locales para ofrecer oportunidades de aprendizaje práctico a los estudiantes

En este contexto, la formación profesional está experimentando un auge en Granada y en todo el país. La demanda de programas de formación técnica y especializada ha aumentado significativamente: las empresas buscan candidatos con habilidades específicas que puedan contribuir de manera inmediata y efectiva a sus equipos de trabajo. Este enfoque en la formación práctica y orientada al empleo es fundamental para abordar la brecha entre la educación y el trabajo.

El futuro de Granada, como el de muchas otras ciudades, depende en gran medida de la cualificación de sus trabajadores. En un mundo cada vez más globalizado y competitivo, las empresas necesitan profesionales altamente capacitados y versátiles que puedan adaptarse a entornos cambiantes y desafiantes. La formación se convierte así en el eje central de una sociedad que aspira a la excelencia y al progreso.

Es importante destacar que la formación no se limita solo a la educación formal. Granada también cuenta con una amplia oferta de cursos de for-

mación continua, talleres y programas de actualización profesional. Estos recursos son imprescindibles, ya que permiten a los trabajadores y profesionales de la ciudad mantenerse al día con las últimas tendencias y avances en sus respectivos campos, algo que aumenta su empleabilidad y contribuye al crecimiento económico de la región.

En este sentido, es fundamental que las instituciones educativas, las empresas y el gobierno trabajen de la mano para promover la formación a lo largo de toda la vida. La colaboración entre estos actores puede llevar a la creación de programas de formación adaptados a las necesidades del mercado, la promoción de la innovación y el emprendimiento, y la facilitación de la transición de los estudiantes al mundo laboral.

Con una sólida base académica, un capital humano excepcional y la colaboración activa entre el mundo académico y empresarial, Granada tiene el potencial de convertirse en un referente nacional en materia de formación, un sector estratégico para el futuro de la ciudad. Este sector es el motor que impulsa el progreso y el desarrollo de una sociedad y, en nuestra ciudad, esta premisa se encuentra firmemente arraigada en su identidad y visión de futuro.



THE GLOBE FORMACIÓN
Un modelo de educación único



Dotar a las personas de todas las herramientas necesarias para afrontar los retos del futuro. Con ese objetivo nació The Globe hace 30 años. Ha conseguido expandir su método único de educación por toda la geografía nacional, uniendo lo mejor de la formación tradicional y todas las ventajas de la formación online y haciendo que la educación sea accesible para todos. El mundo cambia y la educación debe cambiar con él. The Globe construye el camino para esa evolución. Así, los más de 2.500 alumnos matriculados en el curso 2023/24 confían en un aprendizaje inno-



vador en un entorno digital para una formación que se adapta a ellos. Desde el Centro de Educación Infantil hasta la preparación de oposiciones pasando por los cursos de inglés para todas las edades o los grupos de refuerzo educativo, The Globe acompaña a sus alumnos en todas las etapas de su vida.

ACADEMIA 10 FORMACIÓN
Víctor García Rodríguez
Director
Yolanda Navas Alort
Directora
Datos de contacto
C/ Ángel Barrios, 2
Granada. 18004
641409369
info@academia10granada.com
www.academia10granada.com

ACADEMIA 21 PEPE VERA OPOSICIONES
Pablo Vera Soto
Administrador
Datos de contacto
Callejón de Antonino, 4, Bajo
Granada. 18002
958520605
info@academia21oposiciones.com
www.academia21oposiciones.es

ATIGRA MAKERS
Antonio Mesa Casares
Programación
Datos de contacto
C/ Ribera del Genil, 20
Granada. 18005
958536715
hola@atigra.es
www.atigra.es
Datos de empresa
Número de empleados: menos de 5 empleados

AURIGA CONSULTING
Ricardo de la Hoz Guerrero
CEO
Datos de contacto
C/ Infanta Beatriz, 1-1º B,
Despacho A
Granada. 18004



858983223
info@aurigaconsulting.es
www.aurigaconsulting.es
Datos de empresa
Número de empleados: 5-50 empleados

BORAITA FORMACIÓN
Antonio Boraita Cordero
Administrador Único
Datos de contacto
C/ Cisne, 6, Bajo
Granada. 18014
958805100
info@boraitaformacion.com
boraitaformacion.es

Datos de empresa
Número de empleados: menos de 5 empleados

CENTRO DE FORMACIÓN INTERNACIONAL REINA

ISABEL
Ángel Oliveras López
Gerente
Datos de contacto
Avda. Federico García Lorca, 36
Granada. 18014
958072237
info@cfireinaisabel.com
www.cfireinaisabel.com

Datos de empresa
Número de empleados: 50-200 empleados

CENTRO DE FORMACIÓN IPAO
Blas Baquero Moles
Director
Concepción Ruiz García
Directora
Datos de contacto
C/ Santa Paula, 35, Bajo
Granada. 18001

958806074
ipao@ipao.es
ipao.online
CENTRO DE FORMACIÓN PROFESIONAL LA INMACULADA
Inmaculada Criado
Gerente
Datos de contacto
C/ Joaquina Eguaras, 114
Granada. 18013
958185274
info@cfplainmaculada.com
cfplainmaculada.com/

CES. S. RAMÓN Y CAJAL
Carlos Rivera Zafra
Presidente
Enrique Ruiz-Cabello Moles
Vicepresidente
Isabel Guerrero Castro

Tesorera
Julia Martín Mañas
Directora Pedagógica
Datos de contacto
Camino del Cañaveral, 3
Granada. 18004
958279762
secretaria@cesramonycajal.com
www.cesramonycajal.com
Datos de empresa
Número de empleados: 50-200 empleados
Facturación 2021: menos de 1 millón

CL GRANADA
Carlos Martínez-Única López
CEO
Susana López García
Directora
Datos de contacto
C/ Puentezuelas 32, 1ª Planta
Granada. 18002
958535253
info@clgranada.com
www.clgranada.com
Datos de empresa
Número de empleados: más de 200 empleados
Facturación 2020: 1-5 millones
Facturación 2021: 1-5 millones

CUESTIONES CLAVE
Claude Bouyer
Director / Gerente
Datos de contacto
C/ Puente Verde, 1 -5ºD
Granada. 18008
958131494
info@cuestionesclave.com
www.cuestionesclave.com
Datos de empresa
Facturación 2021: 1-5 millones

DOS MOTIVOS
Miguel Moreno Bru
Administrador
Datos de contacto
C/ Melchor Almagro, 9
Granada. 18002
958208002
secretaria2motivos@gmail.com
academiadosmotivos.com

EFA EL SOTO
José Manuel Pérez Moya
Director
Datos de contacto
Camino de los Diecinueves
Chauchina. 18330
Granada
958455085
elsoto@efaelso.com
efaelso.com/

ESCUELA ANDALUZA DE SALUD PÚBLICA**Blanca Fernández-Capel Baños**

Directora Gerente

Datos de contacto

Ctra. del Observatorio, 4
(Campus Universitario de Cartuja)
Granada. 18011
958027400
comunicacion.easp@juntadeandalucia.es
www.easp.es

ESCUELA CARMEN DE LAS CUEVAS**Nacho Martín García**
Director**Datos de contacto**

Cuesta de los Chinos, 15
Granada. 18010
958221062
info@carmencuevas.com
www.carmencuevas.com

ESCUELA INTERNACIONAL DE GERENCIA | EIG GRANADA**Carlos Castilla**

Director

Datos de contacto

C/ Periodista Eduardo Molina Fajardo, 38
Granada. 18014
958222914
info@esgerencia.com
esgerencia.com

ESCUELA INTERNACIONAL DE PROTOCOLO DE GRANADA**Manuela Suárez**

Directora

Chelo Suárez

Gerente

Datos de contacto

C/ Santa Paula, 5
Granada. 18001
958277924
escuela@eipgranada.com
www.eipgranada.com

EUROINNOVA FORMACIÓN**Jesús Moreno Hidalgo**

CEO

Rafael García-Parrado

CMO | Chief Marketing Officer

Jaime Ávila Pozuelo

CFO

Mª José Martínez Heredia

CSO

Daniel Cabrera Armentós

CIO

Datos de contacto

Camino de la Torrecilla, 30.

Edificio Innova

Maracena. 18200

Granada

958050200

formacion@euroinnova.com

www.euroinnova.edu.es

Datos de empresa

Número de empleados: más de 200 empleados

GRANADA COLLEGE (EDUCACIÓN Y FORMACIÓN EUROPEA S.A.)**Javier Jiménez Ortiz**

Presidente / Director

Datos de contacto

Urbanización Llanos de Silva, s/n
Atarfe. 18230
Granada
958499009
administracion@granadacollege.es
granadacollege.agorainternationalschool.es

Datos de empresa

Facturación 2021: 1-5 millones

GRUPO ESCO - ALTERNATIVA**Miguel Ángel Rodríguez Pinto**

Director General - CEO

Dara Cabrera

Directora Académica ESCAV

Antonio Bernardo

Director Académico ESCO

Enrique Seijas

Director Alternativa

Comunicación

Datos de contacto

C/ San Antón, 73
Granada. 18005
958256362
info@escogranada.com
escogranada.com

Datos de empresa

Número de empleados: 50-200 empleados
Facturación 2020: 1-5 millones

GRUPO2000**Sensi Cortés**

CEO y Socia Fundadora

Datos de contacto

C/ Ciego de Arjona, 2, Bajo
Granada. 18012
958806760
admin@grupo2000.es
www.grupo2000.es

INCORPORA MEDIA**Miguel Ángel Rodríguez Pinto**

CEO & Founder

Diego Ballesteros

CTO. Director Nuevo Negocio

Datos de contacto

C/ San Antón, 73
Granada. 18005
958256362
info@incorporamedia.es
incorporamedia.es

INESEM BUSINESS SCHOOL**María Moreno**

Directora de INESEM Business School

Datos de contacto

Camino de la Torrecilla, 30
Maracena. 18200
Granada
958050205
formacion@inesem.es
www.inesem.es/
Datos de empresa
Facturación 2021: 5-10 millones

INLINGUA GRANADA**Carmen Molero Ruiz**

Director / Gerente

Datos de contacto

C/ Nueva de San Antón, 8
Granada. 18005
958216457
granada@inlingua.es
www.inlinguagranada.es
Datos de empresa
Número de empleados: 5-50 empleados

INSTITUTO MEDITERRÁNEO SOL**Javier Torres Gámez**

Director

Datos de contacto

C/ Enriqueta Lozano, 17, 1º B
Granada. 18009
623017293
info@inmsol.com
www.inmsol.com

LANGUAGE4YOU**Matías Peláez**

Director

Datos de contacto

Camino Real de los Neveros 9, local 8
Granada. 18008
958536259
idiomas@language4you.com
www.language4you.com

MEDAC FORMACIÓN PROFESIONAL OFICIAL**Ignacio Rodríguez Poquet**

Director

Datos de contacto

C/ Pintor Fernando Belda, s/n
Granada. 18015
952211262
info@medac.es
medac.es

MEGADIVER**Luis Javier López García**

Socio-Director General

Datos de contacto

C/ Escritor Miguel Toro, 5 L2
Granada. 18006
958812442
luisjavier@megadiver.es
www.megadiver.es

SAN TELMO BUSINESS SCHOOL**Antonio García de Castro**

Presidente

Juan Pérez Gálvez

Director General

Antonio Hidalgo Pérez

Secretario General

María del Valle Novales

Directora Financiera y Adjunta

Julio Audicana

Director General Adjunto

Datos de contacto

Avda. Carlos Haya, 165
Málaga. 29010
952071940
dpto.comunicacion@santelmo.org
www.santelmo.org
Datos de empresa
Número de empleados: 50-200 empleados
Facturación 2020: más de 10 millones
Facturación 2021: más de 10 millones

SEGUROS.TECH HISPACOLEX CORREDURÍA DE SEGUROS**Adrián Crovetto Romero**

CEO & Founder

Pedro García Manzano

CEO & Cofounder

Datos de contacto

C/ Trajano, 8, Esc. 4, Oficina LL
Granada. 18002
858889051?
a.crovetto@hispacolexseguros.com
seguros.tech
Datos de empresa
Número de empleados: 5-50 empleados
Facturación 2020: menos de 1 millón
Facturación 2021: menos de 1 millón

TECNOSZUBIA OPOSICIONES**Alberto López López**

Director General

Isabel Benítez

Responsable del Centro

Datos de contacto

C/ García Lorca, 27A, Local 1 La Zubia. 18140
Granada
958890387
hola@tecnoszubia.es
www.tecnoszubia.es
Datos de empresa
Número de empleados: 50-200 empleados
Facturación 2020: 1-5 millones
Facturación 2021: 1-5 millones

THE GLOBE FORMACIÓN**José Antonio Roca Castro**

CEO

Datos de contacto

Ctra. de la Sierra, 26
Granada. 18008
958210094
info@theglobeformacion.com
www.theglobeformacion.com

UNED MOTRIL**José Antonio Ruiz Caballero**

Director

Datos de contacto

Avda. Marquesa de Esquilache Motril. 18600
Granada
958834929
info@motril.uned.es
www.unedmotril.org

UNIVERSIDAD DE GRANADA**Pedro Mercado Pacheco**

Rector

Enrique Herrera Viedma

Vicerector de Investigación y Transferencia

María del Carmen García Garnica

Secretaría General

Datos de contacto

Avda. del Hospicio, 1. Hospital Real
Granada. 18012
958243025
saap@ugr.es
ugr.es
Datos de empresa
Número de empleados: más de 200 empleados
Facturación 2020: más de 10 millones
Facturación 2021: más de 10 millones

INDUSTRIA Y FABRICACIÓN

13



Manuel Bueno

Director general del Grupo SASTI

Diseño industrial y fabricación

Para muchas empresas de España la parte industrial y la fabricación la han considerado siempre como algo difícil, pero en muchos casos es necesario tener buenos desarrollos industriales y es importante ser capaces de llevar a cabo soluciones ingenieriles propias. Eso obliga a las empresas a desarrollar procesos de I+D+i (Investigación, Desarrollo e innovación) y a tenerlos internalizados porque muchas veces lo que existe en el mercado no responde a las necesidades de nuestros clientes. En ese sentido, ha habido siempre un déficit de desarrollo industrial en la mayoría de los sectores, para el cual las empresas deben de buscar diferentes tipos de soluciones, desde la producción propia a las iniciativas de colaboración entre empresas o la necesaria colaboración público-privada.

Ha habido siempre un déficit de desarrollo industrial en la mayoría de los sectores

Athisa, una empresa de 40 años de historia implantada en toda España, es un ejemplo de esta apuesta por el diseño industrial y la fabricación. Recientemente se ha integrado en el Grupo SASTI, que opera a nivel del sur de Europa y es una de las mayores empresas que lo forman. De hecho, SASTI mantiene la filosofía de Athisa por su desarrollo puntero en industria y fabricación con equipos altamente especializados para las limpiezas industriales y dotada, además, de recursos propios de ingeniería para diseñar estos equipos. Athisa ha tenido que desarrollar sus propios procesos de innovación y conocimiento interno con su equipo de ingenieros industriales porque muchas veces es fundamental tener la capacidad de desarrollar los proyectos industriales desde cero. Consi-

dero que es algo básico en el sector empresarial granadino perder el miedo a que las empresas seamos capaces de llevar a cabo estos desarrollos. Evidentemente, se pueden usar muchas veces acuerdos universidad-empresa o hacer colaboraciones entre empresas. En este sentido, habría que destacar en Granada el proyecto Ontech Innovation donde Athisa participa activamente desde su fundación porque es un cluster que favorece la unión y coordinación de empresas con conocimientos industriales con empresas de servicios.

Estamos hablando de ingenieros industriales que tienen que enfrentarse al "AutoCAD en blanco" y poseer la capacidad y la flexibilidad de llevar a cabo un proyecto sin la necesidad de que el producto esté fabricado previamente o tenga ya su propio proceso. Si hay una necesidad y en el mercado los clientes requieren de un tipo de equipos únicos para que les podamos prestar el servicio hay que buscar la forma, ya sea con cluster de investigación, con unión de empresas o con talento propio, como hace el Grupo SASTI. Por supuesto, en estos procesos hay que controlar los costes, pero es mucho más satisfactorio porque al final te permite prestar el servicio que necesita el cliente, adaptarse a los cambios y marcar diferencias.

Centro de acogida de animales vagabundos

Dentro de estos procesos otro ejemplo de SASTI y, en concreto, de Athisa Medio Ambiente, es el

La situación medioambiental es parte de la actividad diaria de las empresas y las empresas son económicamente viables sólo si son sostenibles medioambientalmente

Centro de acogida de animales vagabundos en la ciudad de Granada, donde hemos desarrollado un sistema constructivo y de fabricación propio, con unos sistemas modulares de cheniles (pequeñas casas para los animales vagabundos), que nos permite construir de forma rápida y escalable. Este proyecto se ha desarrollado en colaboración con una empresa de construcción de la provincia de Granada. Si hay más necesidad de espacio se puede ampliar fácilmente el centro de acogida. Esperamos que el proyecto esté terminado en enero y que, con este modelo, que hemos desarrollado a base de innovación, pruebas y conocimiento propio, se responda a la concienciación ciudadana en cuestión de animales vagabundos. Las nuevas legislaciones de bienestar animal obedecen a esta sensibilidad y nosotros, como parte de esta sociedad, hacemos posible que se den las condiciones adecuadas. Queremos darlo a conocer a toda la ciudadanía porque no solo va a ser una referencia a nivel nacional y europeo sino que, además, va a permitir que los ciudadanos puedan llegar andando al estar situado dentro del término municipal de Granada. Con esta cercanía se favorece la adopción de animales vagabundos, que es uno de los objetivos de este proyecto, por



el que ha apostado igualmente el Ayuntamiento de Granada.

El Grupo SASTI y Athisa Medio Ambiente tienen fijados en su ADN varios de los objetivos de desarrollo sostenible, en cuanto al respeto de la biodiversidad, la biofauna, el mantenimiento de la calidad de las aguas, la utilización de productos con los menores impactos. La situación medioambiental es parte de la actividad diaria de las empresas y las empresas son económicamente viables sólo si son sostenibles medioambientalmente. Por nuestra parte, esa concienciación es clara y las empresas granadinas no pueden plantearse otra filosofía de funcionamiento porque deben estar en sintonía con las exigencias sociales.

El Grupo SASTI trabaja en la actualidad para 32.000 clientes, entre los que se encuentran dentro del sector público, 800 ayuntamientos, pertenecientes a España y Portugal, y otros establecimientos como Diputaciones, Comunidades Autónomas u Organismos del Estado. Hace ya 25 años Athisa obtuvo las máximas acreditaciones exigidas en medio ambiente y eso nos permite marcar la diferencia en nuestro mercado ya que podemos asegurar a todos nuestros clientes que la prestación de los servicios se hace con un absoluto respeto y concienciación y siguiendo los más altos estándares en materia de sostenibilidad.

PYLTIN**Soluciones industriales para cualquier tipo de empresa**

En Pyltin somos una empresa especializada en ofrecer soluciones industriales. Realizamos un servicio integral, ya que tenemos

la capacidad de diseñar, industrializar, ensamblar y montar cada uno de nuestros proyectos.

Llevamos a cabo soluciones industriales para cualquier tipo de empresa o sector, independientemente de su tamaño. Nuestros servicios industriales abarcan todo tipo de piezas para el sector de la automoción, electrodomésticos, construcción, agricultura, estructuras, o elementos de energías renovables, entre otros.



Belén García.

Pyltin es una empresa de subcontratación industrial que ha apostado por una constante inversión de maquinaria de alta tecnología, CNC. Contamos con ingenieros, técnicos y profesionales cualificados y comprometidos con el trabajo de calidad, aportando soluciones a tus proyectos y contribuyendo a la reducción de costes.

AB7 COSMÉTICA

Ángela Batllés

Gerente

Cristina Batllés

Directora de Calidad y

Compras

Alicia Huertas

Directora Técnica

Datos de contacto

C/ Mozart, 7

Granada. 18004

958520191

direccion@ab7cosmetica.es

www.ab7cosmetica.es

Datos de empresa

Número de empleados: menos

de 5 empleados

Facturación 2021: menos de 1 millón

AGROISA | MAQUINARIA OLEÍCOLA

Francisco Urbano Campaña

Presidenta

Datos de contacto

C/ Bolivia 16. P.I. Lapachares

Huétor Tájar. 18360

Granada

958335003

info@agroisa.com

agroisa.com

Datos de empresa

Facturación 2021: 5-10 millones

AMIFAR LABORATORIOS

Juan Carlos Fuentes Marín

Administrador

Datos de contacto

Avda. de Andalucía, 24

Peligros. 18210

Granada

958405016

info@amifar.com

amifar.com/

Datos de empresa

Número de empleados: 50-

200 empleados

Facturación 2021: más de 10 millones

ASCENSORES INGAR

Miguel García Gómez

Gerente

Datos de contacto

C/ Montefrío, 114. P. I.

Juncaril

Albolote. 18210

Granada

958201802

ingar@ascensoresingar.com

www.ascensoresingar.com

Datos de empresa

Facturación 2021: 5-10 millones

ASIGRAN

Rafael Hurtado Urgano

Director General

Datos de contacto

Autovía A-92, salida 203

Huétor Tájar. 18360

Granada

958333744

info@asigran.com

asigran.com

Datos de empresa

Facturación 2021: más de 10 millones

ATARFIL GROUP

Emilio Carreras Torres

CEO

Ana Fajardo Fernández

Directora Financiera

Gabriel Luis Martín Sevilla

Director Técnico

Jose Contreras López

Director de Operaciones

Antonio García Márquez

Director de Logística

Datos de contacto

Ctra. Córdoba, Km. 429

Atarfe. 18230

Granada

958439200

marketing@atarfil.com

www.atarfil.com

Datos de empresa

Número de empleados: 50-

200 empleados

Facturación 2021: más de 10 millones

BASTIMEC HYDRAULICS

Mario Valle Gallardo

Administrador

Datos de contacto

C/ Benamaurel, 32. P.I. El

Baico

Baza. 18800

Granada

958703209

info@bastimec.com

bastimec.com

Datos de empresa

Facturación 2021: 1-5 millones

BIOLÁSTICOS ALHAMBRA

Manuel Jesús Recuerda

Girela

Administrador

Datos de contacto

C/ Camino de Enmedio

Maracena. 18200

Granada

958420989

info@plasticosalhambra.com

www.bioplasticosalhambra.es

Datos de empresa

Facturación 2021: más de 10 millones

BIOTECHNOLOGY BIOPOLYM

Rosa Garrido Pareja

Administradora

Braulio Moreno Molino

Presidente

Lucía Moreno Garrido

Product Manager

Datos de contacto

Avda. Andalucía 12-14

Cúllar Vega. 18195

Granada

958585344

biopolym@biopolym.eu

www.biopolym.eu

Datos de empresa

Número de empleados: 5-50

empleados

Facturación 2020: menos de 1 millón

BLOQUERAS POYATOS

Julio Poyatos Aguilera

Director / Gerente

Datos de contacto

C/ Loja 119. Pol. Ind. Juncaril

Albolote. 18220

Granada

958466990

poyatos@poyatos.com

www.poyatos.com

Datos de empresa

Facturación 2021: más de 10 millones

BOLSAS JUNCARIL

Rafael Cano López

Gerente

Manuel Ángel Morales de la

Vega

Director Comercial

Datos de contacto

P. I. Juncaril - Parc. R-62

Albolote. 18220

Granada

958467944

https://www.bolsasjuncaril.com/

m/

info@bolsasjuncaril.com

Datos de empresa

Facturación 2021: más de 10 millones

BOMBAS HIDRÁULICAS

Francisco Del Pino Sánchez

Director General

Datos de contacto

C/ Guadix-R 60-61, P.I.

Juncaril

Albolote. 18220

Granada

958468844

bohisa@saer.info

www.bohisa.es

Datos de empresa

Número de empleados: 5-50

empleados

Facturación 2020: 1-5 millones

CARROCERÍAS HERMONT

Estanislao Montalbán Cobo

Director General

Datos de contacto

C/ Granada 3, 3º A

Loja. 18300

Granada

952741344

info@hermont.es

hermont.es

Datos de empresa

Facturación 2021: 1-5 millones

CENTRAL VIDRIERA GRANADINA

Francisco Díaz Izquierdo

Gerente

Datos de contacto

C/ Ayamonte Parcela 127 - P.I.

Juncaril

Peligros. 18210

Granada

958058712

info@grupocvg.es

www.grupocvg.es

Datos de empresa

Número de empleados: 50-200 empleados

Facturación 2021: más de 10 millones

CLONER

Francisco Guitierrez

Martínez

Administrador

Datos de contacto

C/ José Muñoz, 3, 5 y 7. P.I. 2 de Octubre

CSIF**En primera línea del sindicalismo profesional e independiente**

La Central Sindical Independiente y de Funcionarios, CSIF, es una alternativa sindical moderna que representa y

protege los derechos de los trabajadores y trabajadoras tanto de las administraciones públicas como de las empresas privadas. Es el sindicato más representativo en el sector público a nivel nacional y andaluz, y ostenta una presencia cada vez mayor en el privado. En Granada, cuenta con más de 12.000 personas afiliadas, superando las 80.000 en Andalucía.

Las principales señas de identidad de CSIF son

la independencia, la profesionalidad y la transparencia, junto a una gran dosis de responsabilidad social y solidaridad con la sociedad actual.

CSIF Granada se congratula de la creciente afiliación y apoyo al sindicato: "cada vez son más las personas que demandan un modelo como el de CSIF, negociador, independiente y plural. Defendemos a los trabajadores y trabajadoras del sector público y privado desde el diálogo y sin ataduras políticas", clave para avanzar y asumir nuevos retos laborales.

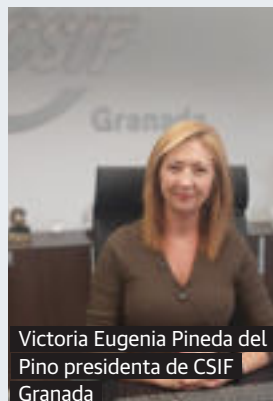

Victoria Eugenia Pineda del Pino presidenta de CSIF Granada

C/ Veracruz, 7. Bajo.
Granada. 18004
958254426

info@eidersl.com
www.eidersl.com

Datos de empresa

Facturación 2021: 1-5 millones

ELEVADORES VILBER

Antonio Vílchez Cuesta

Director General

Datos de contacto

Avda. Andalucía 44. Parcela 14- C
Peligros. 18210

Granada

900221707

vilber@creacionesvilber.com

creacionesvilber.com

Datos de empresa

Facturación 2021: 5-10 millones

EMILIO CARREÑO

Rafael Carreño Alcalde

Director General

Datos de contacto

C/ Almuñécar, 338

Albolote. 18220

Granada

958468384

info@emiliocarreno.com

grupocarreno.es

Datos de empresa

Facturación 2021: 5-10 millones

ENBOX (WORLD VYPMAR,)

José Luis Vázquez

Director Ejecutivo

Datos de contacto

Vial Acceso ZAL, 64

Santa Fe. 18320

Granada

958510765

cloner@cloner.es

cloner.es

Datos de empresa

Facturación 2021: 1-5 millones

CONSTRUCCIONES METÁLICAS UCA S.A.

Juan Ureña Rosa

Director General

Datos de contacto

P.I. Los Álamos, 17

Atarfe. 18230

Granada

958439165

ucamail@cmuca.com

www.cmuca.com

Datos de empresa

Facturación 2021: 1-5 millones

COTTON SOUTH CELSUR

Miguel Segura Jiménez

Director General

Datos de contacto

Ctra. Benalúa-Fonelas, Km. 3

Fonelas. 18515

Granada

958684400

m.segura@celsur.es

www.celsur.es

Datos de empresa

Facturación 2021: más de 10 millones

CREA SUSTRATOS

Antonio Rivas López

Administrador

Datos de contacto

P.I. Los Siles, s/n

Alfacar. 18170

Granada

609165791

info@creasustratos.com

creasustratos.com

Datos de empresa

Facturación 2021: 1-5 millones

DESGUACE EL PINAR

Ángel Corral Fernández

CEO

Datos de contacto

Camino Viejo del Fargue, 69

Granada. 18010

958289401

info@desguaceselpinar.com

www.desguaceselpinar.com

Datos de empresa

Número de empleados: 5-50

empleados

Facturación 2021: menos de 1

millón

EBLADES TECHNOLOGY

Pascual José Medina Lorente

Director Técnico

Datos de contacto

Vía de Servicio A-92, Km. 313

Ferreira. 18513

Granada

958677537

info@eblades.es

www.ebladestechology.es

Datos de empresa

Número de empleados: 50-

200 empleados

Facturación 2020: más de 10

millones

ECOINDUSTRIA DEL RECICLADO,

Antonio Davó Sarrión

Gerente

Datos de contacto

Si La venta de tu casa, en positivo

Si soluciones inmobiliarias

Camino de Ronda 140
958 292 317
www.sisolucionesinmobiliarias.es



Motril. 18613
Granada
664262002
hola@enbox.es
enbox.es
Datos de empresa
Número de empleados: 5-50
empleados
Facturación 2021: 5-10
millones

ENVASES RAFA
Rafael Moreno Maldonado
Administrador
Datos de contacto
C/ Alfonso Zamora, 14
Albuñol. 18770
Granada
958829300
info@envasesrafa.com
envasesrafa.com
Datos de empresa
Facturación 2021: 1-5 millones

ENVASES UREÑA
Francisco Ureña Moreno
Administrador
Francisco Manuel Ureña
Ortega
COO
Datos de contacto
C/ de la Explanada Estación, s/n
Iznalloz. 18550
Granada
958384174
info@envasesurena.com
envasesurena.com
Datos de empresa
Facturación 2021: más de 10
millones

ENVASESA
Álvaro Haro Amate
Director General
Eduardo Haro Pérez
Director Comercial
Datos de contacto
C/ Parque de las Ciencias, 1,
Planta 2
Granada. 18006
958138379
info@envasesa.com
www.envasesa.com
Datos de empresa
Número de empleados: 5-50
empleados

ESTANTERÍAS RÉCORD
Aniceto Fernández García
Director General
Datos de contacto
C/ Trevélez Parc. R1, P.I.
Juncaril
Albolote. 18220
Granada
958466888
info@estanteriasrecord.com
www.estanteriasrecord.com
Datos de empresa
Número de empleados: 5-50
empleados
Facturación 2021: 5-10
millones

FÁBRICA DE
MUNICIONES DE
GRANADA
Antonio Caro Chena
Director General
Antonio González Jiménez

CFO
Datos de contacto
Ctra. de Murcia, s/n
El Fargue. 18182
Granada
958200300
info@fmgranada.com
www.fmgranada.com
Datos de empresa
Número de empleados: 50-
200 empleados
Facturación 2020: 5-10
millones
Facturación 2021: más de 10
millones

FERTISAC
Emilio Lozano López
Director General
Datos de contacto
Barriada de la Estación, s/n
Atarfe. 18230
Granada
958436512
fertisac@fertisac.es
www.fertisac.es
Datos de empresa
Facturación 2021: más de 10
millones

FIT AND COVER
SERVILENS
Javier Bello
Director General
Datos de contacto
Avda. de la Ilustración, 112
Granada. 18016
958183380
info@servilens.com
web.lens55.com

Datos de empresa
Facturación 2021: 1-5 millones

FLEXOL -
ENTRECORTINAS
Alberto Antonio Fernández
Vázquez
Administrador
Datos de contacto
C/ Bernard Vicent, s/n
Santa Fe. 18320
Granada
958511424
clientes@flexol.es
www.flexol.es
Datos de empresa
Facturación 2021: 5-10
millones

GABIA METAL
Jorge Conejero López
Director General
Datos de contacto
C/ Río Dílar, s/n (Gabia
Grande)
Las Gabias. 18110
Granada
958584032
carmenviceira@gabiametal.com
gabiametal.com
Datos de empresa
Facturación 2021: 1-5
millones

GOROS
RECUPERACIONES
Manuel Jesús Fernández
Pérez
Gerente
Datos de contacto

Ctra. de Jaén, Km. 124
Peligros. 18210
Granada
958400875
gorosrecuperacion@yahoo.es

GRANAPLAST
Enrique Ignacio García
Caballero
Gerente
Datos de contacto
C/ Consorcio, 2. P.I. La Rosa
Fase II
Chauchina. 18330
Granada
958446452
web@granaplast.com
granaplast.com
Datos de empresa
Facturación 2021: 1-5
millones

GRUPO GRANALASTIC
Santiago Castillo Pintor
Administrador
Datos de contacto
C/ GRANADA 6
Peligros. 18210
Granada
958400133
info@granalastic.es
granalastic.es
Datos de empresa
Facturación 2021: 1-5 millones

HEROGRA ESPECIALES
Ramón Gámiz Ferrillo
Gerente
Datos de contacto
C/ Loja. P.I. Juncaril

| | | | | |
|-------------------------------------------------------------------------------------------------------------------------------------------------------------------------------------------------------------------------------------------------------------------------------------------------------------------------------------------------------------------------------------------------------------------------------------------------------------------------------------------------------------------------------------------------------------------|-----------------------------------------------------------------------------------------------------------------------------------------------------------------------------------------------------------------------------------------------------------------------------------------------------------------------------------------------------------------------------------------------------------------------|--------------------------------------------------------------------------------------------------------------------------------------------------------------------------------------------------------------------------------------------------------------------------------------------------------------------------------------------------------------------------------------------------------------------------------------------------------------------------------------------|-------------------------------------------------------------------------------------------------------------------------------------------------------------------------------------------------------------------------------------------------------------------------------------------------------------------------------------------------------|---------------------------------------------------------------------------------------------------------------------------------------------------------------------------------------------------------------------------------------------------------------------------------------------------------------------------------------|
| <p>Albolote. 18210 Granada 958490002 info@herograespeciales.com herograespeciales.com</p> <p>Datos de empresa Facturación 2021: más de 10 millones</p> | <p>info@iberti.es iberti.es</p> <p>Datos de empresa Número de empleados: 5-50 empleados Facturación 2021: 1-5 millones</p> | <p>Administrador y Socio. Dpto. Administrativo y Finanzas Pablo Rodríguez Granados Administrador y Socio. Dpto. Compras y Ventas</p> <p>Datos de contacto C/ Garrido Atienza, 9. P.I. 2 de Octubre Santa Fe. 18320 Granada 958564300 granacer@granacer.com www.granacer.com</p> <p>Datos de empresa Número de empleados: menos de 5 empleados Facturación 2020: menos de 1 millón Facturación 2021: menos de 1 millón</p> | <p>Madrid Consejero</p> <p>Datos de contacto Ctra. Incar, 1 Escúzar. 18130 Granada 958583123 info@kandelium.com www.kandelium.com/</p> <p>Datos de empresa Facturación 2021: 5-10 millones</p> | <p>Administrador</p> <p>Datos de contacto C/ Zújar, 13. P.I. Juncaril Peligros. 18210 Granada 958508992 administracion@plasticasvilchez.com www.manufacturasplasticasvilchez.es</p> <p>Datos de empresa Facturación 2021: 1-5 millones</p> |
| <p>HEROGR A GROUP Juan Romero Presidente Joaquín Romero Vicepresidente Ana Romero Directora Financiera Juan José Romero Director Ejecutivo Jaime Abad Director General</p> <p>Datos de contacto C/ Torre de la Cautiva, 13 Granada. 18008 958490002 info@herogra.com herogragroup.com</p> <p>Datos de empresa Número de empleados: 50-200 empleados Facturación 2020: más de 10 millones Facturación 2021: más de 10 millones</p> | <p>INDUSTRIAL BOLSERA GRANADINA S.A. Antonio Marcelo Vázquez García Presidente</p> <p>Datos de contacto Camino de Barrasa, 19 Santa Fe. 18320 Granada 958440901 ibg@ibg.es ibg.es</p> <p>Datos de empresa Facturación 2021: más de 10 millones</p> | <p>JOSÉ ÁNGEL MERCADO, José Ángel Mercado Pérez CEO María José Mercado Vargas Directora Área Financiera Diego Ontiveros Tortosa Director Comercial</p> <p>Datos de contacto C/ Salobreña, R-96. P.I. Juncaril Albolote. 18220 Granada 958466281 maquinaria@joseangelmercado.com www.joseangelmercado.com</p> <p>Datos de empresa Número de empleados: menos de 5 empleados</p> | <p>LASERGRAN Germán Urbano Pérez Administrador</p> <p>Datos de contacto Camino del Jau, s/n. P.I. 12 de Octubre Santa Fe. 18320 Granada 958513228 contacto@lasergran.com www.lasergran.com</p> <p>Datos de empresa Facturación 2021: más de 10 millones</p> | <p>MARTÍN Y BOHÓRQUEZ José Luis Martín Criado Administrador</p> <p>Datos de contacto Cortijo San José - Ctra. Cijuela-Láchar, 1 Cijuela. 18339 Granada 958515360 adm@martinbohorquez.es martinbohorquez.es</p> <p>Datos de empresa Facturación 2021: 1-5 millones</p> |
| <p>IBERTI - IBÉRICA DE ESTRATIFICADOS Vicente Arcos Azorín Administrador - Director David Arcos Azorín Gerente</p> <p>Datos de contacto C/ Córdoba 7-11. P.I. La Fuente Fuente Vaqueros. 18340 Granada 958447210</p> | <p>INDUSTRIAS KOLMER José María Ruiz Contreras Gerente Ángel Isabel Ruiz Contreras CEO</p> <p>Datos de contacto C/ Loja, Parcelas 111A - 112. P.I. Juncaril Albolote. 18220 Granada 958465686 kolmer@kolmersa.com www.kolmersa.com</p> <p>Datos de empresa Número de empleados: 5-50 empleados Facturación 2021: 5-10 millones</p> | <p>KANDELUM MINERALES GRANADA Martin Schilcher CFO Miguel Ángel González</p> | <p>MALLAS SANJI Francisco Javier Santiago Martín Director / Gerente</p> <p>Datos de contacto C/ Sierra Nevada, 54. P.I. Mirador de Sierra Nevada Cijuela. 18339 Granada 958457016 contacto@mallassanji.com mallassanji.com</p> <p>Datos de empresa Facturación 2021: 1-5 millones</p> | <p>MASTER COCINA Diego Cejudo Rodríguez Administrador</p> <p>Datos de contacto C/ Almuñécar, 363. P.I. Juncaril Albolote. 18220 Granada 958468398 info@mastercocina.com www.mastercocina.com</p> <p>Datos de empresa Facturación 2021: 1-5 millones</p> |
| | <p>INDUSTRIAS PLÁSTICAS GRANACER Miguel Ángel Rodríguez Granados</p> | | <p>MANUFACTURAS PLÁSTICAS VÍLCHEZ José Antonio Vílchez Fernández</p> | <p>MENBUR Miguel Mena Martínez Administrador Ángel Romero Pérez</p> |

60 Años de Pasión
por la Hostelería:
Forjando Tradición,
Creando Futuro.

Pilsa
1963 • 2023

60 aniversario

pilsa.com

JALSOSA**Líderes en la fabricación y distribución de esponjas jabonosas de un solo uso**

Jalsosa es una empresa especializada en la fabricación y distribución de esponjas jabonosas de un solo uso. Líder en los sectores de salud y bienes de consumo.

Actualmente están presentes en el 70% de la red Hospitalaria y Canal Asistencial Español y están llegando a miles de hogares españoles de mano de los principales Supermercados e Hipermercados de España y consolidando su presencia en comercio electrónico con Amazon.

Gracias al equipo formado por más de 80 empleados y con una producción de más de 350 millones de



Sede en Pinos Puente (Granada).

esponjas al año posicionan sus productos en más de 20 países y apuestan por seguir otros 40 años más en la vanguardia de la higiene personal centrandos todos los esfuerzos en el cuidado de las personas, del medio ambiente y manteniendo un proceso de innovación constante para ofrecer productos de la mejor calidad y para todo tipo de situaciones.

Director General

Datos de contacto

P.I. Artegran (Naves Menbur)
Artafe. 18230
Granada
958436492
info@menbur.com
www.menbur.com

Datos de empresa

Número de empleados: 50-200 empleados
Facturación 2021: más de 10 millones

MOLDEADOS PLÁSTICOS ALBER

Paqui Almagro Bernardo

Directora Financiera

Enrique Almagro Bernardo

Director de Ventas

Julián Almagro Bernardo

Dirección de Producción

Antonio Almagro Bernardo

Dirección de Compras

Datos de contacto

Avda. Entrecaminos, 23
Escúzar. 18130
Granada
958800211
info@alber.es
www.alber.es

NEVIAN FERTILIZANTES

Víctor Rodríguez Ruiz

Gerencia-Departamento Comercial

Néstor Rodríguez Ruiz

Director Financiero

Datos de contacto

Ctra. de Íllora, Km. 0,7
Pinos Puente. 18240
Granada
958452000
nevia@neviafertilizantes.com

www.neviafertilizantes.es

Datos de empresa

Número de empleados: 5-50 empleados
Facturación 2020: 5-10 millones

NRF ESPAÑA

Eduardo Vigón Pérez

Director General

Datos de contacto

Avda. de ASEGRA, 22
Peligros. 18210
Granada
958405130
nrf.te@nrf.es
www.nrf.es

Datos de empresa

Facturación 2021: más de 10 millones

OXIMESA NIPPON GASES

David García Prieto

Dir. Marketing y Desarrollo de Negocio

Jorge Huertas

Director General

Datos de contacto

P. Industrial Juncaril Parcela 303
Albolote. 18220
Granada
900212333
contact-oximesa@nippongases.com
oximesa.nippongases.com/

PLÁSTICOS ALHAMBRA

Manuel Recuerda Girela

Director Comercial

Datos de contacto

Camino de los Eriales, s/n
Maracena. 18200
Granada

958420149

contabilidad@plasticosalhambra.com
www.bioplasticosalhambra.es

PLÁSTICOS GRANADA

Antonio Vázquez Insua

Director General

Datos de contacto

C/ de Santa Rosa, 19. P.I.
Hurpe-La Vega
Atarfe. 18230
Granada
958436137
admon@plasticosgranada.es
plasticosgranada.es

Datos de empresa

Facturación 2021: más de 10 millones

PLÁSTICOS HITA

Víctor Hita

Gerente

Datos de contacto

C/ de los Arroyos, 12. Parque Metropolitano
Escúzar. 18130
Granada
958571136
plasticoshita@plasticoshita.com
plasticoshita.com

Datos de empresa

Facturación 2021: 5-10 millones

PREFABRICADOS LECRÍN

José Francisco Puertas

Melero

Gerente

Datos de contacto

Ctra. Bailén-Motril, 149
Padul. 18640
Granada

958790201

lecrin@prefabricados-lecrin.com
prefabricados-lecrin.com

Datos de empresa

Facturación 2021: 1-5 millones

PREFADUR

Juan Padial Pérez

Administrador

Datos de contacto

P.I. Peñablanca, Nave 1
Nigüelas. 18657
Granada
958780640
info@prefadur.es
prefadur.com

Datos de empresa

Facturación 2021: 1-5 millones

RAFHAEL GUTTI

Eva Martín Sanz

Director / Gerente

Datos de contacto

Avda. Andalucía, 53. Edif. María Guardado III
Loja. 18300
Granada
958313917
rafhaelogutti@gmail.com
rafhaelogutti.com

Datos de empresa

Facturación 2021: 1-5 millones

REGENERADOS PLÁSTICOS ANDALUCES

Francisco Vázquez García

Martín

Presidente

José Manuel García Torres

Consejero Delegado

Datos de contacto

Camino Barrasa, s/n

Santa Fe. 18320

Granada

958440550

info@regeneradosplasticos.es

www.regeneradosplasticos.es

Datos de empresa

Número de empleados: 5-50 empleados

Facturación 2020: más de 10 millones

RELIAANCE WORLDWIDE CORPORATION

Noelia Parra Montoro

Directora de Operaciones

Elena Fernández

Directora de Finanzas

Ernst Altena

Director Comercial

Datos de contacto

Autovía A-92, Km. 209
Moraleta de Zafayona. 18370
Granada
660195126
noelia.parra@rwc.com
www.rwc.com/

SACOS DÚRCAL

Javier Jiménez Melguizo

Administrador

Datos de contacto

Carril la Trinchera, s/n
Dúrcal. 18650
Granada
958780744
info@sacosdural.es
www.sacosdural.es

Datos de empresa

Facturación 2021: 5-10 millones

SAKATA3D - POLIMERSIA GLOBAL

María García Amezcu

Directora General

Datos de contacto

C/ Granada, 20. P.I. ASEGRA
Peligros. 18210
Granada
958177319
info@sakata3d.com
www.sakata3d.com

SELINAC

Manuela Ros

CEO

Datos de contacto

Ctra. Escúllar, Km. 46,6
Caniles. 18810
Granada
958710201
info@selinac.com
www.selinac.com

SIMA S.A.**Javier García Marina**

Gerente

Antonio R. Muñoz Arrebola

Director Financiero

Rafael Maraño Pérez

Director Comercial

Antonio J. Ruiz Teruel

Director Producción

Datos de contacto

C/ Albuñol, 250. P.I. Juncaril

Albolote. 18220

Granada

958490410

info@simasa.com

www.simasa.com

Datos de empresa

Número de empleados: 5-50

empleados

Facturación 2020: 5-10

millones

**SISTEMAS DE FABRICACIÓN SAFI****Víctor Cádiz Arrebola**

Director General

Datos de contacto

P.I. Los Llanos, Parc. 141-144

Villanueva Mesía. 18369

Granada

902111137

safi@safi.es

www.safi.es

Datos de empresa

Número de empleados: 50-

200 empleados

SOPLAS - ENVASES DE PLÁSTICO RECICLADO Y A MEDIDA**Iván Segovia Hernández**

Director General

Datos de contacto

C/ Almuñécar 337 Polígono

Industrial Juncaril

Albolote. 18220

Granada

958465827

info@soplas.es

www.soplas.es

Datos de empresa

Facturación 2021: 1-5

millones

STEELGRAN COMPONENTES**Stefan Hoetzi**

Presidente

Blanca García Cifuentes

Plant Manager

Datos de contacto

Ctra. Pulianas, Km. 6

Pulianas. 18197

Granada

958406000

mariajose.delgado@teka.com

www.teka.com

Datos de empresa

Número de empleados: 50-

200 empleados

Facturación 2020: más de 10

millones

SUBCONTRATACIONES PYLTIN**Belén García Marina**

Administrador

Datos de contacto

C/ Albuñol, Parcela 248. P.I.

Juncaril

Albolote. 18220

Granada

958467561

info@pyltin.com

www.pyltin.com

Datos de empresa

Facturación 2021: 1-5

millones

SUMINISTROS INDUSTRIALES COMASUR**Rafael Dumont Spinola**

Administrador

Datos de contacto

C/ Baza, Parcela 352. P.I.

Juncaril

Albolote. 18220

Granada

958490260

comasur@comasur.com

comasur.com

Datos de empresa

Facturación 2021: 1-5

millones

SUMINISTROS INDUSTRIALES TEYMO**José Julio Terrón Díaz**

Administrador

Datos de contacto

C/ Los Toriles, s/n. P.I. Sierra

Elvira

El Varadero. 18613

Granada

958439876

granada@teymo.com

www.teymo.com

Datos de empresa

Facturación 2021: más de 10

millones

SYMRISE**Torsten Wiltosch**

Director General

Datos de contacto

Ctra. de Armilla, Km. 2,5

Granada. 18100

958183003

ES MEJOR LEER ALGO A MENUDO, QUE ESCUCHAR SOBRE ELLO MIL VECES.

¡QUE NO TE LO CUENTEN!

IDEAL

LA SUSCRIPCIÓN DE IDEAL LE PERMITE:

- ✓ Estar informado en su domicilio habitual o lugar de vacaciones, le acompañamos.
- ✓ Desde casa o en el kiosko, elija cómo recibirlo.
- ✓ Decida cuándo. Si se ausenta durante un tiempo, le esperamos.
- ✓ Posibilidad de cancelaciones temporales.
- ✓ La experiencia de comunicación completa, acceso gratuito a IDEAL+ y KIOSKO Y MÁS (PDF). La actualidad a su alcance.
- ✓ Descuento 10% adicional en compras en OFERPLAN.
- ✓ Acceso a las ventajas de nuestro CLUB: sorteos, eventos, descuentos.

| | | | | |
|------------------------------------------------------------------------------------------------------------------------------------------------------------------------------------------------------------------------------------------------------------------------------------------------------------------------------------------------------------------------------------------------------------------------------------------------------------------------------------------------------------------------------------------------------------------------------------------------------------------------------------------------------------------------------------------------------------------------------------------------------------------|-------------------------------------------------------------------------------------------------------------------------------------------------------------------------------------------------------------------------------------------------------------------------------------------------------------------------------------------------------------------------------------------------------------------------------------------------------------------------------------------------------------------------------------------------------------------------------------------------------------------------------------------------------------------------------------------------------------------------------------------------------|----------------------------------------------------------------------------------------------------------------------------------------------------------------------------------------------------------------------------------------------------------------------------------------------------------------------------------------------------------------------------------------------------------------------------------------------------------------------------------------------------------------------------------------------------------------------------------------------------------------------------------------------------------------------------------------------------------------------------------------------------------------------------------------|--------------------------------------------------------------------------------------------------------------------------------------------------------------------------------------------------------------------------------------------------------------------------------------------------------------------------------------------------------------------------------------------------------------------------------------------------------------------------------------------------------------------------------------------------------------------------------------------------------------------------------------------------------------------------------------------------------------------------|-----------------------------------------------------------------------------------------------------------------------------------------------------------------------------------------------------------------------------------------------------------------------------------------------------------------------------------------------------------------------------------------------------------------------------------------------------------------------------------------------------------------------------------------------------------------------------------------------------------------------------------------------------------------------------------------------|
| <p>alvaro.gomez@symrise.com www.symrise.com</p> <p>Datos de empresa Número de empleados: más de 200 empleados Facturación 2021: más de 10 millones</p> <p>TALLERES MECÁNICOS ONTIVEROS S.A.</p> <p>Miguel Ángel Ontiveros Pérez Administrador</p> <p>Datos de contacto Ctra. de Pulianas, 10 Pulianillas. 18193 Granada 958150964 info@talleresontiveros.com talleresontiveros.com</p> <p>Datos de empresa Facturación 2021: 1-5 millones</p> <p>THIELMANN PORTINOX SPAIN</p> <p>Alberto Borque Salas Presidente</p> <p>Rafael Cuevas Rodríguez Director Financiero Corporativo</p> <p>Datos de contacto Ctra. de Pulianas, Km. 6</p> | <p>Pulianas. 18197 Granada 958406000 rafael.cuevas@thielmann.com www.thielmann.com</p> <p>Datos de empresa Número de empleados: más de 200 empleados Facturación 2021: más de 10 millones</p> <p>TOLDOS ACCESORIOS Y SISTEMAS</p> <p>Pedro Javier Luque Sotomayor Administrador</p> <p>Datos de contacto Ctra. Antigua de Málaga s/n, Prol. Avda. América Santa Fe. 18320 Granada 958958400 info@tasgranada.com tasgranada.es</p> <p>Datos de empresa Facturación 2021: 1-5 millones</p> <p>TUBOCÁS</p> <p>Antonio López Casanova Administrador</p> <p>Datos de contacto Ctra. de Castril, Km. 3.5 Huéscar. 18830</p> | <p>Granada 958104000 info@tubocas.net tubocas.net</p> <p>Datos de empresa Facturación 2021: 5-10 millones</p> <p>TURBERA DEL AGIA</p> <p>Concepción Borrajo Rojas Administradora</p> <p>Datos de contacto Avda. de Andalucía, 2 Granada. 18014 958281710 admon@turberadelagia.com turberadelagia.com</p> <p>Datos de empresa Número de empleados: 5-50 empleados</p> <p>UMEG INSTALACIONES ELÉCTRICAS DE BAJA Y MEDIA TENSIÓN</p> <p>Diego Gallego Camero Administrador</p> <p>Datos de contacto C/ Escritor Antonio Almagro, 12 Granada. 18015 958209859 info@umegsl.es umegsl.es</p> <p>Datos de empresa Facturación 2021: 1-5 millones</p> | <p>VERTEX LIFE</p> <p>José Antonio Martín Gutiérrez Director General</p> <p>Datos de contacto Ctra. Nacional 323, Km. 147 Padul. 18640 Granada 958847667 web@vertexlife.com www.eiderbiomasa.com</p> <p>Datos de empresa Número de empleados: 5-50</p> <p>VIRCELL</p> <p>Joaquín Mendoza CEO</p> <p>Almudena Rojas Dirección Técnica</p> <p>Datos de contacto C/ Avicena, 8. Parque Tecnológico de la Salud Granada. 18016 958441264 marketing@vircell.com www.vircell.com</p> <p>Datos de empresa Número de empleados: 50-200 empleados Facturación 2021: más de 10 millones</p> | <p>VOLUMEN SOLUCIONES</p> <p>David Macias Vilar Administrador Único</p> <p>Verónica Moreno Bonessi Dirección</p> <p>Datos de contacto C/ Capileira, 15. P.I. ASEGRA Peligros. 18210 Granada 601201139 produccion@volumensolucion.es.com volumensoluciones.com</p> <p>Datos de empresa Número de empleados: 5-50 empleados</p> <p>ZAGRA TEXTIL</p> <p>Rubén Ruiz Gerente</p> <p>Datos de contacto P.I. Manzanil, 2 Loja. 18300 Granada 958321211 rubendezagra@gmail.com www.zagratextil.com</p> <p>Datos de empresa Número de empleados: 5-50 empleados</p> |
|------------------------------------------------------------------------------------------------------------------------------------------------------------------------------------------------------------------------------------------------------------------------------------------------------------------------------------------------------------------------------------------------------------------------------------------------------------------------------------------------------------------------------------------------------------------------------------------------------------------------------------------------------------------------------------------------------------------------------------------------------------------|-------------------------------------------------------------------------------------------------------------------------------------------------------------------------------------------------------------------------------------------------------------------------------------------------------------------------------------------------------------------------------------------------------------------------------------------------------------------------------------------------------------------------------------------------------------------------------------------------------------------------------------------------------------------------------------------------------------------------------------------------------|----------------------------------------------------------------------------------------------------------------------------------------------------------------------------------------------------------------------------------------------------------------------------------------------------------------------------------------------------------------------------------------------------------------------------------------------------------------------------------------------------------------------------------------------------------------------------------------------------------------------------------------------------------------------------------------------------------------------------------------------------------------------------------------|--------------------------------------------------------------------------------------------------------------------------------------------------------------------------------------------------------------------------------------------------------------------------------------------------------------------------------------------------------------------------------------------------------------------------------------------------------------------------------------------------------------------------------------------------------------------------------------------------------------------------------------------------------------------------------------------------------------------------|-----------------------------------------------------------------------------------------------------------------------------------------------------------------------------------------------------------------------------------------------------------------------------------------------------------------------------------------------------------------------------------------------------------------------------------------------------------------------------------------------------------------------------------------------------------------------------------------------------------------------------------------------------------------------------------------------|

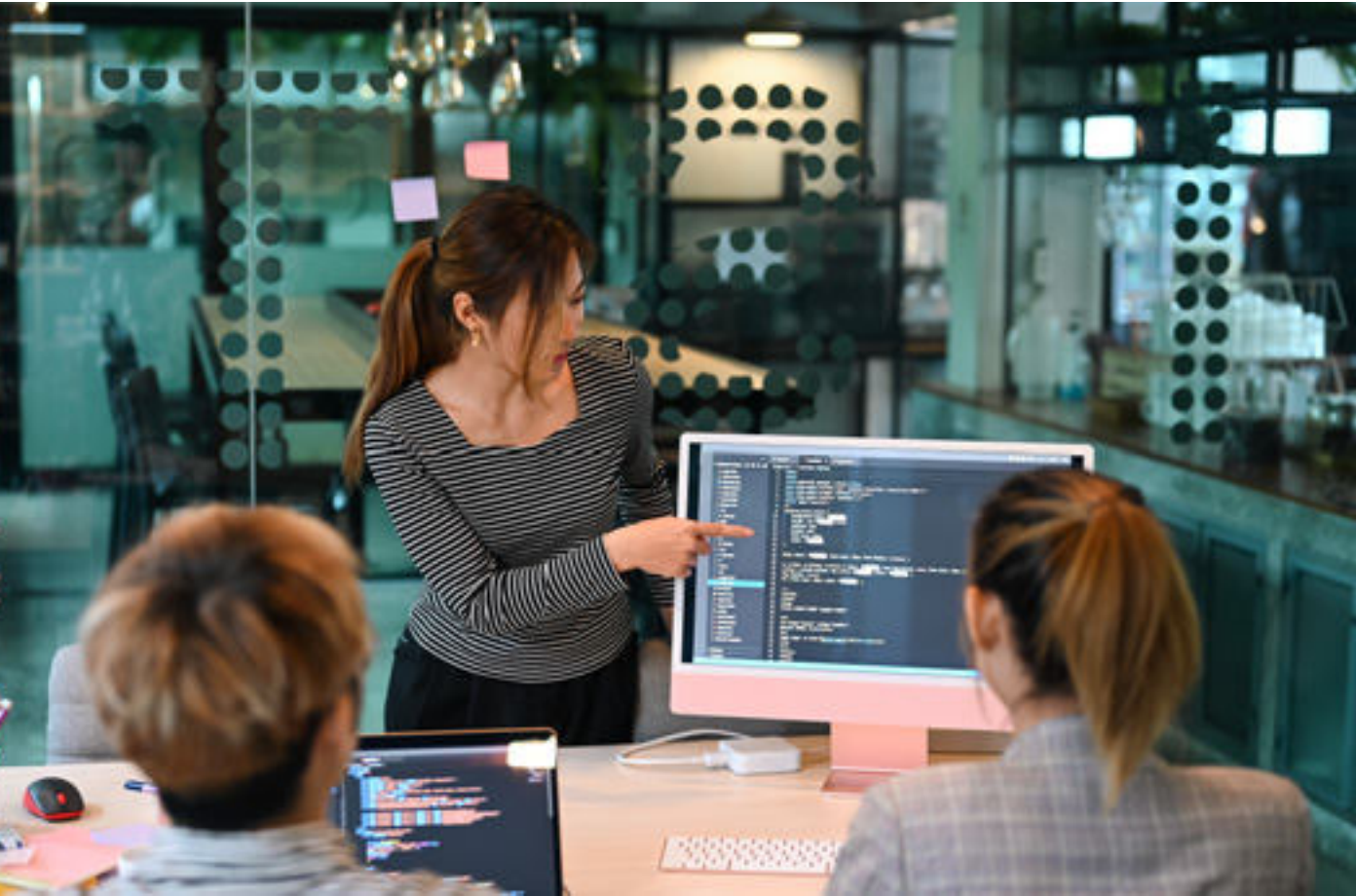



Greening-

 **LIDERA**
ENERGÍA

 **AEGRA**

 **SUN**support

 **photon**

 **Greening**

 **Greening**



SERVICIO 360° EN ENERGÍA RENOVABLE

**GENERACIÓN · SOLUCIONES
COMERCIALIZACIÓN · PRODUCTO**

greening-group.com





Francisco Foche
Director de Grupo Mayfo

Análisis y proyección de futuro

En la actualidad pienso que nos encontramos en un sector inmobiliario que está mostrando señales de desaceleración en los últimos meses donde el mercado de la vivienda muestra un ajuste de la demanda y un crecimiento más estable en los precios de venta.

Como todos sabemos en los años de confinamiento debido a la pandemia, el gasto de los hogares españoles se redujo a bienes esenciales. Esto hizo que durante ese tiempo se produjera un ahorro significativo en muchas familias. Una vez se suavizaron las restricciones sanitarias las familias empezaron a utilizar esos ahorros en consumo de bienes y servicios que siempre habían aplazado. Y se hizo de forma exponencial. La población experimentó un impulso psicológico que le incitaba a no dejar para el futuro algo que podría realizarse ya. Todos sufrimos tragedias cercanas que nos hizo reflexionar sobre si merecía la pena ahorrar y planear un futuro que quizás no llegaría a existir. Ese impulso psicológico al consumo, el notable ahorro, la inexistente productividad de la renta fija y los tipos de interés a niveles negativos, hizo posible que en el 2022 se alcanzan cifras de ventas de viviendas récords, no vistas desde 2008.

No obstante, ese efecto explosivo en la demanda de 2022, los incrementos en los precios de la energía originados por la guerra de Ucrania, los cuellos de botella en la fabricación y la escasez de materias primas, produjo que la inflación, comenzara a subir también a niveles históricos. Esto hizo reaccionar al Banco Central Europeo quien comenzó a subir los tipos de interés constantemente.

Por ello, una vez ha ido desapareciendo el ahorro acumulado en la pandemia y la población ha ido perdiendo poder adquisitivo debido a la inflación y a la subida en los tipos de interés, la demanda se ha enfriado.

Sin embargo, este ajuste en la demanda no ha provocado la bajada de precios en el sector de la vivienda, ya que aunque los incrementos de estos se han suavizado, siguen creciendo forma sostenible. Esto se debe porque en la mayoría del país la demanda de vivienda sigue siendo superior a la oferta.

Esta escasez de oferta no es nueva en el sector y los promotores la venimos sufriendo históricamente debido al intervencionismo de la administración pública en la liberación del suelo, la insoportable lentitud burocrática para el desarrollo urbanístico, la alta presión fiscal que sufrimos los promotores, la demora en la concesión de licencias urbanísticas... A todo esto hay que sumar que recientemente estamos sufriendo el increíble aumento en los precios de los materiales de la construcción, la falta de mano de obra cualificada, las restricciones a la financiación y las consecuencias de la reciente ley de la vivienda. Por todo lo anterior, es imposible tener un sector dinámico que responda en tiempo y forma a la demanda del mercado.

Una vez expresada mi opinión sobre la situación del sector inmobiliario, me gustaría también mencionar dos aspectos importantes en este momento para nuestro sector. Por un lado, es la inviabilidad del desarrollo de viviendas protegidas en la actualidad. Nos hacen cargar al promotor privado con una obligación que corresponde a la administración pública, que es quien debe llevar a cabo esa labor so-



Esta escasez de oferta no es nueva en el sector y los promotores la venimos sufriendo históricamente debido al intervencionismo de la administración pública en la liberación del suelo

cial. Los promotores tenemos que ceder de forma gratuita a la administración un mínimo del 10% de los nuevos desarrollos urbanísticos. Si la administración, que obtiene el suelo gratis, desarrollara esas viviendas sociales para ponerla a disposición de los demandantes de viviendas con mayores dificultades económicas, sobrarían viviendas protegidas. No obstante, muchas administraciones especulan y se lucran con ese 10% que les cede el promotor desatendiendo a la sociedad. Además asfixian más al promotor aún, al cargar con un 40% de vivienda protegida extra al suelo residencial, vivienda protegida que es imposible desarrollar con los módulos de precios de venta fijados actualmente por la administración. Como ejemplo pongo un suelo para el desarrollo de vpo que tenemos en un municipio de Granada. La Junta de Andalucía fija un precio de venta por debajo de los 1.200 €/m² construido. Si ya sólo el coste de construcción se eleva por encima de esa ratio, y hay que añadirle además el coste del suelo, costes administrativos, tasas e impuestos, comercialización... ¿Quién va a desarrollar vivienda protegida en estas circunstancias? Al final esto repercute en un aumento del precio de la vivienda libre. Esta situación se ha puesto de manifiesto repetidamente desde hace más de un año a la administración autonómica y aún no ha tomado medidas en el asunto.

Por otro lado, con la nueva ley de la vivienda, han condenado definitivamente al mercado del alquiler. Si ya antes de la citada ley existía una inseguridad jurídica tremenda para el propietario que veía como tras impagarle un inquilino, tenía que esperar más de dos años para recuperar la posesión de una vivienda, que en muchos casos se encontraba destrozada, con la nueva ley la administración interviene el precio, te fijan a cuanto tienes que alquilarlo, en caso de impago se demora aún más el tiempo de recuperación de la vivienda. Además de éstas, otras nuevas medidas hace impensable que un propietario acceda a alquilar su vivienda. Esto va a hacer que los jóvenes sean incapaces de emanciparse ya que no van a tener suficiente ahorro para acceder a una vivienda en propiedad ni va a existir oferta en el mercado para acceder al alquiler.

Por último, quisiera centrarme en Granada donde podemos extrapolar la situación del mercado nacional, pero debo hacer hincapié en el problema

Con la nueva ley de la vivienda, han condenado definitivamente al mercado del alquiler

que tiene el ayuntamiento de Granada en el plazo de concesión de licencia de obras, que es extremadamente excesivo en comparación con otros municipios, y esto hace que muchos empresarios rehúyan de invertir su dinero en la ciudad. Como ejemplo personal, puedo decir que lo que tardamos en hacer dos promociones inmobiliarias en otros municipios, en Granada Capital sólo podemos desarrollar una promoción. Hay una falta de agilidad burocrática sorprendente y una brecha digital incomprensible en este ayuntamiento. Tenemos la esperanza que con el nuevo equipo de gobierno, esta situación mejore.

En resumen, pienso que el mercado inmobiliario va a tener un crecimiento moderado en los próximos meses debido a la estabilización de la inflación y de los tipos de interés, donde los precios van a seguir aumentando de forma sostenida debido a que la demanda empuja a una oferta que no es capaz de responder. Con la nueva ley de la vivienda, se augura un futuro aún más oscuro para el mercado del alquiler que si no se remedia, tendrá unas consecuencias nefastas para la población más joven.

| | | | | |
|---------------------------------------------------------------------------------------------------------------------------------------------------------------------------------------------------------------------------------------------------------------------------------------------------------------------------------------------------------------------------------------------------------------------------------------------------------------------------------------------------------------------------------------------------------------------------------------------------------------------------------------------------------------------------------------------------------------------------------------------------------------------------------------------------------------------------------------------------------------------------------------------------------------------------------------------------------------------------------------------------------------------------------------------------------------------------------------------------------------------------------------------------------------------------------------------------------------------------------------------------------------------------------------------------------------------------------------------------------------------------------------------------------------------------------------------------------------------------------------------------------------------------|-----------------------------------------------------------------------------------------------------------------------------------------------------------------------------------------------------------------------------------------------------------------------------------------------------------------------------------------------------------------------------------------------------------------------------------------------------------------------------------------------------------------------------------------------------------------------------------------------------------------------------------------------------------------------------------------------------------------------------------------------------------------------------------------------------------------------------------------------------------------------------------------------------------------------------------------------------------------------------------------------------------------------------------------------------------------------------------------------------------------------|------------------------------------------------------------------------------------------------------------------------------------------------------------------------------------------------------------------------------------------------------------------------------------------------------------------------------------------------------------------------------------------------------------------------------------------------------------------------------------------------------------------------------------------------------------------------------------------------------------------------------------------------------------------------------------------------------------------------------------------------------------------------------------------------------------------------------------------------------------------------------------------------------------------------------------------------------------------------------------------------------------------------------------------------------------------------------------------------------------------|--------------------------------------------------------------------------------------------------------------------------------------------------------------------------------------------------------------------------------------------------------------------------------------------------------------------------------------------------------------------------------------------------------------------------------------------------------------------------------------------------------------------------------------------------------------------------------------------------------------------------------------------------------------------------------------------------------------------------------------------------------------------------------------------------------------------------------------------------------------------------------------------------------------------------------------------------------------------------------------------------------------------------------------------------------------------------------------------------------------------------------------------------------------------------------------------------------------------------------------------------------------------------------------------------------------------------------------------------------------------------------------------------------------------------------------------------------------------|-------------------------------------------------------------------------------------------------------------------------------------------------------------------------------------------------------------------------------------------------------------------------------------------------------------------------------------------------------------------------------------------------------------------------------------------------------------------------------------------------------------------------------------------------------------------------------------------------------------------------------------------------------------------------------------------------------------------------------------------------------------------------------------------------------------------------------------------------------------------------------------------------------------------------------------------------------------------------------------------------------------------------------------------------------------------------------------------------------------------------------------------------------------------------------------------------------------------------------------------------------------------------------------------------------------------------------------------------------------------------------------------------------------------------------------------------------------------------------------------------------------------------------------------|
| <p>ANDALUCÍA PROPERTY Juan Romera Gerente Datos de contacto C/ Neptuno, 4, Bajo Granada. 18004 648720766 saracabezas@andaluciaproperty.es www.andaluciaproperty.es</p> <p>APPLE HOUSE INMOBILIARIA María José Godoy Pozo Gerente Ángela Peregrín Rodríguez Gerente Datos de contacto Avda. de Italia, 9 Granada. 18007 647421696 mariajosegodoy@applehouse.es www.applehouse.es</p> <p>BRICO ACOIL Antonio Acuyo Pastor Presidente Datos de contacto C/ Alhóndiga, 37, Bajo Granada. 18002 958267052 info@bricoacoil.com shop.bricoacoil.com Datos de empresa Facturación 2021: 1-5 millones</p> <p>CITAI Carlos Infanzón Presidente Sergio González Fernández Director Gerente Datos de contacto Avda. de Escúzar, 27. Parque Metropolitano Industrial y Tecnológico de Granada Escúzar. 18130 Granada 958583336 hola@citai.es citai.es Datos de empresa Facturación 2021: 1-5 millones</p> <p>DISPAC DISTRIBUCIÓN EN FRÍO Francisco Javier Puerta Rama Administrador Datos de contacto Camino El Jau, 1. P.I. 2 de Octubre Santa Fe. 18320 Granada 958510612 info@dispac.es exclusivasdispac.es Datos de empresa Facturación 2021: 1-5 millones</p> | <p>GEGISA GIJÓN EMPRESAS José Antonio Gijón Aguado CEO-Presidente Datos de contacto C/ Duquesa, 1, 1ª Planta Granada. 18001 696429445 gerencia@gijonemoresas.com www.gijonempresas.com Datos de empresa Número de empleados: 5-50 empleados Facturación 2020: más de 10 millones Facturación 2021: más de 10 millones</p> <p>GESTIÓN INTEGRAL ANFAGROUP Fátima Ben Omar Labouri Gerente Datos de contacto C/ Alminares del Genil, 2, 1ºC Granada. 18006 655942694 info@anfagroup.es www.anfagroup.es</p> <p>GOBIPE INVERSIONES Y CONSTRUCCIONES Beatriz Gómez Villalba Administradora Datos de contacto C/ Camino Nuevo de San Nicolás, 9 Granada. 18010 636455595 jgomezbv@gmail.com</p> <p>GRALUSA Javier de Luna Ruiz Consejero Delegado David de Luna Ruiz Consejero Delegado Datos de contacto C/ San Juan de Dios, 1 Granada. 18001 958049404</p> | <p>info@gralusa.com www.gralusa.com</p> <p>INMOBILIARIA EMILIO CASTRO E HIJOS Emilio Castro Padilla Presidente Datos de contacto C/ Recogidas, 24. Edif. Castro, Portal A, Escalera A, 1ª Planta Granada. 18002 958267312 inmo@grupocastro.com grupocastro.com/inmobiliaria nueva/ Datos de empresa Facturación 2021: 1-5 millones</p> <p>INMOBILIARIA JM Daniel Morell Director Datos de contacto C/ Pedro Antonio de Alarcón, 20 Granada. 18003 958281329 daniel@inmobiliariajm.com www.inmobiliariajm.com</p> <p>INMOFUTURO Cris Hengge Cardell Gerente Datos de contacto C/ Dr. López Font. Edif. Granate - Urb. Parque del Genil Granada. 18004 647527201 inmofuturo@gmail.com www.inmofuturo.es</p> <p>JUNCARIL NAINCO Lorena Crovetto Gerente Datos de contacto P.I. Juncaril. C/ Loja Parcela, 8. Local 6 A Albolote. 18220 Granada 958430875</p> | <p>lorena@crovetto.es www.nainco.com</p> <p>KELLER WILLIAMS KINVER Francisco Santiago Rodríguez Operador Principaal Datos de contacto Camino de Ronda, 110 Granada. 18004 958278965 kwkinver@kwspain.es www.kwkinver.com Datos de empresa Número de empleados: menos de 5 empleados Facturación 2020: 1-5 millones Facturación 2021: 1-5 millones</p> <p>MAR REAL ESTATE Carmen Martínez Delgado Gerente Datos de contacto Plaza Humilladero, 10, 1º B Granada. 18005 607210036 cmdai@hotmail.com www.ofertasvivienda.com</p> <p>MARTÍN & SOLA GESTIÓN INMOBILIARIA Esteban Morillas Hernández Presidente Datos de contacto C/ Sacerdote Fernández Carvajal, 6 Bajo Albolote. 18220 Granada 958490168 inmobiliariamartinsola@hotmail.com www.martinsola.es Datos de empresa Número de empleados: menos de 5 empleados Facturación 2020: menos de 1 millón Facturación 2021: menos de 1 millón</p> <p>MOLINA OLEA INMOBILIARIA María Isabel Molina Olea Valdés Director / Gerente Datos de contacto C/ San Antón, 27 Granada. 18005 958536666 info@molinaolea.es www.molinaolea.com/ Datos de empresa Facturación 2021: más de 10 millones</p> | <p>NAVES INDUSTRIALES ALBAIDA Juan Carlos Roiz de la Parra Fernández Administrador Único Datos de contacto Ctra. de Córdoba, 26 Granada. 18015 663059012 cvilla@digasa.com www.digasa.com Datos de empresa Número de empleados: menos de 5 empleados Facturación 2020: menos de 1 millón</p> <p>SI SOLUCIONES INMOBILIARIAS Jorge Ortiz Camas Gerente Sergio Cruz López Director Comercial Datos de contacto Camino de Ronda, 140 Granada. 18003 958292317 info@sisolucionesinmobiliarias.es www.sisolucionesinmobiliarias.es Datos de empresa Número de empleados: menos de 5 empleados Facturación 2020: menos de 1 millón Facturación 2021: menos de 1 millón</p> <p>TALER REAL ESTATE Ana Belén Vaquero Romero Directora Financiera Datos de contacto C/ Andrés Segovia 53, Planta 2º, módulo 4-A Granada. 18008 958614350 contact@taler.es www.taler.es Datos de empresa Facturación 2021: 1-5 millones</p> <p>VIVIENDAS Y LOCALES GRANADA Ángel Muñoz CEO Datos de contacto C/ Ancha de Gracia, 5. Bajo Granada. 18002 958256725 info@viviendasgranada.es www.viviendasgranada.es Datos de empresa Número de empleados: menos de 5 empleados Facturación 2021: menos de 1 millón</p> |
|---------------------------------------------------------------------------------------------------------------------------------------------------------------------------------------------------------------------------------------------------------------------------------------------------------------------------------------------------------------------------------------------------------------------------------------------------------------------------------------------------------------------------------------------------------------------------------------------------------------------------------------------------------------------------------------------------------------------------------------------------------------------------------------------------------------------------------------------------------------------------------------------------------------------------------------------------------------------------------------------------------------------------------------------------------------------------------------------------------------------------------------------------------------------------------------------------------------------------------------------------------------------------------------------------------------------------------------------------------------------------------------------------------------------------------------------------------------------------------------------------------------------------|-----------------------------------------------------------------------------------------------------------------------------------------------------------------------------------------------------------------------------------------------------------------------------------------------------------------------------------------------------------------------------------------------------------------------------------------------------------------------------------------------------------------------------------------------------------------------------------------------------------------------------------------------------------------------------------------------------------------------------------------------------------------------------------------------------------------------------------------------------------------------------------------------------------------------------------------------------------------------------------------------------------------------------------------------------------------------------------------------------------------------|------------------------------------------------------------------------------------------------------------------------------------------------------------------------------------------------------------------------------------------------------------------------------------------------------------------------------------------------------------------------------------------------------------------------------------------------------------------------------------------------------------------------------------------------------------------------------------------------------------------------------------------------------------------------------------------------------------------------------------------------------------------------------------------------------------------------------------------------------------------------------------------------------------------------------------------------------------------------------------------------------------------------------------------------------------------------------------------------------------------|--------------------------------------------------------------------------------------------------------------------------------------------------------------------------------------------------------------------------------------------------------------------------------------------------------------------------------------------------------------------------------------------------------------------------------------------------------------------------------------------------------------------------------------------------------------------------------------------------------------------------------------------------------------------------------------------------------------------------------------------------------------------------------------------------------------------------------------------------------------------------------------------------------------------------------------------------------------------------------------------------------------------------------------------------------------------------------------------------------------------------------------------------------------------------------------------------------------------------------------------------------------------------------------------------------------------------------------------------------------------------------------------------------------------------------------------------------------------|-------------------------------------------------------------------------------------------------------------------------------------------------------------------------------------------------------------------------------------------------------------------------------------------------------------------------------------------------------------------------------------------------------------------------------------------------------------------------------------------------------------------------------------------------------------------------------------------------------------------------------------------------------------------------------------------------------------------------------------------------------------------------------------------------------------------------------------------------------------------------------------------------------------------------------------------------------------------------------------------------------------------------------------------------------------------------------------------------------------------------------------------------------------------------------------------------------------------------------------------------------------------------------------------------------------------------------------------------------------------------------------------------------------------------------------------------------------------------------------------------------------------------------------------|





IDEAL Pack Navega

Suscríbete al **Pack Navega**

IDEAL on+ e IDEAL en Kiosko y Más

23,99
€/al mes

Accede a la edición impresa del periódico
en Kiosko y Más desde cualquier
dispositivo

Ventajas de Kiosko y Más:

- Todos los **suplementos y revistas** que se reparten con el periódico durante la semana que podrás archivar. Además puedes acceder a las 3 ediciones.
- La **hemeroteca** con los ejemplares publicados durante los últimos 90 días (siempre que estén incluidos en el período de tu suscripción).
- Club del suscriptor lleno de experiencias.
- Recuerda que también tienes **acceso ilimitado a todo el contenido de Ideal.es** y newsletters personalizadas.



Pasos:

1. Accede a areapersonal.ideal.es/suscripcion y suscríbete al Pack Navega.
2. Descárgate la app de Kiosko y Más desde la tienda de tu móvil (iOS o Android) o bien entra en la web kioskoymas.ideal.es para disfrutar de la lectura digital.
3. Inicia sesión en Kiosko y Más con tu correo electrónico y contraseña de IDEAL.

Todo ventajas

Más información
ideal.es

958 809 841

(De lunes a viernes de 09:00 a 14:00 h.)

INNOVACIÓN, TECNOLOGÍA Y COMUNICACIÓN

15



Claudia Navarro
Directora de TM Digital

Avanzando hacia una revolución tecnológica

Vivimos en una era donde la tecnología está cambiando cómo interactuamos, trabajamos y vivimos. Desde diagnosticar enfermedades, predecir tendencias del mercado y personalizar experiencias para los usuarios de manera más eficiente que nunca, el avance tecnológico está en el corazón de casi todos los aspectos de nuestra existencia,

La digitalización ha transformado la economía global, creando nuevas oportunidades y desafíos. Las empresas tradicionales están adaptándose a este nuevo paisaje, mientras que las startups están liderando la innovación, rompiendo barreras y creando soluciones que antes eran impensables.

En el área de telecomunicaciones, estamos experimentando un auge sin precedentes. En España somos líderes europeos con la infraestructura de fibra óptica. Además, la implementación global de redes 5G, nos acerca a una nueva era de conectividad, donde los dispositivos y las personas estarán más interconectados que nunca.

La digitalización ha transformado la economía global, creando nuevas oportunidades y desafíos

Todo esto tiene un valor bastante importante en la sostenibilidad, ya que muchos de estos avances se están desarrollando con una meta común, crear un entorno sostenible y proteger el planeta para generaciones venideras. Gracias a esto, se está impulsando la transición hacia una economía circular en España. Las soluciones tecnológicas, como el Internet de las Cosas (IoT) y la inteligencia artificial, están facilitando la monitorización y gestión de recursos, minimizando el desperdicio y promoviendo la reutilización y reciclaje.

El gobierno español ha reconocido la importancia de la tecnología para el futuro económico del país. A través de diversas iniciativas y programas de financiación, se ha incentivado la investigación y el desarrollo tecnológico. Además, se han establecido colaboraciones con otros países europeos para impulsar proyectos conjuntos y compartir conocimientos.

Pero a pesar de esto, España se enfrenta a varios desafíos en su camino hacia la consolidación tecnológica. La necesidad de una mayor inversión en infraestructura, la adaptación a las regulaciones europeas y la competencia con otros hubs tecnológicos son aspectos a considerar. Hay que tener en cuenta, que aunque haya muchas ayudas para este tipo de empresas, en nuestro país es difícil emprender y algunas startups no lo están teniendo fácil. Sin embargo, las oportunidades superan ampliamente a los desafíos. Con una población joven y dinámica, una rica tradición cultural y un espíritu emprendedor, España está bien posicionada para ser líder en el panorama tecnológico global.

En este panorama global, Granada emerge como un punto de referencia. Con proyectos como el acelerador de partículas IFMIF-DONES y el crecimiento en investigación en inteligencia artificial, la ciudad está demostrando que puede estar a la par con los grandes centros tecnológicos del mundo. El tejido tec-

España se enfrenta a varios desafíos en su camino hacia la consolidación tecnológica. La necesidad de una mayor inversión en infraestructura, la adaptación a las regulaciones europeas y la competencia con otros hubs tecnológicos son aspectos a considerar

nológico de Granada, fortalecido por la colaboración entre empresas y la universidad, está en continuo crecimiento ya que cada vez más empresas eligen este destino para desarrollarse o seguir creciendo. Esto nos ofrece una perspectiva bastante optimista del sector, y para seguir ese camino es esencial reconocer y potenciar el talento local, fomentar la investigación y mantener una visión abierta y colaborativa hacia el futuro.

Pero más allá de los avances y las innovaciones, lo que realmente destaca es el impacto humano de la tecnología. Se están desdibujando fronteras, democratizando el acceso a la información y permitiendo que individuos de todos los rincones del mundo colaboren, innoven y sueñen a lo grande. Es aquí donde encontramos historias humanas de supera-

ción, conexión y descubrimiento, abriendo posibilidades que hace una década no existían.

Mientras miramos hacia el futuro, una cosa es segura: estamos sólo en el comienzo de esta revolución tecnológica. Y con ciudades como Granada liderando el camino nos encontramos en una situación brillante, con mucho más por descubrir y con el reto de seguir potenciando el talento de nuestra ciudad.



| | | | |
|--------------------------------------------------------------------------------------------------------------------------------------------------------------------------------------------------------------------------------------------------------------------------------------------------------------------------------------------------------------------------------------------------------------------------------------------------------------|----------------------------------------------------------------------------------------------------------------------------------------------------------------------------------------------------------------------------------------------------------------------------------------------------------------------------------------------------------------------------------------------------------------------------------------------------------------------------------------------------------------------------------------------------------------------------|---------------------------------------------------------------------------------------------------------------------------------------------------------------------------------------------------------------------------------------------------------------------------------------------------------------------------|----------------------------------------------------------------------------------------------------------------------------------------------------------------------------------------------------------------------------------------------------------------------------------------------------------------------------------------------------------------------------------------------------------------------------------------------------------------------|
| <p>ACACIO SEGURIDAD Acacio Hita Aguilar CEO Raúl Alcántara Lechuga Gerente de Empresas Datos de contacto C/ 1º de mayo, 3 Maracena. 18200 Granada 958400207 alvaro.mora@acacioseguridad.com www.acacioseguridad.com Datos de empresa Número de empleados: 50-200 empleados Facturación 2020: 5-10 millones Facturación 2021: 5-10 millones</p> | <p>CTO - Dirección Tecnológica Yasmina Luna Quesada CPLO - Dirección Compras y Logística José Manuel Clavijo Gamero COO - Dirección de Operaciones Joana Mazuela Matas CFO - Dirección Financiera Luis Alberto Guzmán Espejo CEO - Dirección Ejecutiva Datos de contacto C/ Eras Bajas, 58, Bajo Huétor Tájar. 18360 Granada 658984045 alberto.guzman@ansote.com www.ansotec.com Datos de empresa Número de empleados: 50-200 empleados</p> |  | <p>Ctra. de la Sierra, 46 Granada. 18008 958085406 info@conectel.es www.granadaled.com Datos de empresa Número de empleados: 5-50 empleados Facturación 2021: menos de 1 millón</p> |
| <p>ACACIOPHONE Acacio Hita Aguilar CEO Datos de contacto Avda. El Florío, Parcela 64-65, 1ª planta - P.I. El Florío Granada. 18015 958999142 info@acaciophone.com www.acaciophone.com Datos de empresa Facturación 2021: 1-5 millones</p> | <p>AREA25 IT Javier Navarro Puertas Socio fundador - CEO Jacinto Martínez Vico Socio Fundador - CTO Datos de contacto C/ El Purche 6, 2A Granada. 18008 958084025 info@area25.es www.area25.es</p> | <p>Gerente Datos de contacto C/ Bubián, 45 Peligros. 18210 Granada 958430737 alquitel@alquitel.com www.alquitel.com Datos de empresa Número de empleados: menos de 5 empleados Facturación 2021: menos de 1 millón</p> | <p>DAURO SYSTEMS Ignacio Pérez Camacho Director General José Miguel Pérez Camacho Director General Datos de contacto Ctra. Jaén, Km. 427. C.C. Olinda, Nave 8 Pulianas. 18197 Granada 958421262 info@dauro.es www.dauro.es Datos de empresa Número de empleados: 5-50 empleados Facturación 2020: 1-5 millones Facturación 2021: 1-5 millones</p> |
| <p>ALIGHT - (NORTHGATEARINSO GRANADA) Simon James Murden Administrador Datos de contacto C/ Arabial, 19 Granada. 18004 958994130 info@alight.com www.alight.com/es Datos de empresa Facturación 2021: más de 10 millones</p> | <p>ATISOLUCIONES Y SEGURIDAD Alejandro Rubia Ortiz Socio y Gerente Datos de contacto Avda. de Córdoba, 2. P.I. ASEGRA Peligros. 18210 Granada 958999284 administracion@atisoluciones.com www.atisoluciones.com Datos de empresa Número de empleados: 5-50 empleados</p> | <p>BIOSEARCH LIFE - A KERRY COMPANY José María Roset Director General Datos de contacto Camino de Purchil 66 Granada. 18004 958240152 sales@biosearchlife.es www.biosearchlife.es Datos de empresa Facturación 2021: más de 10 millones</p> | <p>DESARROLLO TIC Antonio Rico CEO Datos de contacto C/ Alhóndiga, 37. Planta 2- Oficina 3 Granada. 18001 958258535 info@desarrollotit.com desarrollotit.com/ Datos de empresa Número de empleados: 5-50 empleados</p> |
| <p>ANOTEC ENGINEERING Nico van Oosten Director General Datos de contacto Plaza Escultor Domingo Sanchez Mesa 1, oficina 5 Motril. 18613 Granada 958620631 info@anotecengineering.com www.anotecengineering.com Datos de empresa Número de empleados: 5-50 empleados Facturación 2021: menos de 1 millón</p> | <p>ATLAX 360 (ARIS RISK SOLUTIONS) Demetrio Martínez Presidente Datos de contacto C/ José Luis Pérez Pujadas, 6 Granada. 18006 958015521 info@atlax360.com atlax360.com Datos de empresa Facturación 2021: 5-10 millones</p> | <p>CERTINIA SPAIN Ravi Narula CFO Datos de contacto AVda. San Rafael, 1 Armillá. 18100 Granada</p> | <p>DOMO ELECTRA INSTALACIONES Manuel Jesús Amate Martínez CEO Datos de contacto C/ Joaquina Eguaras, 84, Local 15 Granada. 18013 958156153 info@domoelectra.com www.domoelectra.com</p> |
| <p>ANSOTEC SOLUCIONES TECNOLÓGICAS Juan Hermida Ramo</p> | <p>AUDIOVISUALES ALQUITEL Ricardo Bolívar</p> | | <p>ELCA INFORMATION TECHNOLOGY Cedric Moret Administrador Datos de contacto C/ ANDRES SEGOVIA 53 3 B Granada. 18008 958056096 info@elca.ch www.elca.ch</p> |

| | | | | |
|--------------------------------------------------------------------------------------------------------------------------------------------------------------------------------------------------------------------------------------------------------------------------------------------------------------------------------------------------------------------------------------------------------------------------------------------------------------------------------------------------------------------------------------------------------------------------------------------------------------------------------------------------------------------------------------------------------------------------------------------------------------------------------------------------------------------------------------------------------------------------------------------------------------------------------------------------------------------------------------------------------------------|---------------------------------------------------------------------------------------------------------------------------------------------------------------------------------------------------------------------------------------------------------------------------------------------------------------------------------------------------------------------------------------------------------------------------------------------------------------------------------------------------------------------------------------------------------------------------------------------------------------------------------------------------------------------------------------------------------------------------------------------------------------------------------------------------------------------------------------------------------------------------------------------------------------------------|-------------------------------------------------------------------------------------------------------------------------------------------------------------------------------------------------------------------------------------------------------------------------------------------------------------------------------------------------------------------------------------------------------------------------------------------------------------------------------------------------------------------------------------------------------------------------------------------------------------------------------------------------------------------------------------------------------------------------------------------------------------------------------------------------------------------------------------------------------------------------------------------------------------------------------------------------------------------------------------------------------------------|-------------------------------------------------------------------------------------------------------------------------------------------------------------------------------------------------------------------------------------------------------------------------------------------------------------------------------------------------------------------------------------------------------------------------------------------------------------------------------------------------------------------------------------------------------------------------------------------------------------------------------------------------------------------------------------------------------------------------------------------------------------------------------------------------------------------------------------------------------------------------------------------------------------------------------------------------------------------------------------------------------------------------|------------------------------------------------------------------------------------------------------------------------------------------------------------------------------------------------------------------------------------------------------------------------------------------------------------------------------------------------------------------------------------------------------------------------------------------------------------------------------------------------------------------------------------------------------------------------------------------------------------------------------------------------------------------------------------------------------------------------------------------------------------------------------------------------------------------------------------------------------------------------------------------------------------------------------------------------------------------------------------------------------------------------------------------------------------------|
| <p>Datos de empresa Facturación 2021: 5-10 millones</p> <p>ELECTRICISTASENGRANADA</p> <p>Emilio Salas Director</p> <p>Datos de contacto C/ Ángel Barrios, 10 Granada. 18003 661132205 electricistasengranada@gmail.com electricistasengranada.com</p> <p>ELPRO COMUNICACIONES AUDIOVISUALES</p> <p>Guillermo Brome Navarro Administrador</p> <p>Datos de contacto C/ Torre de Comares, esq. con C/ Jiménez Quiles Granada. 18007 958121012 epsa@elpro.es www.elpro.es</p> <p>EXPERIAN AXESOR</p> <p>Jorge Hernández Jiménez-Casquet General Manager Spain</p> <p>Dionisio Torre Ramos General Manager BI</p> <p>Loreto de Lucas Gallego Chief Product Officer</p> <p>Datos de contacto C/ Graham Bell s/n, Polígono Empresarial San Isidro, Edificio Experian Armilla. 18100 Granada 958011480 buzoncliente@experian.com www.axesor.es</p> | <p>Datos de empresa Número de empleados: 50-200 empleados Facturación 2021: más de 10 millones</p> <p>FACTURATECH</p> <p>Fernando Moreno-Torres Camy CEO</p> <p>Datos de contacto C/ Estepona, 7 Bajo B Granada. 18009 958691958 info@facturatech.es facturatech.es</p> <p>Datos de empresa Número de empleados: menos de 5 empleados Facturación 2020: menos de 1 millón Facturación 2021: menos de 1 millón</p> <p>FIRMAFY SOLUCIONES TECNOLÓGICAS</p> <p>Fran Cortés CEO</p> <p>Datos de contacto C/ Ciego de Arjona, 2 Granada. 18012 858987155 hola@firmafy.com firmafy.com</p> <p>GESTCOOP</p> <p>Mª del Carmen Motos Martínez-Esparza CFO</p> <p>David Robles Llanes CEO</p> <p>Datos de contacto C/ Solares, 8, Bajo B Granada. 18009</p> | <p>856789101 info@gestcoop.es www.gestcoop.es</p> <p>Datos de empresa Número de empleados: menos de 5 empleados Facturación 2021: 1-5 millones</p> <p>GLOBALGEST</p> <p>Antonio Rico CEO</p> <p>Datos de contacto C/ Alhóndiga, 37 Granada. 18001 637834039 info@globalgesterp.es globalgesterp.es</p> <p>Datos de empresa Facturación 2020: menos de 1 millón</p> <p>GRUPO TREVENQUE</p> <p>Buenaventura Porcel Jiménez Presidente</p> <p>José Fernando López Navarro Director General</p> <p>Rafael Comino Mateos Director de Soluciones TIC</p> <p>Pedro Alberto Caparrós Solbes Director Financiero, Administración y RR.HH.</p> <p>Antonio Guerrero Ruiz Director Departamento Técnico</p> <p>Datos de contacto C/ Andrés Segovia, 53 Granada. 18008 958183030 info@trevenque.es www.trevenque.es</p> <p>Datos de empresa</p> | <p>Número de empleados: 50-200 empleados Facturación 2021: 5-10 millones</p> <p>IBERWIX TELECOM (WIBER)</p> <p>David Rodríguez García Socio Administrador</p> <p>Álvaro Serrano Socio</p> <p>Isaac Rodríguez Socio</p> <p>Benjamín Fernández Socio</p> <p>Andrés Correa Gerente</p> <p>Datos de contacto C/ Nueva, 4, Esc. 1ª, 3 Motril. 18600 Granada 958570202 recursoshumanos@wiber.es www.wiber.es</p> <p>Datos de empresa Número de empleados: más de 200 empleados Facturación 2021: 5-10 millones</p> <p>ICIRED</p> <p>Enrique Zarza Consejero Delegado</p> <p>Luis Bourgon Álvarez Presidente</p> <p>Datos de contacto C/ José Luis Pérez Pujadas, 14, Edif. Forum, Planta 4ª, Oficina B 41 Granada. 18006 958074093 zarza@iciredimpagados.com www.iciredimpagados.com</p> <p>Datos de empresa Número de empleados: 5-50</p> | <p>EDITORIAL E-LEARNING</p> <p>Jesús Moreno Hidalgo CEO</p> <p>Datos de contacto Camino de la Torrecilla, 30 Maracena. 18200 Granada 958991954 atencionalcliente@editorial.net ieditorial.net</p> <p>Datos de empresa Facturación 2021: 1-5 millones</p> <p>INFORMÁTICA TROPICAL</p> <p>Roberto Carlos Morón Cabeo Administrador</p> <p>Datos de contacto Avda. Salobreña, 33 Motril. 18600 Granada 958603214 dynamotril@gmail.com</p> <p>Datos de empresa Número de empleados: menos de 5 empleados Facturación 2020: menos de 1 millón Facturación 2021: menos de 1 millón</p> <p>INNOVASUR</p> <p>Juan José Prieto Verdejo CEO</p> <p>Isabel Reyes del Moral Directora de Comunicación y Marketing</p> <p>Jesús Sotomayor Palma Director de Operaciones</p> <p>Mercedes Villegas García Directora de RRHH</p> <p>Datos de contacto C/ Periodista Fernando Gómez</p> |
|--------------------------------------------------------------------------------------------------------------------------------------------------------------------------------------------------------------------------------------------------------------------------------------------------------------------------------------------------------------------------------------------------------------------------------------------------------------------------------------------------------------------------------------------------------------------------------------------------------------------------------------------------------------------------------------------------------------------------------------------------------------------------------------------------------------------------------------------------------------------------------------------------------------------------------------------------------------------------------------------------------------------|---------------------------------------------------------------------------------------------------------------------------------------------------------------------------------------------------------------------------------------------------------------------------------------------------------------------------------------------------------------------------------------------------------------------------------------------------------------------------------------------------------------------------------------------------------------------------------------------------------------------------------------------------------------------------------------------------------------------------------------------------------------------------------------------------------------------------------------------------------------------------------------------------------------------------|-------------------------------------------------------------------------------------------------------------------------------------------------------------------------------------------------------------------------------------------------------------------------------------------------------------------------------------------------------------------------------------------------------------------------------------------------------------------------------------------------------------------------------------------------------------------------------------------------------------------------------------------------------------------------------------------------------------------------------------------------------------------------------------------------------------------------------------------------------------------------------------------------------------------------------------------------------------------------------------------------------------------|-------------------------------------------------------------------------------------------------------------------------------------------------------------------------------------------------------------------------------------------------------------------------------------------------------------------------------------------------------------------------------------------------------------------------------------------------------------------------------------------------------------------------------------------------------------------------------------------------------------------------------------------------------------------------------------------------------------------------------------------------------------------------------------------------------------------------------------------------------------------------------------------------------------------------------------------------------------------------------------------------------------------------|------------------------------------------------------------------------------------------------------------------------------------------------------------------------------------------------------------------------------------------------------------------------------------------------------------------------------------------------------------------------------------------------------------------------------------------------------------------------------------------------------------------------------------------------------------------------------------------------------------------------------------------------------------------------------------------------------------------------------------------------------------------------------------------------------------------------------------------------------------------------------------------------------------------------------------------------------------------------------------------------------------------------------------------------------------------|

SERVICIOS INTEGRALES • EQUIPOS ENG • EVENTOS EN DIRECTO • EVENTOS DEPORTIVOS • VIDEO CORPORATIVO • DOCUMENTALES

LA PRODUCCIÓN AUDIOVISUAL A TU MEDIDA

StudioSur

producción audiovisual

Studiosur Producciones SL C/ San Antón 72 3º Of.4 Granada 958 12 48 43 / 655 86 54 71 info@studiosur.es

TREVENQUE

Socio estratégico de las empresas

grupo trevenque

Con más de 30 años en el sector tecnológico,

Grupo Trevenque es una empresa B2B, fundada en Granada, que ofrece servicios integrales que abarcan desde infraestructura y sistemas de gestión hasta desarrollo de comercio electrónico, marketing digital o herramientas de Business Intelligence, entre otros. Hoy en día, cuenta con más de 1700 clientes, presencia en 24 países, un equipo de más de 150 profesionales altamente cualificados y colaboraciones estratégicas con 16 partners tecnológicos. Su misión es ayudar a las empresas a evolucionar a través de la tecnología. Como socio estratégico, se compromete a superar las expectativas de sus clientes, proporcionando la tecnología adecuada en cada mo-



José Fernando López Navarro, director general.

mento y adaptándose a sus necesidades. Busca estar siempre un paso adelante en innovación, ofreciendo tecnologías óptimas que impulsen la transformación digital de las empresas y les permitan prosperar en un mundo en constante evolución. En su compromiso con el desarrollo profesional y el cuidado del talento, la empresa ha creado un entorno propicio para que sus empleados crezcan y alcancen su máximo potencial.

RADIOKABLE

Antonio Valle Díaz

Administrador

Datos de contacto

C/ Deifontes, 23

Albolote. 18220

Granada

958087132

radiokable@radiokable.net

radiokable.net

Datos de empresa

Facturación 2021: 1-5 millones

SEIDOR

Dionisio Millán

Director Zona Sur

Datos de contacto

Avda. del Conocimiento, s/n.

Edif. I+D Armilla, Planta 1

Izda. (PTS)

Armilla. 18016

Granada

911274100

info@seidor.com

www.seidor.com

Datos de empresa

Número de empleados: más de

200 empleados

Facturación 2021: más de 10

millones

TM DIGITAL

Claudia Fuentes Rueda

Gerente

Antonia Rueda Espinar

Administrativa

Datos de contacto

C/ Honda del Realejo, 28, Bajo

Granada. 18009

958049999

info@tmgranada.es

www.tmdigital.es

Datos de empresa

Número de empleados: 5-50

empleados

Facturación 2020: 1-5 millones

Facturación 2021: 1-5 millones

UNIT4 R&D SPAIN

Jacques Andre Martin Bruins

Slot

Administrador

Datos de contacto

Avda. del Conocimiento, s/n.

Edif. I+D 1ª y 4ª

Armilla. 18100

Granada

902227000

info@unit4.com

www.unit4.com

Datos de empresa

Facturación 2021: 5-10

millones

de la Cruz, 61. 1ª planta.

CETIC-UGR

Granada. 18014

627070605

info@innovasur.com

innovasur.com

Datos de empresa

Número de empleados: 50-

200 empleados

Facturación 2020: más de 10 millones

Facturación 2021: más de 10 millones

ISBUE - LIBRA SOFTWORKS

Sergio Ruiz

Director Comercial

Alejandro Lucena

Director Técnico

Datos de contacto

C/ Jarnique, 16

Alhendín. 18620

Granada

958290053

info@isbue.io

isbue.io

JETNET

Sergio López

Director de Operaciones

Manuel Berlanga

CEO

Datos de contacto

C/ San Antón, 70

Granada. 18005

900585858

comercial@jetnet.es

www.jetnet.es

KATENSIA

José Antonio Benito Díaz

Presidente

Datos de contacto

Ctra. N-432 Badajoz-Granada,

Km. 431

Sierra Elvira. 18230

Granada

958808300

info@katensia.com

katensia.com

Datos de empresa

Facturación 2021: 1-5 millones

MEGASUR

Federico Izquierdo

Administrador y socio

fundador

Isaac Cordón Molina

Socio Fundador

Eduardo Martinez

Director General

José Garrido

Director RRHH

Datos de contacto

C/ Los Visos, 14

Escúzar. 18130

Granada

958509010

fizquierdo@megasur.es

www.megasur.es

Datos de empresa

Facturación 2021: más de 10

millones

MTC SOFT

Fernando Moreno-Torres

Camy

CEO

Datos de contacto

C/ Concepción, 47, Bajo

Granada. 18009

958215280

info@mtcsoft.es

mtcsoft.es

Datos de empresa

Número de empleados: 5-50

empleados

Facturación 2020: menos de 1 millón

NAZARIES INFORMATION TECHNOLOGIES

Eduardo Haro Amate

CEO

Datos de contacto

C/ Nueva de la Virgen, 42, 1º

Granada. 18005

958996246

contacto@nazaries.com

www.nazaries.com

Datos de empresa

Facturación 2021: 1-5 millones

NOVATEC SOFTWARE ENGINEERING

Miguel Ruiz

Managing Director

Paola Cantaboni

People & Culture Manager

Fabiola Saucedo

Director of Engineering

Alberto Gallego

Director of Engineering

Datos de contacto

Paseo de la Bomba, 5

Granada. 18008

664536799

careers-spain@novatec-

gmbh.de

novatec-

software.career.softgarden.de/

Datos de empresa

Número de empleados: 50-

200 empleados

Facturación 2021: 1-5

millones

OMEGA CRM, A MERKLE COMPANY - GRANADA

José Molina Ruiz

Administrador Solidario

Javier Arquelladas Molina

Administrador

Josep Antonio Saulea Roig

Administrador

José Pérez Pérez

Administrador

Datos de contacto

C/ Periodista Fernando Gómez

de la Cruz, 61, Edif. CETIC, Ofic. 9

Granada. 18014

958224149

info@omegacrmconsulting.com

www.omegacrmconsulting.com

ÓMIBU

Aadel Hamad Carrasco

CEO

Datos de contacto

C/ Santisteban Márquez 1,

Local Izda.

Granada. 18003

858882256

info@omibu.com

omibu.com

Datos de empresa

Número de empleados: 5-50

empleados

Facturación 2021: menos de 1

millón

PRODUCCIONES EVENTOS VISUAL PRO

Rubén Ortega

Director / Gerente

Datos de contacto

C/ Lanjarón, 312 - P.I. Juncaril

Peligros. 18210

Granada

958846454

rortega@visual-pro.es

visual-pro.es



GRUPO DISMALIBRO
Al servicio del Sector del Libro



Logística Integral al alcance de tu librería



WWW.GRUPODISMALIBRO.COM

LOGÍSTICA Y TRANSPORTE

16



Valentín Alonso
Director general de Avanza

Movilidad del futuro

Desde el 21 de septiembre de 2017, los granadinos pueden disfrutar del Metro de Granada, un servicio de transporte público con un marcado carácter metropolitano y que beneficia, especialmente, a los habitantes situados en los municipios de la franja norte-sur del área metropolitana de Granada: Albolote, Maracena, Granada capital y Armilla.

La línea 1 del Metropolitano es una infraestructura de metro ligero de 15.923,30 metros, de los cuales 13.186,01 son en superficie y 2.737,29 subterráneos. Cumpliendo este año su sexto aniversario, el Metro de Granada llega a día de hoy a los 61.000.000 usuarios acumulados desde su inauguración.

El trazado se desarrolla fundamentalmente por superficie (13.186,01 metros de los 15.923,30 totales) circulando por el centro de las avenidas por las que discurre, adaptándose su trazado al de las mismas. Se trata de una línea de clara funcionalidad metropolitana, en cuyo recorrido se incluyen 23 paradas (en superficie) y 3 estaciones (subterráneas) para acceder a equipamientos de interés supramunicipal, como centros tecnológicos, universitarios, hospitales e instalaciones deportivas, así como para favorecer el intercambio con otros modos de transporte.

Avanza se posiciona como líder en movilidad urbana y metropolitana de España

En los últimos diez meses, se está superando la demanda en un 20% con respecto al mismo periodo del 2019, con un total de 11.372.275 de usuarios. Lo que deja claro el buen uso que los habitantes de Granada hacen cada día de este medio de transporte. Ellos mismos han calificado con una nota de 8.32 el servicio, destacando como mejor atributo la puntualidad, seguido de la seguridad y la limpieza.



En todo este tiempo, el Metro de Granada ha generado más de 200 puestos de trabajo en el servicio de operaciones y mantenimiento tanto en la ciudad de la Alhambra, como en su área metropolitana. La flota está formada por 15 trenes y en el 2024, llegaran ocho trenes nuevos para mejorar las frecuencias de 8 minutos y medio a 6 minutos y medio.

En octubre de 2021 la Junta de Andalucía puso en marcha el proyecto de la primera ampliación de la red, que extenderá el recorrido por su extremo sur. Una vez finalizado, en un principio el sistema contará 20,68 Km y su puesta en funcionamiento está prevista para el año 2026.

Movilidad del futuro

La compañía de movilidad desarrolla el servicio de operaciones del

El Metro de Granada ha generado más de 200 puestos de trabajo en el servicio de operaciones y mantenimiento

Metro de Granada. La relación contractual engloba todas las actividades de Operación Comercial del Sistema y de Coordinación Operacional del Mantenimiento, tanto de la línea, talleres y cocheras, atención al cliente y flota de trenes.

Avanza se posiciona como líder en movilidad urbana y metropolitana de España, siendo el primer operador privado de transporte urbano, primer operador de transporte de áreas metropolitanas, operador de referencia de servicios públicos de tranvía y metro, operador de referencia de infraestruc-

turas de movilidad y operador de referencia en transporte de larga distancia en autobús.

Avanza mueve más de 300 millones de viajeros al año, lo que significa un millón al día. Actualmente, cuenta con una flota superior a 2.400 autobuses, gestionada por un equipo de más de 7.000 empleados.

La compañía abarca diferentes modalidades de transporte de viajeros como el autobús, el metro, el tranvía y la bicicleta, cubriendo todas las necesidades de movilidad de sus clientes. A esto, se suman la gestión de estaciones de autobús y de áreas de servicio. Además, forma parte del Comité de Autobuses de la UITP (Unión Internacional del Transporte Público), máximo organismo para la promoción del transporte público de viajeros y movilidad sostenible, con sede en Bruselas.

La misión de Avanza es clara: mejorar la calidad de vida de las personas a través de la movilidad. Para ello, trabaja cada día creando una movilidad accesible, fácil, integral y segura. Sin olvidar, claro está, el férreo compromiso con el desarrollo sostenible a nivel ambiental, económico y social.

Avanza es una compañía en búsqueda permanente de la excelencia, por lo que su propuesta de valor es clara, medible y centrada en sus clientes. La compañía quiere que sus usuarios tengan la mejor experiencia de viaje de principio a fin, siendo además el mejor socio de la Administración para lograrlo.

Integración en el grupo Mobility ADO

Desde 2013, Avanza inicia una nueva etapa al integrarse en el grupo multinacional mexicano Mobility ADO. Una multinacional especializada en la gestión integral de la movilidad de personas. Fundada en México hace más de 80 años, actualmente es uno de los principales operadores privados de transporte de viajeros del mundo.

Mobility ADO se constituye como una empresa global presente en México, Centroamérica, Portugal y España. Mueve más de 600 millones de viajeros al año, cuenta con más de 10.000 vehículos en su flota y más 30.000 empleados trabajan cada día para mantener el nivel de calidad del servicio.

CTT

Más de 35 años de experiencia en el sector de la paquetería



Somos una franquicia perteneciente al grupo portugués CTT Correos con más de 2.500 puntos de recogida y entrega en España y Portugal. Actualmente CTT Express Granada, con una trayectoria de más de 35 años de experiencia en el sector de la paquetería, cuenta con un equipo de profesionales capaces de dar solución a toda empresa, autónomos o particulares que necesiten recoger o entregar paquetería y documentación en todo el territorio nacional o internacional. Con un seguimiento o una trazabilidad personalizada sobre cualquier envío emitido, cumpliendo plazos de entrega efectivos y de calidad.



Nos diferenciamos de la competencia en todos los valores añadidos al servicio prestado, con un departamento de calidad y su alto grado de resolución ante cualquier incidencia, su compromiso con lo contratado, nos dan ese plus que usted necesita. Actualmente estamos a su disposición en Avda de la Ilustración 115, 18016. Granada(958 18 57 55)

C/ Economía, 27
Chauchina. 18330
Granada
68333299
ekologiadelasur@gmail.com
Datos de empresa
Número de empleados: menos de 5 empleados

ESPAGRUAS
Sergio Espartero Fernández
Administrador
Datos de contacto
Urbanización las Palmeras, s/n
Albolote. 18220
Granada
958468600
espagruas@espagruas.es
www.espagruas.es

FERTRANS GRANADA (TSB)
Fernando Martín Martín
Director General
Datos de contacto
C/ Salobreña, 90, P.I. Juncaril
Albolote. 18220
Granada
958467714
granada@tsbtrans.com
www.fertransgranada.es
Datos de empresa
Número de empleados: 5-50 empleados
Facturación 2021: 1-5 millones

GRÚAS Y SERVICIOS BAZA
Miguel Ángel Reche Moreno
Administrador
Datos de contacto
Ctra. de Benamaurel, Km. 1,5
Baza. 18800
Granada
958704128
info@gruasbaza.es
gruasbaza.es
Datos de empresa
Facturación 2021: 5-10 millones

GRUPO AVANZA
Francisco Javier Roldán Perandrés
Gerente
Datos de contacto
Avda. Profesor Domínguez Ortiz s/n
Granada. 18014
958988123
informacion@avanzagrup.com
www.avanzabus.com

ALSA
Valeriano Díaz Revilla
Director ALSA Zona Mediterráneo
Datos de contacto
Avda. Juan Pablo II, 33
Granada. 18014
902422242
alsa@alsa.es
www.alsa.es

AT. FRIOBAZA
Antonio Damián Rodríguez Blández
Administrador
Datos de contacto
Barrio Salazar
Baza. 18800
Granada
958712217
info@friobaza.com
www.friobaza.com
Datos de empresa
Facturación 2021: 5-10 millones

AUPATRANS TRANSPORTE INTERNACIONAL
Aurora Molina Redondo
Administrador
Datos de contacto
Ctra. de Motril, 119
Alhendín. 18620
Granada
679491593
administracion@aupatrans.com
aupatrans.com
Datos de empresa
Facturación 2021: 5-10 millones

COMOTRANS
José Manuel Peña Manzano
Presidente
Antonio D. Enamorado Enamorado
Gerente
Datos de contacto
Camino de la Vía, s/n
Motril. 18600
Granada
958833004
aenamorado@comotrans.com
www.comotrans.com
Datos de empresa
Número de empleados: 5-50 empleados
Facturación 2021: más de 10 millones

CONSIGNACIONES Y ESTIBAS MOTRIL
Joaquín Pérez Muñoz Prados
Presidente
Daniel Sánchez Fernández

Director Gerente
Joaquín Pérez-Muñoz Subiris
Director Gerente
Álvaro Montes de Oca Ruiz del Portal
Director Financiero
Datos de contacto
Muelle de Levante - Recinto Portuario, Puerto D Motril. 18600
Granada
958349868
amontesdeoca@cemotril.com
Datos de empresa
Número de empleados: 5-50 empleados

CONSORCIO DE TRANSPORTE METROPOLITANO DEL ÁREA DE GRANADA
César Díaz Ruiz
Gerente
Datos de contacto
C/ Joaquina Eguaras, 2

Granada. 18013
955038662
transparencia@ctagr.es
ctagr.es/
CTT EXPRESS
Juan Fernando Rodríguez Guzmán
Gerente
Datos de contacto
Avda. de la Ilustración, 115, Local Granada. 18016
958185755
juan.fernando@cttexpress.es
www.cttexpress.com
Datos de empresa
Número de empleados: 5-50

EKOLOGIA DEL SUR DE ANDALUCÍA
Juan Torres
Gerente
Gabriel Cortese
Gerente
Datos de contacto



| | | | | |
|--------------------------------------------------------------------------------------------------------------------------------------------------------------------------------------------------------------------------------------------------------------------------------------------------------------------------------------------------------------------------------------------------------------------------------|------------------------------------------------------------------------------------------------------------------------------------------------------------------------------------------------------------------------------------------------------------------------------------------------------------------------------------------------------------------------------------------------------------------------------------------------------|-----------------------------------------------------------------------------------------------------------------------------------------------------------------------------------------------------------------------------------------------------------------------------------------------------------------------------------------------------------------------------------------------------------------------------------------------------------------------------------------------------------------------------------------------------------------------------|------------------------------------------------------------------------------------------------------------------------------------------------------------------------------------------------------------------------------------------------------------------------------------------------------------------------------------------------------------------------------------------------------------------------------------------------------------------------------------------------------------------------------------------------------------------------------------------------------------------------------------------------------------------------------------------------|-----------------------------------------------------------------------------------------------------------------------------------------------------------------------------------------------------------------------------------------------------------------------------------------------------------------------------------------------------------------------------------------------|
| <p>JUAN FRANCISCO ARANDA</p> <p>Juan Francisco Aranda Sánchez Administrador</p> <p>Datos de contacto Ctra. Benalúa, s/n Guadix. 18500 Granada 958662304 info@fjaranda.com www.fjaranda.com</p> <p>Datos de empresa Facturación 2021: más de 10 millones</p> | <p>LYSUR MOTRIL</p> <p>Ignacio Romero Gerente</p> <p>Sandra Martí?nez Responsable de Producción y Calidad</p> <p>Jose Luis Llamas Responsable de Intralogística</p> <p>Datos de contacto Puerto de Motril, Muelle de los Graneles, s/n Motril. 18613 Granada 958889223 traficomotril@lysur.es lysur.es/</p> <p>Datos de empresa Facturación 2021: 1-5 millones</p> | <p>Atarfe. 18230 Granada 958437640 info@ragotrucks.eu ragotrucks.eu</p> <p>Datos de empresa Facturación 2021: 5-10 millones</p> | <p>www.alfaguara.es</p> <p>Datos de empresa Número de empleados: 5-50 empleados</p> | <p>Presidente Maravillas Peña Directora General</p> <p>Gloria Martí CEO</p> <p>José Campaña Director Ejecutivo</p> <p>Datos de contacto Ctra. N-432, Km. 420 Pinos Puente. 18240 Granada 958459001 transporte@grupocarino.com grupocarino.com</p> <p>Datos de empresa Facturación 2021: más de 10 millones</p> |
| <p>LANJATRANS</p> <p>Antonio Mingorance Montes Director General</p> <p>Rafael Porcel Requena Director de Operaciones</p> <p>Datos de contacto Ctra. Madrid, Km. 425, Parcela 105 Peligros. 18210 Granada 958490342 lanjatrans@lanjatrans.com www.lanjatrans.com</p> <p>Datos de empresa Número de empleados: 5-50 empleados</p> | <p>MAXLOGTRANS</p> <p>Francisco Aguilera Gerente</p> <p>Datos de contacto C/ Loja, 204. P.I. Juncaril Albolote. 18220 Granada 958490072 maxlogtrans@maxlogtrans.com maxlogtrans.com</p> <p>Datos de empresa Facturación 2021: 5-10 millones</p> | <p>SERVICIOS TURÍSTICOS GRANADA</p> <p>José Manuel Bueno Gerente</p> <p>Datos de contacto C/ Periodista José Fernández Martínez, 2 Granada. 18014 958424242 info@stgbus.es www.stgbus.es</p> | <p>TRANSPORTES FRANCISCO PÉREZ ÁLVAREZ</p> <p>José Antonio Pérez Salazar Administrador</p> <p>Datos de contacto C/ Ancha, 10 Motril. 18600 Granada 958612378 administracion@transportespa.coperez.com transportespacoperez.com</p> <p>Datos de empresa Facturación 2021: 1-5 millones</p> | <p>TRANSREYES LOGÍSTICA</p> <p>José Antonio Reyes CEO</p> <p>Datos de contacto C/ Cerezo, 8. Edificio Cisneros La Zubia. 18140 Granada 958590294 transreyes@transreyes.com www.transreyes.com</p> <p>Datos de empresa Número de empleados: 5-50 empleados Facturación 2021: 1-5 millones</p> |
| <p>LOGODIS CENTER GRANADA</p> <p>José Miguel Romo Mendieta Gerente</p> <p>Datos de contacto C/ Jaén, 24. P.I. La Fuente Fuente Vaqueros. 18340 Granada 958439161 info@logodiscentergranada.es www.logodiscentergranada.es</p> <p>Datos de empresa Facturación 2021: 1-5 millones</p> | <p>METROPOLITANO DE GRANADA</p> <p>César Díaz Ruiz Gerente</p> <p>Datos de contacto Avda. Profesor Domínguez Ortiz, s/n Granada. 18014 958988123 info@metropolitanogranada.es metropolitanogranada.es</p> | <p>TRANSANDALUS INTERNATIONAL LOGISTICS</p> <p>Sylvia Szewczyk Melguizo Directora General</p> <p>José Manuel Argente CFO</p> <p>Datos de contacto C/ Ourense, 87 Ogijares. 18151 Granada 958999280 info@transandalus.net www.transandalus.net</p> <p>Datos de empresa Número de empleados: 5-50 empleados Facturación 2021: 5-10 millones</p> | <p>TRANSPORTES LUCENA MARTÍN</p> <p>Juan Eduardo Lucena Martín Gerente</p> <p>Datos de contacto C/ Blas de Otero, 15 Albolote. 18220 Granada 958491096 administracion@lucenamartin.es lucenamartin.es/</p> <p>Datos de empresa Facturación 2021: 1-5 millones</p> | <p>TRANSTEGRA</p> <p>Antonio Rubén Infantes Rodríguez Presidente</p> <p>Datos de contacto Ctra. de Atarfe, s/n Albolote. 18220 Granada 958402214 trafico1@transtegra.com www.transtegra.com</p> <p>Datos de empresa Número de empleados: 5-50 empleados Facturación 2021: 5-10 millones</p> |
| <p>LOXATRANS</p> <p>Juan Ortiz Presidente del Consejo</p> <p>Miguel Muela Secretario del Consejo</p> <p>Datos de contacto Avda. de Andalucía, s/n Loja. 18300 Granada 958317622 loxatrans@gmail.com loxatrans.com</p> <p>Datos de empresa Número de empleados: 5-50 empleados Facturación 2020: 1-5 millones Facturación 2021: 1-5 millones</p> | <p>PABERTRANS OPERADOR DE TRANSPORTE</p> <p>Francisco Álvarez García Gerente</p> <p>Datos de contacto Ctra. Granada Almuñécar A-4050, km. 3,6 Padul. 18640 Granada 958490923 administracion@pabertrans.com www.pabertrans.com</p> <p>RAGOTRUCKS</p> <p>María Carmen Contreras Campos Administrador</p> <p>Datos de contacto Camino de la Cantera, s/n</p> | <p>TRANSINTER EL PERLAS</p> <p>José Antonio Zamora Bautista Gerente</p> <p>Jose Antonio Zamora Arrabal Director General</p> <p>Laura Zamora Jefa de operaciones</p> <p>Datos de contacto C/ La Isla, 13 Zafarraya. 18128 Granada 952549919 velmatrans@hotmail.com</p> <p>TRANSPORTE Y LOGÍSTICA ALFAGUARA</p> <p>Javier Franco Sánchez Administrador</p> <p>Datos de contacto C/ Torre de la Bruja, 4, 3º B Granada. 18008 958127184 alfaguara@alfaguara.es</p> | <p>TRANSPORTES ROBER</p> <p>Valeriano Díaz Revilla Director ALSA Zona Mediterránea</p> <p>Datos de contacto Avda. Juan Pablo II, s/n Granada. 18014 958220450 atencionalcliente.rober@alsa.es www.transportesrober.com</p> <p>TRANSPORTES Y LOGÍSTICA GUADALFEO</p> <p>Antonio Miguel Haro Rodríguez Administrador</p> <p>Datos de contacto C/ Álamos, 1 Vélez de Benaudalla. 18670 Granada 608249319 administracion@translogu.es translogu.com</p> <p>Datos de empresa Facturación 2021: 1-5 millones</p> <p>TRANSPORTES Y MUDANZAS CARIÑO</p> <p>José Manuel Peña</p> | <p>VENTUCELI SERVICIOS</p> <p>Miguel Ángel Hernández Director General</p> <p>Datos de contacto C/ Periodista Fernando Gómez de la Cruz, 17, Planta 3 Granada. 18014 958185568 ventuceli@ventuceli.com www.ventuceli.com</p> <p>Datos de empresa Facturación 2021: 5-10 millones</p> |

MEDIOS, AGENCIAS Y ARTES GRÁFICAS

17



Rubén Buendía Fernández

CEO Wit Creativo

Digitalización de las empresas

Granada es un referente en el sector del marketing y la digitalización. Son muchas las empresas que, en la actualidad, desarrollan su actividad en la provincia, todas ellas de un alto nivel. Además, en los últimos años, la cooperación está siendo un factor clave para el desarrollo de las mismas, con el surgimiento de asociaciones que luchan por conseguir el desarrollo del sector tecnológico en la provincia, así como la atracción de talento, fundamental para que la estructura empresarial TIC mantenga un crecimiento sostenido.

Por otro lado, las instituciones deben ser conscientes de la necesidad de inversión e impulso que el sector necesita, sobre todo en lo referente a infraestructuras y comunicaciones.

Ahora bien, en lo referente a la empresa, ¿Cómo está cambiando su día a día? Tras la pandemia, la digitalización sufrió una maduración acelerada que provocó una alta demanda de soluciones tecnológicas, pero esto no solo debe hacer referencia a disponer de una gran página web o un buen ERP de gestión, va más allá y las empresas de nuestra provincia demandan cada vez más un asesoramiento correcto para avanzar en este sentido.

La digitalización de las empresas, en particular las pymes, ha emergido como un imperativo en la era contemporánea. La transformación digital no solo se limita a la adopción de tecnologías avanzadas, sino que también afecta profundamente la imagen de marca de estas organizaciones. No descuidar la imagen global de la empresa es un punto vital para que la comunicación global de la marca tenga coherencia.

El mundo empresarial se encuentra en un constante estado de evolución debido al impacto de la tecnología. En un entorno donde la competencia es feroz y la

atención del cliente es cada vez más difícil de captar, la imagen de marca se ha vuelto una pieza fundamental para el éxito. La digitalización ha alterado la forma en que las pymes se perciben a sí mismas y cómo son percibidas por su audiencia.

Uno de los aspectos más visibles de esta transformación es el restyling de marcas. Las pymes se están dando cuenta de la importancia de una imagen de marca sólida y atractiva en línea. Esto no se trata solo de tener un logotipo moderno, sino de transmitir una narrativa coherente a través de todos los puntos de contacto digitales, como el sitio web, las redes sociales y las aplicaciones móviles. El diseño, la tipografía, los colores y la estética general deben estar en sintonía con la identidad de la empresa y su mensaje.

La cohesión en la imagen de marca no solo genera confianza en los clientes, sino que también facilita la identificación de la empresa en un mar de opciones en línea. Una marca bien diseñada y digitalmente optimizada puede destacar en las redes sociales y atraer la atención de un público más amplio.

El mundo empresarial se encuentra en un constante estado de evolución debido al impacto de la tecnología



Además, la digitalización permite a las pymes obtener datos valiosos sobre su audiencia y su comportamiento en línea. Esto les permite adaptar su estrategia de marca de manera más efectiva y personalizada. Las redes sociales, el aná-

lisis de datos y las estrategias de marketing en línea se han convertido en herramientas esenciales para comprender y conectar con la audiencia.

En resumen, desde mi punto de vista, la digitalización de las pymes ha llegado para seguir evolucionando a pasos agigantados, pero si bien, como consecuencia, conlleva el restyling de sus marcas como un paso esencial para destacar en un mundo cada vez más digital. La imagen de marca en línea no es solo una representación visual, es una narrativa que comunica los valores y la identidad de la empresa. La inversión en una sólida presencia en línea y una imagen de marca coherente es fundamental para el éxito en el entorno empresarial actual.

BABYDOG
Siempre reinventándose





Somos Babydog, la agencia de publicidad de las grandes empresas. Expertos en aportar soluciones a problemas de comunicación haciendo que las marcas importen. Llevamos mas de 15 años desarrollando campañas marketing omnicanal: planificación estratégica, Campañas publicitarias, Diseño gráfico, Branding, Tv y Radio, Trade marketing y Eventos, Marketing digital, etc...

Abordamos nuestras campañas desde la creatividad, con el fin de sorprender y buscar la mayor diferenciación de nuestros clientes. Babydog esta constantemente reinventándose, lo que nos permite aplicar en cada uno de nuestros proyectos las últimas técnicas en marketing e implementar las últimas tendencias en comunicación y diseño. www.babydog.es

ANGULAR COMUNICACIÓN

Antonia Reyes Muñoz
Administradora

Ricardo Cañadas Fajardo
Socio Fundador

Datos de contacto
Camino de Ronda, 97. 3ª
Planta Edificio Digital Business Hub
Granada. 18010
654561613
contacto@angularcomunicacion.com
www.angularcomunicacion.com

BABYDOG COMUNICACIÓN

Francisco Javier Sánchez Casado
Director Creativo

Juan Aznar Verde

Director

Datos de contacto
C/ Darrillo de la Magdalena, 7, 3º
Granada. 18002
958264016
info@babydog.es
babydog.es

Datos de empresa
Número de empleados: menos de 5 empleados
Facturación 2020: menos de 1 millón
Facturación 2021: menos de 1 millón

CBMEDIA SERVICIOS DE PRODUCCIÓN

Raúl Berdonés
Presidente

Datos de contacto
Gran Vía de Colón, 12, 3ºB

Granada. 18010
958216898
granada@cbmedia.es
www.cbmedia.es

Datos de empresa
Facturación 2021: más de 10 millones

CLOSE MARKETING

David Pérez García
Director

Sacramento Jáimez Román
Directora

Datos de contacto
Avda. Fernando de los Ríos, 11, Portal 3, Oficina 15
Armilla. 18100
Granada
858958383
info@closemarketing.es
www.close.marketing

Datos de empresa
Número de empleados: 5-50
Facturación 2021: menos de 1 millón

COMERCIALIZADORA DE MEDIOS DE ANDALUCÍA - CMA COMUNICACIÓN

Antonio González
Director General

Luis Guijarro
Director Comercial

Ignacio Rodríguez
Director de Negocio Digital

María Jesús Gabaldón
Directora de Publicidad

Rocío González
Responsable de Eventos

Datos de contacto
Avda. de Huelva, s/n. P.I. de ASEGRA Peligros. 18210
Granada
958809809
info@cmacomunicacion.com
www.cmacomunicacion.com

Datos de empresa
Número de empleados: 5-50 empleados
Facturación 2021: 1-5 millones

COMUNIQAR MARKETING & COMUNICACIÓN

Antonio Boza Puerta
Socio Director

Íñigo Entrala Bueno
Socio Director

Francisco Luis López Almenara
Socio Director - Gerente

Datos de contacto
C/ Pedro Antonio de Alarcón, 15, Bajo
Granada. 18005
958535602
info@comuniqar.com
www.comuniqar.com

DESDE EL AIRE

César García Fernández
CEO

Datos de contacto
C/ Perú, 10
Albolote. 18220
Granada
626490454
info@desdeelairegranada.com
www.desdeelairegranada.com

Datos de empresa
Número de empleados: menos de 5 empleados
Facturación 2020: menos de 1 millón
Facturación 2021: menos de 1 millón

DIARIO IDEAL - CORPORACIÓN DE MEDIOS DE ANDALUCÍA

Antonio González García
Director General

Eduardo Peralta de Ana
Director

Luis Guijarro Santos
Director Comercial

Ignacio Rodríguez Morales
Director de Negocio Digital

Quico Chirino
Subdirector

Datos de contacto

Avda. de Cádiz s/n. P.I. ASEGRA Peligros. 18210
Granada
958809809
centralita@ideal.es
ideal.es

Datos de empresa
Número de empleados: 50-200 empleados
Facturación 2021: más de 10 millones

DOCTORTRECE COMUNICACIÓN

Manu Bayona Ávalos
CEO

Susana Aragón Montes
Directora Agencia

Datos de contacto
C/ Nécora, 10, Bajo
Granada. 18003
958278571
contacto@doctortrece.es
www.doctortrecomunicacion.es

Datos de empresa
Número de empleados: 5-50 empleados

DRAGO BROADCAST SERVICES

Raúl Berdonés
Presidente

J. Pablo Jimeno
Director General

Carlos López Martín de Blas
Secretario General

Datos de contacto
Gran Vía de Colón, 12
Granada. 18010
958216898
producciondrago@gruposecuoya.es
gruposecuoya.es/es/drago/

Datos de empresa
Facturación 2021: 5-10 millones

EFE VISUAL

David Travé Cañadas
Gerente



Datos de contacto

C/ Arabial, 45, Planta 1, Local 61 (C.C. Neptuno)
Granada. 18004
958510842
info@efvisual.com
www.efvisual.com

**FRAN ORTIZ
RETRATISTA**

Fran Ortiz
Fotógrafo

Datos de contacto

C/ Doctor Creus, 5, 4ªA
Granada. 18007
625223431
franortiz@franortiz.com
www.franortiz.com

GRANADADIGITAL

Manu Bayona Ávalos

Director General

Juan Prieto

Director

Karmele Torres

Directora Comercial

Datos de contacto

C/ Nécora, 10, Bajo
Granada. 18003
958278571
contacto@andalucianoticias.es
www.granadadigital.es

**GRUPO3 MARKETING &
COMUNICACIÓN**

María José Mesa Olea

Gerente

Belén Mesa Olea

Directora

Datos de contacto

C/ Madeira. Urb. Viña del Rey
Otura. 18630



Granada

958522522

info@grupo3estudios.com

www.grupo3estudios.es

Datos de empresa

Número de empleados: menos de 5 empleados

Facturación 2020: menos de 1 millón

Facturación 2021: menos de 1 millón

IDENTO

Baldomero López Mezquita

Torres

Director General

Enrique Clemente

Director de Operaciones

Manuel Gil Sanz

Director de Desarrollo de Negocio

Lidia Rodríguez García

Directora de RRHH

Carlos David López

Director de Marketing Online

Datos de contacto

C/ Garham Bell, Bajo. Edificio

San Isidro

Armilla. 18100

Granada

958199777

info@idento.es

www.idento.es

Datos de empresa

Número de empleados: 5-50

empleados

Facturación 2021: 1-5 millones

LIMÓN PUBLICIDAD

José Almagro

CEO

Jesús Arroyo

Director General

Ángel Ivanco

Director Creativo

Datos de contacto

C/ El Castañal, 4

Granada. 18008

958521848

info@limonpublicidad.com

www.limonpublicidad.com

Datos de empresa

Número de empleados: 5-50

empleados

Facturación 2021: 1-5 millones

LOZANO IMPRESORES

Rafael Lozano Lozano

Gerente

Datos de contacto

Avda. Principal, s/n. P.I. Los

Álamos

Artefe. 18230

Granada

babyDog
comunicación

www.babydog.es



PROBABLEMENTE*
LA AGENCIA DE PUBLICIDAD
MÁS CREATIVA
DE GRANADA

* Menos en este anuncio, que hemos copiado el eslogan.

| | | | | |
|-------------------------------------------------------------------------------------------------------------------------------------------------------------------------------------------------------------------------------------------------------------------------|--------------------------------------------------------------------------------------------------------------------------------------------------------------------------------------------------------------------------------------------------------------------------------------------------------------------------------------------------------------------------------------------------------------------------------------------------|---------------------------------------------------------------------------------------------------------------------------------------------------------------------------------------------------------------------------------------------------------------------------------------------------------------------------------------------------------------------------------------------------------|---------------------------------------------------------------------------------------------------------------------------------------------------------------------------------------------------------------------------------------------------------------------------------------------------------------------------------------------------------------------------------------------|----------------------------------------------------------------------------------------------------------------------------------------------------------------------------------------------------------------------------------------------------------------------------------------------------------------------------------------------------------------------------------------------------------------------|
| 958465422 gerencia@lozanoimpresores.com www.lozanoimpresores.com Datos de empresa Número de empleados: 5-50 empleados | C/ Capileira. Nave 10. P.I. Juncaril Peligros. 18210 Granada 858465050 Info@publinovagranada.com www.publinovagranada.com RADIO SALOBREÑA ONDA TROPICAL María Eugenia Rufino Morales Presidenta Datos de contacto C/ Laderas de la Cruz B, 1A Salobreña. 18680 Granada 958828649 oyentes@radiosalobrena.com radiosalobrena.com Datos de empresa Facturación 2021: más de 10 millones | Datos de contacto C/ Ancha de la Virgen 27 Granada. 18009 958221533 info@rck.es www.rck.es Datos de empresa Facturación 2021: 1-5 millones | 958216898 acandido@gruposecuoya.es secuoyacontentgroup.com Datos de empresa Número de empleados: más de 200 empleados Facturación 2021: más de 10 millones | Facturación 2021: 5-10 millones |
| OCTOPUS Benjamín Molina Palma Administrador Datos de contacto C/ Lanjarón, 312, P.I. Juncaril Peligros. 18210 Granada 958554496 hola@grupo-octopus.com somosoctopus.com Datos de empresa Facturación 2021: 1-5 millones | | SECUOYA GRUPO DE COMUNICACIÓN Raúl Berdonés Montoya Presidente José Pablo Jiménez Gil Director General Alfredo Cándido Ortiz Director Financiero Montserrat Quesada López Directora de Control de Gestión José Raúl Puche Beltrán Director de Administración Datos de contacto Gran Vía de Colón, 12, 3ª B Granada. 18010 | SIDN DIGITAL THINKING Jesús Moya García-Luján CEO y Socio Fundador Alejandra Dominguez Crausaz Directora General Cristina Roldán Directora Financiera Datos de contacto Gran Vía de Colón, 16, Planta 5ª Granada. 18010 958049153 info@sidn.es www.sidn.es Datos de empresa Número de empleados: 50-200 empleados | SQUEMBRI, AGENCIA CREATIVA Ángel Squembri CEO & Fundador Álex Gallardo Dirección Fernando Torres Director Creativo Datos de contacto Avda. Fernando de los Ríos 11, P4, Of. 19 Armillá. 18100 Granada 958521110 hola@squembri.com www.squembri.com Datos de empresa Número de empleados: 5-50 empleados Facturación 2020: menos de 1 millón |
| PUBLINOVA GRANADA Juan Flores Ortiz Gerente Datos de contacto | RCK María Abril Figares Directora Adjunta | | | |



WIT CREATIVOS

Marketing Digital y Diseño



Fusionamos creatividad y estrategia para ofrecerte soluciones digitales personalizadas. Nuestro equipo cuenta con profesionales especializados en cada área preparados para exprimir cada proyecto de una manera única.

Nos dedicamos a conectar marcas con personas a través de experiencias visuales impactantes y campañas digitales efectivas.

Desarrollamos estrategias de marketing digital 360° hechas a medida gracias a nuestros servicios: diseño web, diseño gráfico, redes sociales, publicidad y comunicación.



Nos enorgullece ser la agencia a la que recurren numerosos clientes. Desde la pequeña empresa hasta una gran pyme, establecemos relaciones sólidas que se basan en resultados tangibles con una creatividad innovadora. Tras cinco años creando y con más de 300 proyectos, hemos evolucionado significativamente. Hoy, somos un equipo sólido compuesto por más de 30 profesionales altamente capacitados y dedicados a impulsar tu marca. ¿Preparados para hacer algo grande? www.witcreativo.es

hola@tercetocomunicacion.es
tercetocomunicacion.es

Datos de empresa

Número de empleados: 5-50

TERRA ROSSA

Manuel de Cuéllar

CEO

Datos de contacto

C/ Acera del Darro, 10, 6ª

Planta

Granada. 18005

858814506

info@terrарossa.es

www.terrарossa.es

Datos de empresa

Número de empleados: menos de 5 empleados

WIT CREATIVO AGENCIA DE COMUNICACIÓN

Rubén Buendía Fernández

Gerente

Ángel Guzmán López

Gerente

Datos de contacto

C/ Loja, 14, Planta 2 oficina 9

Peligros. 18210

Granada

858887484

ruben@witcreativo.es

witcreativo.es

Datos de empresa

Número de empleados: 5-50 empleados

Facturación 2020: menos de 1 millón

Facturación 2021: menos de 1 millón

Facturación 2021: menos de 1 millón

STARTIDEA

Mario Pablo Sánchez Barrón

CEO

Datos de contacto

C/ Conde Cifuentes 33

Granada. 18005

958045789

info@startidea.es

www.startidea.es

STUDIOSUR

Juan Carlos Fernández

Gerente

Datos de contacto

C/ Rey Abu Said, 13, Local 4

Granada. 18006

958124843

info@studiosur.es

studiosur.es

TERCETO COMUNICACIÓN

Carlos Álvarez Navas-Parejo

Consejero Delegado

Pedro Cayuela Fernández

Director General

María Tejero

Responsable de Proyectos

Ángela Gómez

Responsable de Comunicación

Datos de contacto

C/ San Antón, 72, Planta 6,

Oficina 16

Granada. 18005

958405998



Creatividad e Ingenio 360°

Wit® Conectamos
marcas
con personas

Diseño Gráfico

Marketing Digital

Páginas Web

858 887 484
witcreativo.es



Francisco Martí

Director médico Hospital
Universitario HLA Inmaculada

La pandemia como punto de inflexión y la tecnología, la gran revelación

Cerca de cumplirse cuatro años del inicio del estado de alarma en España a causa de la COVID-19, los que tenemos la Sanidad como medio de vida, especialmente los gestores, podemos corroborar que la pandemia ha sido un punto de inflexión, el inicio de una nueva etapa de colaboración y acercamiento entre la Sanidad Pública y la Privada

Es necesario resaltar de aquellos complicados momentos la estrecha cooperación entre los hospitales de Granada, que nos permitió superar esas nuevas y dramáticas situaciones. La pandemia nos ha enseñado a resolver conflictos con mayor garantía de éxito, constatando las ventajas de aparcir diferencias ideológicas

La sanidad privada ha demostrado, una vez más, estar al lado de la pública en la adversidad, poniendo sus recursos al servicio del bienestar común

y partidistas y superar la dicotomía sanidad pública - sanidad privada. La sanidad privada ha demostrado, una vez más, estar al lado de la pública en la adversidad, poniendo sus recursos al servicio del bienestar común.

Hoy otros son los retos para la sanidad privada, como la llegada de nuevos proveedores de seguros de salud con precios que hacen inasumible la misma atención en un mercado que ya trabajaba con tarifas muy ajustadas para mantener la oferta. Añadamos el incremento de los costes (fungible, equipamiento, etc.) tras la pandemia, con subidas entre un 15 y un 35%, y, por otro lado, afortunadamente, que las intervenciones quirúrgicas complejas se realizan con técnicas novedosas menos invasivas y agresivas para

el paciente pero que conllevan un coste muy elevado, resultando inviable reducir las primas ofertadas sin afectar las coberturas y la calidad asistencial para los asegurados.

Asimismo, nos preocupa la situación del mutualismo administrativo. El 'modelo Muface', que da cobertura mediante aseguradoras privadas a más 1,7 millones de funcionarios y garantiza una atención de alta calidad con un coste muy inferior a la prestación directa por parte de la sanidad pública, arrastra un déficit de financiación que debe ser corregido para garantizar su viabilidad y sostenibilidad a largo plazo. Este modelo de eficacia y eficiencia en la colaboración público-privada debe seguir siéndolo.

Hay que destacar aspectos positivos, especialmente en Granada, continuo referente en sanidad para Andalucía Oriental, por su Facultad de Medicina y sus profesionales, tradicionalmente de gran prestigio provincial. La colaboración público-privada es fluida y continua. Las derivaciones de la pública al sector privado han sido históricamente por necesidades de atención quirúrgica. Para aliviar la alta presión en sus listas de espera, los tres hospitales privados de la provincia cerramos un convenio de urgencia y nos pusimos manos a la obra con resultados positivos.

Llevemos esa colabo-

ración más allá. Granada tiene mucho potencial y riqueza por generar en ámbitos ligados directa e indirectamente al sector sanitario, como el turismo y la atención a pacientes extranjeros que podrían convertirse en un gran mercado. Para ello, precisamos de un acuerdo de colaboración público-privada multisectorial para fomentar las pernoctaciones en nuestra área, que está muy por debajo de otras.

Granada tiene mucho potencial y riqueza por generar en ámbitos ligados directa e indirectamente al sector sanitario

El sector sanitario debe centrarse en los pacientes, que son cada vez más exigentes y requieren mayor atención especializada. La población está envejeciendo y es más pluripatológica, lo que supone un gran reto para el sistema sanitario. La sanidad privada está decidida a impulsar reformas para adaptarse a esta nueva realidad demográfica.

Hoy ya nos enfrentamos a un problema generalizado: la falta de recursos humanos en muchas especialidades asistenciales, como la carencia de profesionales de la Enfermería que está poniendo en jaque la asistencia en toda España, al ser una pieza clave y fundamental de la atención hospitalaria y primaria.



Nuestras universidades forman a excelentes sanitarios y muchos emigran buscando mejores condiciones salariales y laborales, lo que supone una pérdida costosa. Por otro lado, las facultades de Medicina deberían reflexionar sobre los números clausus y buscar fórmulas innovadoras que combinen una formación de excelencia con la protección de la vocación, adaptando las prioridades formativas a las especialidades que se vuelven indispensables, como Geriatriá.

La tecnología es la gran revelación de la pandemia. Las teleconsultas resolvieron el cierre de la mayoría de las asistencias en especialidades, y hoy nos ayudan a disminuir la alta presión asistencial en consultas externas. Las aplicaciones digitales serán clave en la asistencia hospitalaria futura pero no deben ser un fin en sí mismas, ya que la brecha tecnológica es una realidad. La consulta presencial sigue siendo el eje en la relación médico-paciente.

En solo cuatro años, la pandemia ha generado un cambio significativo en nuestro sistema sanitario, lo que requiere acelerar múltiples reformas para adaptarse y avanzar hacia la sanidad del futuro. El sector privado está comprometido en participar en este proceso para seguir cuidando la salud y el bienestar de la sociedad.

VITHAS**Excelencia en Medicina Privada**

En Vithas estamos para cuidarte y contamos con los mejores medios para hacerlo. Nuestro centro, equipado con 8 quirófanos, 72 habitaciones de última generación, incluyendo 5 camas de UCI y 20 puestos de reanimación postanestésica, nos sitúa como un referente en el campo de la medicina privada. Atendemos más de 60.000 urgencias y realizamos aproximadamente 11.000 intervenciones quirúrgicas anualmente.

Nuestro equipo de aproximadamente 400 profesionales, incluyendo médicos y personal sanitario,



José Luis Salcedo, gerente.

rio, lidera nuestros esfuerzos. Más de 215.000 personas confían en nosotros cada año.

Nos enorgullece contar con la certificación de la Joint Commission International, que destaca nuestra dedicación a la seguridad y la calidad. Porque nadie va a cuidar mejor de ti que nosotros, Vithas.

Antonio Huete Martínez

Director Financiero

Manuel Francisco Bueno Rodríguez

CEO Grupo Sasti

Alberto Delgado Encinar

Director de RRHH

Datos de contacto

Avda. Málaga, 7. P.I. ASEGRA

Peligros. 18210

Granada

958405771

info@athisa.es

athisa.es

Datos de empresa

Número de empleados: 50-

200 empleados

Facturación 2021: 5-10

millones

BEAUTY ZONE GRANADA**Marcos Cayetano Moreno**

Director

Datos de contacto

C/ Cruz 16

Granada. 18002

958251227

beautyzonegranada@gmail.com

www.beautyzonecenter.com

Datos de empresa

Número de empleados: menos

de 5 empleados

CENTRO DE DÍA DR. ALEJANDRO OTERO (IPACIL)**Isabel García Álvarez**

Gerente

Datos de contacto

C/ Alcazaba, 2

Pulianas. 18197

Granada

627729999

ipacil@gmail.com

www.centrodiagramada.com

Datos de empresa

Número de empleados: 5-50

empleados

Facturación 2021: menos de 1

millón

CENTRO DE DIAGNÓSTICO GRANADA S.A.**Alberto Isidro Machado**

Gallas

Presidente del Consejo de

Administración

Jaime Machado Gallas

Director Médico

Gonzalo Machado Gallas

Consejero Delegado

Antonio Rafael Ivorra Server

Consejero Delegado

Datos de contacto**3L DISMAFAR****Carlos Sierra Conde**

Gerente

Manuel Javier Ramos Olvera

Director Financiero

Datos de contacto

Ctra. de Málaga, 189

Granada. 18015

958274180

info@3ldismafar.com

www.3ldismafar.com

Datos de empresa

Número de empleados: 5-50

empleados

Facturación 2021: más de 10

millones

ABBOTT**Alberto Suárez Cruz**

Director de Planta de Abbott

Nutrición en Granada

Datos de contacto

Camino de Purchil, 68

Granada. 18004

958248600

alesia.scott@abbott.com

www.es.abbott

ALBORÁN PSICÓLOGOS**Antonio Luis Maldonado**

Cervera

Director

Datos de contacto

C/ Pedro Antonio de Alarcón,

41, 3ºG

Granada. 18004

858160033

direccion@alboranpsicologia.com

www.alboran-psicologos.com

Datos de empresa

Número de empleados: menos

de 5 empleados

Facturación 2020: menos de 1

millón

**ALMUSALUD MOTRIL (PROPÓSITO TU SALUD,)****Ana del Castillo Gomariz**

Gerente

Esther Luis del Castillo

Gomariz

Administradora

Datos de contacto

C/ Río Duero, 3, Bajo

Motril. 18600

Granada

958834061

motril@almusalud.com

www.almusalud.com

ALMUSALUD**José Antonio Gámez**

Rodríguez

Director General

Javier González Serrano

Gámez

Director Adjunto

Datos de contacto

C/ Sevilla 3, Bajo

Granada. 18003

958205270

granada@almusalud.com

www.almusalud.com

Datos de empresa

Número de empleados: 5-50

empleados

Facturación 2021: 1-5

millones

ANDALUZA DE GESTIÓN INTEGRAL DE SERVICIOS ESPECIALIZADOS |**AGISE****Alberto Arnaldo Arnaldo**

Administrador

Datos de contacto

C/ Alhama, 42, 2º Dcha.

Granada. 18005

958522875

lop@agise.es

agise.es

Datos de empresa

Facturación 2021: 5-10

millones

ATHISA MEDIO AMBIENTE**José Antonio Huertas**

Alarcón

Director General Athisa Medio

Ambiente



COMPROMISO, CALIDAD E INNOVACIÓN

Desde Granada con pasos firmes hacia el futuro.
Presentes en hospitales y laboratorios más importantes de nuestro país.



UrSpring BeWell

Nuestra solución de filtrado para su hogar, UrSpring BeWell impide la entrada de bacterias, virus, turbidez y óxido desde el suministro central de agua, evitando el crecimiento de patógenos en las tuberías y en el calentador de agua.



Pretratamientos

Osmosis inversa doméstica

Osmosis inversa doméstica y todo tipo de pretratamientos necesarios para mejorar la calidad del agua en su hogar.

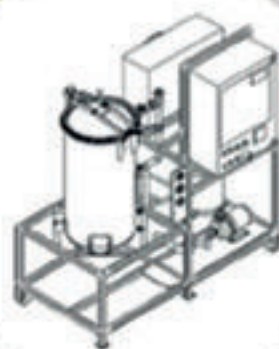

EVACON, planta de tratamiento de líquidos peligrosos

Sistema innovador en el tratamiento de líquidos peligrosos, patentado. Equipo para el tratamiento de residuos líquidos peligrosos in situ, procedentes de hospitales, laboratorios e industrias, convirtiéndolos en aptos para su vertido al alcantarillado o su reutilización.



Equipos de Agua Pura Tipo I / Tipo II

Nuestros equipos son la solución a medida para el suministro de agua pura para cualquier tipo de analizadores, adaptando la producción al consumo requerido, además, cuentan con control remoto que nos permite realizar intervenciones a distancia.

Distribuidores oficiales de las marcas más prestigiosas en el sector de la filtración.

www.hsgroup.es - Tlf: 664 354 718

ISO 9001
ISO 14001

BUREAU VERITAS
Certification



GRUPO MENTALIS

Referente en Andalucía en el tratamiento de patologías individuales y duales



Grupo Mentalis se erige como una red de centros de capital privado especializados en el cuidado integral de la salud mental. Desde su inicio como Gabinete de Psicología en 2001, Grupo Mentalis ha evolucionado para convertirse en un referente en Andalucía en el tratamiento de patologías individuales y duales.

Su carácter de centro 100% privado, le permite ejercer un control total sobre sus programas terapéuticos, en un minucioso cuidado de los entornos,



David Aguilar.

espacios físicos y relacionales, asegurando las mejores prácticas y condiciones de tratamiento para los pacientes. Dos componentes clave de este grupo son «Aequilibrium: Centros de tratamiento de adicciones y trastornos del comportamiento» y «Ronda Salud, gabinete de

psicología que ofrece servicios integrales de psicología para adultos, adolescentes e infantil».

Grupo Mentalis se destaca por su enfoque interdisciplinario, ofreciendo tratamientos tanto residenciales como ambulatorios, individuales y grupales con la mejor atención integral de los pacientes y de sus familias.

C/ Periodista Barrios Talavera, 6
Granada. 18014
958808820
info@centrodediagnostico.com
www.centrodediagnostico.com

Datos de empresa

Número de empleados: más de 200 empleados
Facturación 2021: más de 10 millones

CENTRO MÉDICO PARRA VÁZQUEZ

María José Parra Vázquez
Administradora - Directora

Datos de contacto

Avda. Medina Olmos, 45
Guadix. 18500
Granada
958660949
info@clinicaparravazquez.es
clinicaparravazquez.es

CENTRO VETERINARIO BENAMAUREL

Alberto Carmona Troyano
Gerente Veterinario

Datos de contacto

C/ Peñicas, 2
Benamaurel. 18817
Granada
670897086
veterotroyano@hotmail.com

Datos de empresa

Número de empleados: menos de 5 empleados

CLÍNICA BELLAS NIETO

Ramón Bellas Nieto

Director Médico

Datos de contacto

Avda. Juan Carlos I, 14, 1º C-D
Almuñécar. 18690
Granada



958630809
info@clinicabellasnieto.com
clinicabellasnieto.com

CLÍNICA DENTAL HUÉTOR SANTILLÁN

Daniel García Única

Directivo - Dentista

Datos de contacto

C/ Paseo de los Álamos, 4
Huétor Santillán. 18183
Granada
958545090
info@clinicadentalhuetorsantillan.com
www.clinicadentalhuetorsantillan.com

CLÍNICA DENTAL MARÍA LÓPEZ-GOLLONET

María López-Gollonet

Cambil

Gerente

Datos de contacto

C/ Sócrates, 12, Bajo
Granada. 18002
958805412
c.dental@lopez-gollonet.com
www.clinicalopezgollonet.es

CLÍNICA DR. JUAN CABRERA

Silvia de la Fuente

Director General

Juan Cabrera Garrido

Doctor Cirujano Vascular

Datos de contacto

C/ Tejeiro, 2
Granada. 18005
958250300
clinicas@drjuancabrera.com
clinicasdoctorjuancabrera.com
Datos de empresa
Facturación 2021: 1-5 millones

CLÍNICA GINECOLÓGICA DUQUESA

María del Carmen Navas

Ación

Ginecóloga

Magdalena Lechuga Villena

Ginecóloga

Datos de contacto

C/ Duquesa, 3, 3ºD
Granada. 18001
958208604
info@gineduquesa.es
gineduquesa.es

CLÍNICA MAR&GEN

Jan Tesarik

Doctor y Director

Datos de contacto

C/ Rey Abu Said, 19
Granada. 18006
958120206
clinicamargen@gmail.com
www.clinicamargen.com/

CLÍNICA NOGUEROL

Blas Noguerol Rodríguez

Administrador

Ignacio Noguerol Sicilia

Gerente

Belén Sicilia Felechosa

Gerente

Datos de contacto

Plaza de San Lázaro, 11. Bajo
Granada. 18012
958270101
info@clinicnoguerol.com
www.clinicanoguerol.com
Datos de empresa
Número de empleados: 5-50 empleados
Facturación 2020: 1-5 millones
Facturación 2021: 1-5 millones

CLÍNICA OFTALMOLÓGICA VISIÓN

Ignacio López Marín Pérez

Director General

Datos de contacto

Avda. de Andaluces, 11, Local 2
Granada. 18014
958207070
clinica@vision.es
vision.es

Datos de empresa

Facturación 2021: 1-5 millones

CLÍNICA VETERINARIA TROPICAN

Pedro Jesús Jiménez Pérez

Gerente

Datos de contacto

Paseo China Gorda, local 8
Almuñécar. 18690
Granada
858107304
tropicanvet@gmail.com
discoveralmunecar.com/es/cli
nica-veterinaria-tropican/

**CORRAL Y VARGAS
CLÍNICA DENTAL****Reynaldo Vargas**

Dirección General

Datos de contacto

Avda. del Conocimiento, 41

Granada. 18016

958991150

clinicapts@ioia.es

corralyvargas.com/

DENTIA**Francisco Javier Arias**

Dirección Ejecutiva

Azucena Yélamos

Directora Odontología

Javier Yélamos

Dirección de Compras

J. Manuel Arias

Dirección Marketing

Datos de contacto

Plaza de la Encarnación, 2

Baza. 18008

Granada

958702722

dentiabaza@grupodentia.com

grupodentia.com

Datos de empresa

Número de empleados: 5-50

empleados

**DOCTOR TAMAYO
OBESIDAD****Francisco Tamayo Pozo**

Responsable

Datos de contacto

Avda. de Santa María de la

Alhambra, 6

Granada. 18008

958991102

franciscotamayopozo@gmail.com

cirugiadelaobesidadandalucia.com/

**ELCA - UNIDAD
MULTIDISCIPLINAR DE
LA CONDUCTA
ALIMENTARIA****Elena Martínez Peláez**

Administradora

Carolina Oblaré Molero

Administradora

Datos de contacto

C/ Ricardo del Arco, 8. Bajo

Granada. 18005

958081500

info@unidadelca.com

www.unidadelca.com

**ELEUSSIS - CENTRO DE
ESTÉTICA AVANZADA****Elisa Muñoz**

Gerente

Datos de contacto

C/ Martínez Campos, 21

Granada. 18002

958261359

info@eleussis.es

www.eleussis.es

**ENCARNI CABRERA
GABINETE PSICOLOGÍA****Encarnación Cabrera Molina**

Directora

Datos de contacto

C/ Torre de la Cautiva, 15,

Local B

Granada. 18007

628372942

ecabreramolina@gmail.com

www.psicologaencarnicabrera.com

ENTREÁLAMOS**Ana Belén García Montosa**

Directora

Datos de contacto

Camino de Caparacena, s/n

Artafe. 18230

Granada

958537300

info@entrealamos.com

www.entrealamos.com

FARMACIA BLESa**José Antonio Blesa Cantero**

Gerente

Datos de contacto

C/ Gloria, 1

Guadix. 18500

Granada

958660259

farmaciablesa@gmail.com

www.farmaciaonlineblesa.es/

Datos de empresa

Facturación 2021: 1-5 millones

**FARMACIA CARRILLO
MARTÍN****Emilio Carrillo Martín**

Cotitular

Ana Carrillo Martín

Cotitular

Datos de contacto

C/ del Progreso, 14

Las Gabias. 18110

Granada

633286677

farmaciaprogresocm@gmail.com

**FARMACIA CENTRO
COMERCIAL NEVADA****Alicia Sánchez Lillo**

Titular

Datos de contacto

Avda. de las Palmeras, 75.

Centro Comercial Nevada

Shopping, Local 77

Armillá. 18100

Granada

958578267

info@farmaciacentrocomercial

nevada.com

www.farmaciacentrocomercial

nevada.es/es/

FARMACIA ESPIGARES**Mª Trinidad Espigares García**

Titular

Datos de contacto

C/ Mirador del Genil, s/n

Granada. 18008

958220055

info@farmaciaespigares.com

farmaciaespigares.com/

**FARMACIA EUROPA
GRANADA****Juan Luis Martínez Conesa**

Titular

Datos de contacto

C/ Palencia, 31

Granada. 18008

958122414

farmaciapalencia31@gmail.com

www.farmaciaeuropagranadaf

mas.com/

FARMACIA FÓRUM**Hugo Manuel Sánchez**

Titular

Datos de contacto

C/ José Luis Pérez Pujadas, 17

Granada. 18006

958125949

farmaciaforum24@gmail.com

farmaciaforum24.com/

CUIDAMOS DE TU SALUD EN GRANADA

HLA Universitario Inmaculada cuenta con una cartera de servicios compuesta por más de 40 especialidades médico - quirúrgicas para el abordaje integral de patologías de alta complejidad con las últimas técnicas y las tecnologías más avanzadas.

**SUMAMOS SALUD**

- ✓ CIRUGÍA GENERAL Y APARATO DIGESTIVO
- ✓ PEDIATRÍA
- ✓ OBSTETRICIA Y GINECOLOGÍA
- ✓ CIRUGÍA TORÁCICA
- ✓ CIRUGÍA CARDIOVASCULAR
- ✓ DERMATOLOGÍA

Siempre trabajando para darte una asistencia sanitaria cada vez más especializada y ágil, y que te ocupes de lo importante: tu salud y la de los tuyos.

CITAS: 958 253 800 | Portal del Paciente | App Grupo HLA

C/ Dr. Alejandro Otero, 8. Granada
www.grupohla.com



SMD**Policlínica SMD, 10 años en Granada**

Policlínica SMD, 10 años en Granada al servicio de nuestros pacientes, dando la mejor atención en nuestras instalaciones situadas en el PTS.

En nuestro centro médico contamos con 1500 m2 para ofrecer tratamientos médicos especializados: tratamiento del dolor, rehabilitación, traumatología, neurocirugía, dermatología, cirugía vascular, angiología, psicología, medicina general, medicina estética, cámara hiperbárica, fisioterapia, pilates, reconocimientos médicos de conductores, accidentes de tráfico, ozonoterapia y cirugía capilar.

Disponemos de piscina de rehabilitación tera-



péutica climatizada y quirófano CmA cumpliendo la nueva normativa de sanidad para implantes capilares.

Policlínica SMD es centro referente de las principales compañías de salud Mapfre, DKV y Sanitas. Muchas gracias a nuestros 24.866 pacientes, que du-

rante estos 10 años han confiado en nosotros. Muchas gracias a nuestro equipo Médico, a nuestro equipo de Fisioterapeutas y al resto de nuestro personal, todos ellos excelentes profesionales, que hacen posible que sigamos funcionando.

Como siempre nuestro objetivo mejorar tu calidad de vida.

660066240

rociogranadayoga.es
granadayoga.es

GRUPO BIDA FARMA

Antonio Mingorance

Gutiérrez

Presidente

Jesús Porres Ureña

Director General

Ignacio Pérez

D. Relaciones Industria
Marketing y Comun.

Datos de contacto

Ctra. Santa Fe-Granada A-92G, Km. 3,6

Santa Fe. 18320

Granada

958807900

bidafarma@bidafarma.es

www.bidafarma.es

Datos de empresa

Número de empleados: 50-

200 empleados

Facturación 2021: más de 10 millones

GRUPO LA ALFAGUARA

Álvaro Morales Garrido

Socio

Antonio González Romero

Socio

Datos de contacto

Avda. del sur 2, portal 2, 1ºB
Granada. 18014

958980248

administracion@laalfaguara.com

www.laalfaguara.com

GRUPO MENTALIS

José David Aguilar

CEO

Mónica Becerra

Recursos Humanos

María del Mar Morillas

Departamento Financiero

Datos de contacto

C/ Cristo de Medinaceli, 6,
Local 2

Granada. 18002

673275658

grupomentalis@grupomentalis.es

www.grupomentalis.es

Datos de empresa

Número de empleados: 5-50

empleados

Facturación 2020: menos de 1 millón

Facturación 2021: 1-5

millones

HLA HOSPITAL UNIVERSITARIO INMACULADA

Francisco Martí Jiménez

FARMACIA GRAN PARQUE

José María García Jódar

Administrador

Datos de contacto

C/ Ovidio, 3

Granada. 18014

958887548

info@tavifarma.com

www.tavifarma.com/

FARMACIA LA HÍPICA

José María García Jódar

Administrador

Datos de contacto

Avda. de América, 46

Granada. 18008

958815757

info@tavifarma.com

www.tavifarma.com/

FARMACIA NESTARES

Ignacio Nestares Rincón

Titular

Datos de contacto

C/ Gran Capitán, 9

Granada. 18002

958272125

pedidos@farmacianestares.es

farmacianestares.es/

FARMACIA PONIENTE ARMILLA

M^a Josefa Fernández Torres

Titular

Datos de contacto

C/ San Miguel, 22

Armilla. 18100

Granada

958570206

info@vfarma.com

www.vfarma.com/

FARMACIA**SANTAMARÍA**

José Manuel Santamaría

Pose

Titular

Datos de contacto

C/ Pdta. José María Carulla, 8

Granada. 18014

958154949

farmacia@farmaciasantamaria.com

www.farmaciasantamaria.com

FARMACIA TALLÓN PADIAL

José María Jódar García

Administrador

Datos de contacto

C/ Recogidas, 48

Granada. 18002

958251290

info@tavifarma.com

tavifarma.com/

FOCUS FORUM

Consuelo Martínez Amat

CEO

Hilario Moreno López

Director Entrenamientos

Datos de contacto

C/ José Luis Pérez Pujadas,

s/n. Edif. Forum, Planta 2,

Oficina B22

Granada. 18006

680410182

gerencia@focusforum.es

www.focusforum.es

FUNDACIÓN AISSE

Inmaculada Vico Díaz

Presidencia

Juan Anaya Ojeda

Secretaría

Yolanda Colodro Amores

Patrona Electa

Paula Iglesias Rodríguez

Patrona Electa

Ángeles Martínez Villa

Patrona Electa

Datos de contacto

C/ Pintor Manuel Maldonado,

14, Local 2

Granada. 18007

958074967

fundacion@aisse.es

www.aisse.es

Datos de empresa

Número de empleados: 5-50

empleados

Facturación 2020: menos de 1

millón

Facturación 2021: menos de 1

millón

GENYO

Luisa Margarita Rancaño

Directora Gerente

Datos de contacto

Avda. de la Ilustración, 114

Granada. 18016

958715500

info@genyo.es

www.genyo.es/

GRANADA YOGA

Rocío Mascaraque

Directora

Datos de contacto

C/ Ogíjares, 6

Granada. 18006



Director Médico
Francisco de Asís Sánchez Pérez
Director Administrativo
Lidia Soria Arco
Directora de Enfermería
David Cuevas
Responsable Área de Negocios
Datos de contacto
C/ Dr. Alejandro Otero, 8
Granada. 18004
958253800
hospital.inmaculada@grupohl
a.com
www.grupohla.com/hospitales
-clinicas/hospital-inmaculada
Datos de empresa
Facturación 2021: más de 10 millones

HOSPITAL UNIVERSITARIO SAN CECILIO

Manuela Enrique Reyes Nadal
Director Gerente
Susana Moya Roldán
Directora Médica
Datos de contacto
Avda. de la Innovación
Granada. 18016
958023000
infoclinicogranada.husc.sspa
@juntadeandalucia.es
www.husc.es/
Datos de empresa
Número de empleados: más de 200 empleados

HOSPITAL UNIVERSITARIO VIRGEN DE LAS NIEVES

María Ángeles García Rescalvo
Directora Gerente
Yolanda Mejías Martín
Directora Enfermería
Marina Salido Hidalgo
Directora Económica de RRHH
Manuel Liñán López
Director Médico
José Luis Navarro Espigares
Director Económico y de Servicios Generales
Datos de contacto
Avda. de las Fuerzas Armadas, 2
Granada. 18014
958002055
upigap.chgra.sspa@juntadean
dalucia.es
www.huvn.es
Datos de empresa
Número de empleados: más de 200 empleados

HOSPITAL VITHAS GRANADA

José Luis Salcedo
Director Gerente
Datos de contacto
Avda. Santa María de la Alhambra, 6
Granada. 18008
958808880
info@granada.vithas.es
vithas.es/centro/vithas-hospital-granada/

JALSOSA
María del Rosario Ruiz Samos
Directora de Control de Gestión
Elena Lozano Olea
Directora Comercial
Datos de contacto
Camino de Fitena, s/n
Pinos Puente. 18240
Granada
958459050
jalsosa@jalsosa.com
jalsosa.com
Datos de empresa
Número de empleados: 50-200 empleados
Facturación 2021: más de 10 millones

LABORATORIOS FARMACÉUTICOS ROVI

Juan López-Belmonte
Presidente y CEO de Rovi
Gregorio Roncero de Andrés

Director General Granada
Datos de contacto
Avda. de la Ilustración, 110
Granada. 18016
958129745
rovi@rovi.es
www.rovi.es/

MAR DORIZZI ESTILISTA
María del Mar Ruiz Dorizzi Jiménez
Gerente
Datos de contacto
C/ Cañas, s/n
Ogíjares. 18151
Granada
628048817
mardorizzi@gmail.com

MAR LESSER SALUD Y BELLEZA

María del Mar Arco Martín
CEO
Datos de contacto
C/ San Antón, 48
Granada. 18005
958523873
administracion@marlesser.com
www.marlesser.com
Datos de empresa
Número de empleados: 5-50 empleados
Facturación 2021: menos de 1 millón

MÁSNEURO MOTRIL
Neiva Díaz Cruz
Codirectora y fisioterapia
Laura Collado Barrachina

Codirectora y neuropsicología
Cristina Marín García
Codirectora y terapia ocupacional
Datos de contacto
C/ Río Duero, 3
Motril. 18600
Granada
644562630
masneuromotril@gmail.com
www.masneuromotril.com/
Datos de empresa
Número de empleados: menos de 5 empleados
Facturación 2021: menos de 1 millón

MASVITAL MASAJES
Roberto Álvarez Domínguez
Director Gerente
Datos de contacto
C/ Arabial, 40
Granada. 18004
958076384
reservas@masvitalgranada.es
masvitalgranada.es
Datos de empresa
Número de empleados: menos de 5 empleados
Facturación 2020: menos de 1 millón
Facturación 2021: menos de 1 millón

NOBER MEDICAL
Alejandro Martínez Martínez
Director Comercial
Luis Miguel Martínez Redondo

Consejero
Datos de contacto
C/ Gaona, 24
Granada. 18013
600142435
alejandromartinez@nobermed
ical.es
www.nobermedical.es

O2 CENTRO WELLNESS NEPTUNO

Helga García Millán
Area Manager
Datos de contacto
C/ Neptuno, s/n
Granada. 18004
958260726
neptuno@o2cw.es
www.granada.o2cw.es

OGISALUD
Alejandro Sacristán
Administrador
Jesús Molero
Gerente
José Manuel Aguado
Director
Datos de contacto
C/ Verdiales, 17
Granada. 18014
628874665
Info@ogisalud.com
ogisalud.com

ÓPTICAS CLARAVISIÓN
Antonio Pérez Ortega
Director General
Andrés Navarro Mingorance





Director Técnico
Javier Gutiérrez Castillo
 Director Comercial
Datos de contacto
 C/ Recogidas, 59
 Granada. 18005
 958535759
 claravision@claravision.es
 www.opticasclaravision.com

ORDEN HOSPITALARIA DE SAN JUAN DE DIOS

José Luis Castellar Fernández
 Director Gerente
Juan Carlos Carrillo Santos
 Director Médico
María Teresa Valor Alcaraz
 Directora Económica y SS.GG.
Francisco Javier Capilla Pérez
 Director de Enfermería
Datos de contacto
 C/ San Juan de Dios, 19
 Granada. 18001
 958275700
 comunicacion.granada@sjd.es
 www.sjdgranada.es

PFIZER GRANADA
Sergio Rodríguez
 Director general de Pfizer
Datos de contacto
 Avda. de la Ilustración, 114
 Granada. 18016
 958715500
 comunicacionesp@pfizer.com
 www.pfizer.es/

POLICLÍNICA SMD
Alejandro Linares Amezcua
 Director Comercial
Jorge Ruiz López
 Gerente

Datos de contacto
 Avda. del Conocimiento, 16
 Armilla. 18100
 Granada
 958870200
 administracion@policlinicasmd.com
 gruposmd.es

RESIDENCIA BALCÓN DE LA ZUBIA

José Cornejo Fernández
 Presidente
María Isabel Rodríguez Calvo
 Vicepresidenta
Elena Guerrero Ginel
 Secretaria
José Pérez Calvo
 Tesorero
Datos de contacto
 C/ Elena Martín Vivaldi, 1
 La Zubia. 18140
 Granada
 958593927
 info@residenciafbz.com
 residenciafbz.com

RESIDENCIA FONSECA

Alberto López Fernández
 Administrador
Datos de contacto
 Avda. Fonseca, s/n
 Peligros. 18210
 Granada
 958400147
 info@residenciafonseca.com
 residenciafonseca.com
Datos de empresa
 Facturación 2021: 1-5 millones

RESIDENCIA VIRGEN M^a AUXILIADORA

Manrique Martín Pascual

Socio
Francisco Luis Martín Rodríguez
 Socio
Álvaro Morales Garrido
 Socio
Antonio González Romero
 Socio
Datos de contacto
 C/ Camelia, 2
 Churriana de la Vega. 18194
 Granada
 958984200
 direccion.rvma@laalfaguara.com
 www.laalfaguara.com

RESIDENCIAS VIRGEN DE LOS REMEDIOS

José Puertas Heras
 CEO
Datos de contacto
 C/ San Ramón, 34, 1º A
 Churriana de la Vega. 18194
 Granada
 958551974
 info@grvr.es
 grvr.es
Datos de empresa
 Facturación 2021: 1-5 millones

SALUD NEPTUNO

Manuel Alejandro Ruiz López
 Director
Datos de contacto
 C/ Neptuno, s/n (Centro O2 Wellness Neptuno)
 Granada. 18004
 958963735
 direccion@saludneptuno.com
 www.saludneptuno.es

SAN ANTÓN SALUD

María Mercedes Rodríguez Pinto
 Administradora
Datos de contacto
 C/ San Antón, 11
 Granada. 18005
 958523290
 info@sanantonsalud.com
 sanantonsalud.com
Datos de empresa
 Número de empleados: menos de 5 empleados
 Facturación 2020: menos de 1 millón
 Facturación 2021: menos de 1 millón

SELECTED TRAINERS

José María Soria García
 CEO
Datos de contacto
 Avda. Pablo Picasso, 27, Local Izquierda
 Granada. 18006
 858200177
 info@selectedtrainers.com
 www.selectedtrainers.com
Datos de empresa
 Número de empleados: 5-50 empleados

SERVICIOS SOCIO-SANITARIOS GENERALES

Antonio Luis Salinas Núñez
 Jefe de servicio
Miguel Ángel Navarro Pérez
 Responsable de Logística
Datos de contacto
 C/ Doctor Abelardo Mora, 5
 Granada. 18012
 958406060
 antonio.salinas@atriaservicios

www.grupossg.com

Datos de empresa

Número de empleados: más de 200 empleados
 Facturación 2021: 1-5 millones

TEC PHARMA EUROPE

Amenah Bazaz
 Directora en Tec Pharma Europe
Datos de contacto
 C/ NOGAL 5
 Armilla. 18100
 Granada
 958886435
 info@tecpharmaeurope.es
 tecpharmaeurope.es/
Datos de empresa
 Facturación 2021: más de 10 millones

TERAPIAS ZAMBRANO

Miguel Sánchez Zambrano
 Director General
Datos de contacto
 C/ Joaquina Eguaras, 17, Bajo C
 Granada. 18013
 958171620
 psicologiazambrano@gmail.com
 www.terapiaszambrano.es
Datos de empresa
 Número de empleados: menos de 5 empleados
 Facturación 2021: menos de 1 millón

YO10 SPORT CLUB

Emilio José Torregrosa Reig
 Director
Datos de contacto
 Camino de Ronda, 97-B
 Granada. 18003
 958254808
 granada@yodiez.com
 www.yodiez.com
Datos de empresa
 Número de empleados: 5-50 empleados
 Facturación 2021: 1-5 millones

YOGA SHALA GRANADA

Rocío Mascaraque
 Directora y fundadora
Datos de contacto
 C/ Ogíjares, 6
 Granada. 18008
 660066240
 rocio@granadayoga.es
 www.granadayoga.es
Datos de empresa
 Número de empleados: menos de 5 empleados
 Facturación 2020: menos de 1 millón
 Facturación 2021: menos de 1 millón

“INVIERTE EN EL FUTURO DE TU EMPRESA”

#EMPRESASALUDABLE

- Reducción de la siniestralidad.
- Aumento de la productividad.
- Reducción de bajas laborales.
- Bajada del ausentismo.



Conoce nuestros **planes integrales** de **prevención de adicciones** en el **ámbito laboral**

Infórmate: 697 12 09 82



TURISMO Y HOSTELERÍA

19



Ángeles Orantes
CEO de La Cueva de 1900

Momento de afrontar los grandes desafíos

Las cifras de la industria del turismo y restauración demuestran que es uno de los principales motores de nuestra economía. A nivel nacional, 300.000 empresas y 2 millones de empleados desarrollan su actividad en él, representando más del 7% del PIB nacional.

En Andalucía, más de 60.000 empresas y más de 300.000 empleos. En Granada estas cifras cobran una especial relevancia, el 14% del PIB provincial, con más de 32.000 empleos, más de 3.000 autónomos y 5.000 empresas, son cifras muy importantes.

Tras la grave crisis del año 2020 y 2021, el primer semestre de 2023 dejaba entrever la ansiada recuperación, la variación interanual del primer semestre del 2023 frente al primer semestre de 2022 es de un incremento del 14%, distinguiendo restauración 11,7% y alojamiento un incremento del 19,3%. Sin embargo, el último trimestre nos ha traído un freno en el crecimiento con una caída previsible en ese periodo de hasta un 5% con respecto al año anterior.

Los costes de las materias primas se mantienen como el factor interno de mayor preocupación para los hosteleros

En el indicador de confianza hostelera del tercer trimestre de 2023 los costes de las materias primas se mantienen como el factor interno de mayor preocupación para los hosteleros, seguido de los costes de la energía y los costes financieros.

Muy pocas veces antes el mundo y en concreto los líderes empresariales hemos tenido momentos de tanta incertidumbre y desafíos ante nuestro horizonte que hacen muy compleja la gestión del presente y la proyección de futuro. Escenarios de inflación, crisis energética, carencias en la cadena de suministro, debilidad del sistema de seguridad,

inestabilidad política, proliferación de enfrentamientos bélicos, son algunos de los desafíos que están de manera permanente en nuestros cuadros de mando.

Pero hemos de aceptar que este es el entorno en el que tenemos que desarrollar nuestra actividad. Ahora nuestras organizaciones deben estar en forma más que intentar anticipar que va a suceder, cuestión realmente difícil. Se trata de ser flexibles en la toma de decisiones y estar muy atentos a los cambios continuos que el entorno nos ofrece.

Ante la desaceleración de la economía, las previsiones que el sector proyecta es un descenso de la capacidad de ahorro de las familias que lleva a un aumento en la contención del gasto, tendencia a un modelo turístico más cualitativo con mejora en las prestaciones, impulsado por el descenso de los consumidores de menor renta disponible, que se verá compensado por los de mayor poder adquisitivo.

Los desafíos del sector de la hostelería son a mi juicio:

1. Apostar por la tecnología. La hostelería ya ha comenzado a poner en valor el gran número de ventajas y beneficios que proporciona la digitalización con tal de obtener una mayor eficiencia y eficacia en el trabajo, más rapidez a la hora de servir y gestionar pedidos y por consecuencia, más posibilidades de atender a más clientes.

2. Más sostenibilidad. Transición hacia la compra de materiales reutilizables o biodegradables, uso de energías alternativas (co-



Ahora nuestras organizaciones deben estar en forma más que intentar anticipar que va a suceder, cuestión realmente difícil

munidades energéticas) o la reducción del desperdicio alimentario.

3. Mayor gestión económica. En un entorno empresarial cada vez más competitivo, y con una coyuntura económica poco estable, las cuentas de explotación de los restaurantes deben estar basadas en la rentabilidad de cada una de sus partidas y no en expectativas de venta.

Durante muchos años, emprender en el sector de la hostelería era sinónimo casi seguro de éxito, en afluencia de público. El foco se centraba en llenar y en vender, y se le daba menos importancia a los costes y a la rentabilidad real del negocio. Pero el cambio de paradigma económico desde hace varios años hace impensable que un restaurante pueda sostenerse si no tiene todos y cada uno de sus recursos y gastos pensados y estudiados.

4. Crear y mantener equipos estables y fidelizados. Este es bajo mi punto de vista el gran reto del sector. Si algo ha cambiado desde el fin de la pandemia es la necesidad de mantener equipos de trabajo y plantillas estables y fidelizadas. El «mercado del talento» no está en su mejor momento y por ello los negocios deben centrarse en ofrecer entornos de trabajo adecuados y condiciones idóneas para unos trabajadores muy diferentes en la manera de vivir y relacionarse que las anteriores generaciones.

La falta de trabajadores viene siendo un problema estructural, con una incorporación de jóvenes al mercado laboral que es 1/3 inferior a hace 20 años, mientras que el empleo hostelero se ha doblado. La tasa de actividad del total de la población activa se ha reducido en 1,6 puntos en los 10 últimos años y entre la población joven el descenso ha sido superior a 10 puntos.

Hoy en día no hay profesionales peores sino distintos, con habilidades diferentes y transversales a los que el sector no estaba acostumbrado, con anhelos vitales y profesionales que, en muchos casos, no casan con los de la empresa. Son una generación que, encontrando la manera de motivarlos, son capaces de transmitir pasión y conocimiento de una forma más empática y natural que en otros tiempos. Pero, más que nunca, esto requiere de líderes especializados y con conocimiento, a quienes ellos puedan admirar y que les sirvan de guías.

5. Invertir en puestos de responsabilidad y dirección. Una hostelería cada vez más profesional, ordenada y orientada a la gestión demanda puestos de dirección y responsabilidad con experiencia, conocimiento y formación. Actualmente, estos profesionales solo cambian de empresa por proyectos, es decir, por una idea de negocio bien planificada, real, tangible y sostenible donde desarrollar su potencial. Y son, a día de hoy, el núcleo necesario para poder crecer y mantener los equipos de trabajo estables y fidelizados.

6. Tecnología y procesos de trabajo para optimar el negocio, y así contener el alza de los suministros. Con la subida de los precios, las cuentas de gestión de los restaurantes se han visto sustancialmente modificadas de manera negativa. Por ello, es el momento perfecto para invertir en tecnología y en procesos internos del restaurante y así poder amortiguar el golpe recibido.

Asimismo, se requiere crear procesos de trabajo que, junto con la tecnología, permitan a los integrantes de la plantilla trabajar de manera ordenada, productiva y eficaz para minimizar los gastos imprevistos que no pueden regularse porque, en muchos casos, son ajenos a la actividad propia del restaurante.

En definitiva la hostelería que triunfará será más profesional, más comprometida, más sostenible, más consciente, más digital y más humana.

GRUPO ABADES**El grupo hostelero y hotelero referente en Andalucía****ABADES**
Excelente decisión

Grupo Abades continúa en su plan estratégico, potenciando en todas sus líneas de negocio, una

apuesta por la calidad y la innovación. Este modelo de gestión le permite estar presente en subsectores como: áreas de servicio, hoteles, restaurantes y catering. Además de Andalucía, se encuentra en las Comunidades Autónomas de Castilla y León, Murcia y Extremadura. El denominador común de todos sus centros y su oferta de servicios es: la satisfacción del cliente.

En concreto, Abades Catering propone una extraordinaria oferta gastronómica preparada por un chef, que cuenta con una estrella Michelin, y que se une a

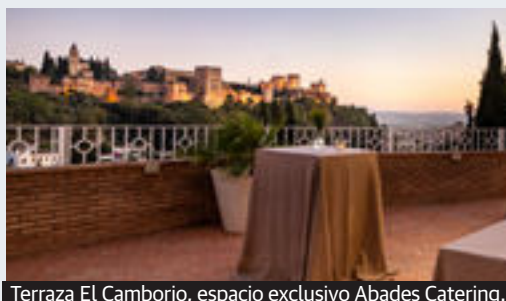

Terraza El Camborio, espacio exclusivo Abades Catering.

otros atractivos como son el catálogo de espacios exclusivos y singulares que ofrece y la adaptación del servicio a las necesidades de los clientes. Un éxito garantizado por el aval que supone la organización de multitud de eventos, tanto grandes y pequeños, como, por ejemplo, los 6.000 servicios ofrecidos para la reciente Cumbre Europea celebrada en Granada o el 45º Congreso Nacional Semergen celebrado en Valencia con una cena de gala para 3.500 comensales.

958784905

info@cortijopuerta.com

www.cortijopuerta.com

Datos de empresa

Número de empleados: menos de 5 empleados

EL CLAUSTRO RESTAURANTE**Abigail Rodríguez Agra**

Directora

Rafael Arroyo

Chef

Datos de contacto

Gran Vía de Colón, 31

Granada. 18001

958805740

restaurant.palaciosantapaula

@autographhotels.com

www.espanol.marriott.com/h

otels/travel/grxpa-hotel-

palacio-de-santa-paula-

autograph-collection/

EL HUERTO DE JUAN RANAS**Manuel del Castillo Toro**

Gerente

Datos de contacto

C/ Atarazana Vieja, 6

Granada. 18010

958286925

mail@elhuertodejuanranas.com

elhuertodejuanranas.com

EL RINCONCILLO M&D**David Jiménez Richards**

Gerente

Mónica Molina Lozano

Gerente

Datos de contacto

C/ Pedro Antonio de Alarcón,

30

Granada. 18002

634240782

elrinconcillo_md@hotmail.com

www.elrinconcillomyd.com

EL TEMPLO DEL FLAMENCO**José Antonio Vallejo Anaya**

Director

Datos de contacto

C/ Pernaleros Alto, 41

Granada. 18010

654373136

eltemplodelflamenco@gmail.com

www.eltemplodelflamenco.com

FALSTACEN,**Sergio Martínez**

Director

Datos de contacto

C/ Rector Pascual Rivas

Carrera, 1

Motril. 18613

4U HOSTEL**Álvaro Arenas**

Gerente

Gerardo Arenas

Administrador

Vicente Arenas

Administrador

Datos de contacto

C/ Coches de San Matías, 15

Granada. 18009

85887737

admin@4uhostel.com

www.4uhostel.com

ABEN HUMEYA SIGLO XVI**Javier Expósito Pérez**

Gerente

Datos de contacto

Cuesta de las Tomasas, 12

Granada. 18001

958228345

gerencia@abenhumeya.com

www.abenhumeya.com

AISUSHI**Juan Francisco Castillo Díaz**

Gerente

Datos de contacto

C/ Arabial, 54

Granada. 18004

646442757

gerencia@aisushi.es

aisushirestaurante.es

Datos de empresa

Número de empleados: 5-50

empleados

ALBANTA RESTAURANTE-PUB**Alberto de la Morena**

Carreño

Gerente

Manolo Adame Carbonel

Compras

Patricia Adame Sasián

Comercial

Lourdes Sasián Marroqui

Administración y Ventas

Datos de contacto

C/ Sala de Dos Hermanas 3

Granada. 18008

619454294

delamoren@restaurantealbanta.com

www.restaurantealbanta.com

Datos de empresa

Número de empleados: 5-50

empleados

Facturación 2021: 1-5 millones

ALIATAR**Pablo Gutiérrez Rojas**

Director Financiero

Datos de contacto

Plaza Campo Verde, 1, 4º A

Granada. 18001

617186698

direccionfinanciera@grupogas

trodis.com

aliatar.es

BALEA TRAVEL & EVENTS**Eva Rodríguez Balea**

Directora

Datos de contacto

C/ Cruz, 19

Granada. 18002

647466136

info@baleatravel.com

baleatravel.com

CARMELA INVERSIONES Y GESTIÓN EMPRESARIAL**José Fernández**

Dirección

Carmen Henares Civantos

Dirección

Juan Jiménez

Gerencia

Datos de contacto

Plaza Pescadería, 1, 5º B

Granada. 18001

958074990

gerencia@grupocarmela.com

www.grupocarmela.com

Datos de empresa

Número de empleados: 50-

200 empleados

Facturación 2020: 1-5 millones

Facturación 2021: 5-10 millones

CARMEN MIRADOR DE AIXA**Juan Francisco Fontana**

Administrador

Datos de contacto

Carril de San Agustín, 2

Granada. 18010

958049810

reservas@carmenmiradordeaixa.com

www.carmenmiradordeaixa.com

CATERING IBAGAR**Miguel Ángel Ibáñez Siles**

Director Gerente

Datos de contacto

C/ España, 10

Churriana de la Vega. 18194

Granada

958522080

info@ibagar.com

www.ibagar.com

Datos de empresa

Número de empleados: 5-50

empleados

CATERING VELÁZQUEZ**Javier Velázquez Godoy**

Administrador

Rafael Velázquez Godoy

Gerente

Datos de contacto

Avda. Andalucía, 212 Urb.

Canto Grande

Granada. 18014

958204492

catering@velazquezsl.es

velazquezsl.es

Datos de empresa

Número de empleados: 5-50

empleados

Facturación 2021: 1-5 millones

CETURSA SIERRA NEVADA SA**Alejandro Moral García-**

Triviño

Director RRHH

Jesús Ibáñez Peña

Consejero Delegado

José Luis Romero Garcés

Subdirector General / Director

de Desarrollo de Negocio

Datos de contacto

Plaza Andalucía, 4. Edif.

Cetursa

Monachil. 18196

Granada

958249100

sierranevada@cetursa.es

www.cetursa.es

Datos de empresa

Facturación 2021: más de 10

millones

CORTIJO PUERTA CASAS RURALES**Antonio Jesús Puerta Berrio**

Gerente

Datos de contacto

Ctra. A-348, Km. 18,9

Órgiva. 18400

Granada

ELEGIR UN GRUPO CON GRAN EXPERIENCIA: EXCELENTE DECISIÓN



Esfuerzo, dedicación y calidad son imprescindibles para garantizar que, seas como seas y busques lo que busques, en nuestros establecimientos siempre encontrarás una cosa: satisfacción.

ESPACIOS ÚNICOS Y SINGULARES • ENCLAVES ESTRATÉGICOS...

www.abades.com



ABADES
Excelente decisión

Hoteles • Restaurantes • Catering • Espacios exclusivos • Áreas • Y mucho más

ALIATAR**Un espacio único para la realización de todo tipo de eventos**

La Sala Aliatar Granada, estratégicamente ubicada en el corazón de Granada, es un reflejo de versatilidad y elegancia. Este espacio es el lugar por excelencia para la

realización de todo tipo de eventos, desde celebraciones de actos institucionales, encuentros corporativos, profesionales, congresos, seminarios, jornadas, celebraciones privadas y conciertos en vivo.

La versatilidad de la Sala Aliatar es su distintivo más notable. Con instalaciones modernas y una ubicación envidiable, es el lienzo perfecto para dar vida a eventos de cualquier naturaleza y tamaño. Ya sea un evento de negocios o una noche de entretenimiento, este espacio se adapta a todas tus necesidades.



Si buscas un lugar que represente la cumbre de la vida cultural y de negocios de Granada, la Sala Aliatar es la mejor elección. Su versatilidad y ubicación estratégica la convierten en un escenario único para hacer que tus eventos sean memorables.

HELADERÍA DOLCE CORNETTO

Alfonso Malpica Cordero

Gerente y Propietario

Datos de contacto

C/ Recogidas, 46

Granada. 18002

633513311

heladeriadolcecornetto@gmail.com

www.facebook.com/heladeria

dolcecornetto

HOTEL ALHAMBRA PALACE

Marianella Bertini Méndez

Directora

Datos de contacto

Plaza Arquitecto García de

Paredes, 1

Granada. 18009

958221468

reservas@hotelalhambrapalace.com

www.hotelalhambrapalace.com/

HOTEL BARCELÓ GRANADA CONGRESS

Javier Hallouch

Director Comercial

Datos de contacto

C/ Maestro Montero, 12

Granada. 18004

958187600

marketing@barcelo.com

www.barcelo.com/es-

es/barcelo-granada-congress/

HOTEL HELIOS COSTA TROPICAL

Mehdi Hamila Ahriz

Presidente

Datos de contacto

PASEO SAN CRISTOBAL

Almuñécar. 18690

Granada

958634459

https://www.helioshotels.com

/hotel-helios-costa-tropical/

www.helioshotels.com/

Datos de empresa

Facturación 2021: 5-10 millones

HOTEL HOSPES PALACIO DE LOS PATOS

Juan Ramón García Roldán

Director

Marián Buenestado Gil

Jefa de Ventas & Marketing

Datos de contacto

C/ Solarillo de Gracia, 1

Granada. 18002

958535790

palaciopatos@hospes.com

www.hospes.com/es/palacio-patos/

Datos de empresa

Número de empleados: 50-

200 empleados

Granada

958620682

reservas.pg@impressiveresorts.com

www.impressiveresortsplayag

ranada.com

Datos de empresa

Facturación 2021: 1-5 millones

FEDERACIÓN PROVINCIAL DE EMPRESAS DE HOSTELERÍA Y TURISMO DE GRANADA

Gregorio García

Presidente

Datos de contacto

C/ Rey Abu Said, 9, Bajo

Granada. 18006

958126390

federacion@hosteleriadegranada.es

www.hosteleriadegranada.es

GESTIÓN VITALE

Víctor de la Rosa

CEO

Datos de contacto

C/ Montería, 16

Granada. 18001

609505992

victor.delarosa@grupovitale.es

www.grupovitale.es

Datos de empresa

Número de empleados: 50-

200 empleados

Facturación 2021: 1-5 millones

GRAN CAFÉ BIBRAMBLA

Javier Navarro

Gerente

Datos de contacto

Plaza Bibrambla, 3, Bajo

Granada. 18001

958256820

leticiamartin@grupobibrambla.com

www.cafebibrambla.com

Datos de empresa

Número de empleados: 5-50

empleados

GRAN HOTEL LUNA GRANADA

Juan Castillo

Director

Vicente de Luna González

Propietario

Concepción de Luna

González

Propietaria

Óscar de Luna González

Propietario

Datos de contacto

Plaza del Guitarrista Manuel

Cano, 2

Granada. 18003

958282913

comunicaciones@delunagroup.com

www.delunahotels.com

GRUPO ABADES

Antonio Martín Arjona

Grupo Abades

Pedro López del Solar

Director Comercial

Julián Martín Arjona

Consejero Delegado

Datos de contacto

Autovía A-92, Km. 192, Planta

3, Puerta 4

Loja. 18300

Granada

958327200

abades@abades.com

www.abades.com

Datos de empresa

Número de empleados: más de

200 empleados

Facturación 2021: más de 10

millones

GRUPO HOTELES PORCEL

Buenaventura Porcel

Morales

Director General

María Isabel Porcel Morales

Consejera Delegada

María del Carmen Porcel

Morales

Consejera Delegada

Inmaculada Porcel Morales

Consejera Delegada

Datos de contacto

Paseo de la Sabica, 40

Granada. 18009

958225575

protecciondedatos@hotelespo

rcel.com

www.hotelesporcel.com

Datos de empresa

Número de empleados: 50-

200 empleados

Facturación 2020: más de 10

millones

Facturación 2021: más de 10

millones

GRUPO HOTELES PORCEL

María Isabel Porcel Morales

Directora de Recursos

Humanos

Inmaculada Porcel Morales

Directora de Compras y

Mantenimiento

Buenaventura Porcel

Morales

Director General

Guillermo Clements Porcel

Director de Operaciones

Datos de contacto

Paseo de la Sabica, 40

Granada. 28009

958225575

b.porcel@hotelesporcel.com

www.hotelesporcel.com

Datos de empresa

Número de empleados: 50-

200 empleados

Facturación 2021: más de 10

millones

GRUPO MACIÀ HOTELES

Jose Macià Álvarez

Director General

María Teresa Matarán Macià

Directora de Desarrollo de

Negocio

Paloma Matarán Macià

Directora de Operaciones

Patricia Álex Jimenez

Directora Financiera

José María García Gámez

Director de RRHH

Datos de contacto

C/ Zacatín, 25

Granada. 18001

958215258

p.alex@maciahoteles.com

www.maciahoteles.com

Datos de empresa

Número de empleados: 50-

200 empleados

Facturación 2020: 5-10 millones

Facturación 2021: más de 10

millones

GRUPO PARIPÉ

Daniel Moreno López

Gerente

Pablo Ropero

Gerente Adjunto

Datos de contacto

Plaza del Campillo, 5, Bajo

Granada. 18009

673844156

reservas@grupoparipe.com

www.grupoparipe.com

© 2009 Coca-Cola Bottling Co. of Mexico, Inc. All rights reserved. The Coca-Cola Company is a trademark of The Coca-Cola Company.

A photograph of two hands, one from a darker-skinned person and one from a lighter-skinned person, clinking two glass Coca-Cola bottles. The bottles are condensation-covered and filled with the dark soda. The background is a clear, bright blue sky. A large, white, cursive Coca-Cola logo is superimposed over the center of the image, partially obscuring the bottles and hands. The logo is the classic script font, with the 'C's being particularly large and ornate.

Coca-Cola

Real Magic®

TORRE ALQUERÍA

Cada plato combina tradición con emociones, historia y experimentación



El restaurante es una antigua casa restaurada donde los primeros registros datan del

año 1890, respetando toda la esencia de las viviendas de la época y potenciando esa esencia con una cuidada decoración donde encontraremos 4 espacios de los más singulares. Está situada junto a una antigua torre de Alquería.

Al frente de la cocina está el chef Paco Robles. En su constante búsqueda de crecimiento como cocinero, trabajó en las cocinas más emblemáticas de nuestra



ciudad, hasta que en 2012 buscando nuevos retos, asume la responsabilidad de dirigir la cocina del complejo turístico Mallorquín, en el cual ha ejercido como jefe de cocina durante 8 años, consiguiendo hacer de dicho complejo un referente gastronómico de la zona.

En cada plato se combina recetas tradicionales con emociones, historia y experimentación, convirtiéndose en una experiencia inolvidable para el paladar y para la vista.

Facturación 2021: 1-5 millones

LOS MANUELES

Sandra Bailón

Gerente

Datos de contacto

Plaza de Bib-Rambla, 16
Granada. 18001
958224631
info@losmanueles.es
www.losmanueles.es

MANIGUA CASA DE COMIDAS

Andrés Cárdenas

Dueño

Fabián Fuentes

Dueño

Datos de contacto

C/ Laurel de San Matías, 1
Granada. 18009
699140687

maniguacasadecomidas@gmail.com

maniguacasadecomidas.com

MARCONATA HELADERÍA OBRADOR

Javier Sújara Rodríguez

Gerente

Datos de contacto

C/ Ovidio, 1
Granada. 18014
722325122
hola@marconata.com
www.marconata.com

MCDONALD'S ESTACIÓN

Ignacio López

Franquiciado

Datos de contacto

Avda. Juan Pablo II
Granada. 18014
606122479
admin@marantegui.com
www.mcdonalds.es

MESÓN ALEGRÍA

María del Carmen Fernández

Gerente

Datos de contacto

C/ Moras, 4, Bajo
Granada. 18009
958049171
info@mesonalegria.com
www.mesonalegria.com

MICHELANGELO FAST GOOD

Stefano Stella

Gerente

Datos de contacto

Gran Vía de Colón, 52
Granada. 18010
622859691
devpt.michelangelo@gmail.com

Facturación 2021: 1-5 millones

HOTEL PALACIO DE SANTA PAULA

Abigail Rodríguez Agra

General Manager

Datos de contacto

Gran Vía de Colón, 31
Granada. 18001
958805740
reception.palaciosantapaula@autographhotels.com
www.espanol.marriott.com/hotels/travel/grxpa-hotel-palacio-de-santa-paula-autograph-collection/

HOTEL PUERTA DE LAS GRANADAS

Concepción Tovar Borrajo

Directora

Datos de contacto

Cuesta de Gómez, 14-16
Granada. 18009
958216230
reservas@hotelpuertadelasgranadas.com
www.hotelpuertadelasgranadas.com

HOTEL SALOBREÑA

Antonio Martín Montero

Presidente

Datos de contacto

Ctra. Málaga-Almería, Km. 323
Salobreña. 18680
Granada
958610261
repcion@salobrenasuites.com
hotelsalobreña.es

Datos de empresa

Facturación 2021: 1-5 millones

HOTEL SARAY GRANADA

Esteban Montemarani

Director

Datos de contacto

C/ Profesor Tierno Galván, 4
Granada. 18006
958130009
centralita@hsantos.es
www.hotelgranadasaray.com/es/

JV&DELICATESSEN GOURMET SHOP

Miguel M. Rodríguez

Gerente

Datos de contacto

C/ Pedro Antonio de Alarcón, 20B
Granada. 18005
858987595
jamonvinoydelicatessen@gmail.com
www.jamonvinoydelicatessen.es

KAMADO GRANADA

Andrés Cárdenas Úbeda

Propietario

Fabián Fuentes Rodríguez

Propietario

Datos de contacto

C/ Laurel de San Matías, 1
Granada. 18010
699140687
Maniguacasadecomidas@gmail.com
www.maniguacasadecomidas.com

Datos de empresa

Número de empleados: menos de 5

LA CUEVA DE 1900

Ángeles Orantes-Zurita López
CEO

Juan Carlos Hodar Gaudioso

Director de Explotación

Claudia Villamil Martínez

Directora de Comunicación

Juan Jesús Jiménez Garrido

Director de Recursos Humanos

Datos de contacto

Ctra. Bailén-Motril, Km. 122
Peligros. 18210
Granada
958466220
info@lacuevade1900.es
lacuevade1900.es

Datos de empresa

Número de empleados: 50-200 empleados
Facturación 2021: más de 10 millones

LA ESQUINITA DE JAVI

Luis Javier García

Gerente

Datos de contacto

Plaza Mariana Pineda, 1
Granada. 18009
635561846
ljgm.1981@gmail.com
laesquinitedejavi.es

LA TABERNILLA DEL DARRO

Juan Francisco Fontana

Administrador

Datos de contacto

C/ Puente de Espinosa, 15
Granada. 18009
958227244
reservas@latabernilladeldarro.com
www.latabernilladeldarro.com

LE BISTRÓ BY EL CONJURO

Antonio Lorenzo

Gerente

Datos de contacto

C/ Martínez Campos, 8 Bajo
Granada. 18005

958536029

elconjurocalahonda@gmail.com

www.elconjurorestaurant.com

LEMON ROCK

David de Luna Ruiz

Administradora

Vicente de Luna Ruiz

Administrador

Datos de contacto

C/ Montalbán, 6
Granada. 18002
958096975
reservas@lemonrockgranada.com
www.lemonrockgranada.com

LOLA GASTROESPACIO

David Perea

Chef y Copropietario

Reme Ortega Pavón

Jefa de sala y Copropietaria

Datos de contacto

C/ Prieto Moreno, 10
La Zubia. 18140
Granada
686638747
lolagastroespacio@gmail.com
www.facebook.com/p/LOLA-Gastroespacio-100063452270564/

Datos de empresa

Número de empleados: menos de 5

LOS DIAMANTES GRANADA

José Ortega Bustos

Administrador

Datos de contacto

Plaza Nueva, 13
Granada. 18009
958200240
info@barlosdiamantes.com
www.barlosdiamantes.com

Datos de empresa

CATERING VELÁZQUEZ

La elección perfecta para convertir tus eventos en experiencias inolvidables



Catering Velázquez, proviene de una empresa familiar, desde 1942. Es la elección perfecta para convertir tus eventos en experiencias inolvidables. Su equipo de profesiona-

les y unos modernos recursos garantizan el éxito de cada ocasión. Su versatilidad les permite atender tanto a eventos particulares como corporativos, desde almuerzos y cócteles hasta bodas y convenciones.

Lo que les diferencia es su capacidad de adaptación, la calidad de las mejores materias primas escogidas y una constante búsqueda de innovación. Cuentan con fincas propias y espacios exclusivos para bodas y eventos, ofreciendo un servicio integral que se distingue



por su elegancia y exclusividad.

En Catering Velázquez, no dejan ningún detalle al azar. Organizan cada evento con precisión, asegurando que todo salga perfecto. Ya sea una cena temática, una fiesta a medida o un congreso, están aquí para hacer que tu evento sea inolvidable. Confía en esta empresa familiar para superar tus expectativas y crear momentos inolvidables.

Granada. 18010
958224356
reservas@restauranteelagua.es
www.restauranteelagua.es

RESTAURANTE CASA RAMÓN

Miguel López Nuño
Gerente

Datos de contacto
Camino de Ronda, 81
Granada. 18004
958251897
lopezununo61@gmail.com
www.restaurantecasaramon.es/

RESTAURANTE CASA TORCUATO

Juan Manuel Martínez Amaya
Gerente

Datos de contacto
C/ Pagés, 31
Granada. 18010
958288148
restaurantecasatorcuato@gmail.com
www.casatorcuato.com

RESTAURANTE CONJURO

Antonio Lorenzo
Gerente

Datos de contacto
Avda. de Los Geranios, 6, bajo
Carchuna - Calahonda. 18630
Granada
958623104
elconjurocalahonda@gmail.com
www.elconjurorestaurante.com

MOSTAZA GREEN
Nicolás Sánchez Chica
Gerente

Datos de contacto
C/ Jaúdenes y Plaza
Alhóndiga, 1
Granada. 18001
858893003
hola@mostazagreen.co
mostazagreen.com

OSSOBUCO RISTORANTE

Juan Francisco Fontana
Administrador

Datos de contacto
Carrera del Darro, 19
Granada. 18010
958049288

reservas@restauranteossobuco.com
www.restauranteossobuco.com

PILAR DEL TORO

José María Betoret
Gerente

Datos de contacto
C/ Hospital de Santa Ana, 12
Granada. 18009
958225470
info@pilardeltoro.es
www.pilardeltoro.es

PIZZERÍA LAS VILLAS

José Nieto
Gerente

Datos de contacto
C/ Profesor Manuel Garzón
Pareja, 9

Granada. 18008
958131336
info@lasvillaspizzeria.es
www.lasvillaspizzeria.es

PIZZERÍA TRADIZIONE ITALIANA

Corina Quirosa
Gerente

Datos de contacto
Camino Real de los Neveros, 2
Granada. 18008
858830220
pizzaitalfer@gmail.com
pizzeriatradizioneitaliana.com

RESTAURACIÓN Q&S
Luis Campos Heredia

Administrador

Datos de contacto
C/ Pago de Canbea18
Bobadilla. 18015
Granada
958286171
restauracionqs@restauracionqs.com

restauracionqs.com
Datos de empresa
Facturación 2021: 1-5 millones

RESTAURANTE CARMEN EL AGUA

Juan Francisco Fontana
Administrador
Juan Pablo Visciarelli Lareo
Director Financiero
Datos de contacto
Placeta del Aljibe de Trillo, 7



POLICLÍNICA SMD

958 870 200

www.gruposmd.es

10 AÑOS

AL SERVICIO DE NUESTROS PACIENTES



HOTEL PALACIO DE SANTA PAULA – AUTOGRAPH COLLECTION HOTEL BY MARRIOTT

Historia, tradición y vanguardia



El Hotel Palacio De Santa Paula ha sido reformado durante el verano de 2023 con el propósito de recuperar su esencia histórica, envolviendo e impregnando a nuestros clientes de este ambiente y atmósfera más monacal, combinando elementos renacentistas y barrocos, un cuidado interiorismo, con el propósito de enriquecer la experiencia histórica de nuestros clientes, profundizando en lo que nos hace especiales. Las 72 habitaciones se encuentran repartidas alrededor del Claustro del Convento (S. XVI) y en su Casa Morisca (s. XII), el Restaurante El Claustro, con un servicio de alta cocina en la que fusiona conceptos de

la gastronomía granadina tradicional con conceptos culinarios modernos. El “Lounge del Claustro” con una esmerada Cocktailería y carta más informal. Los espacios para eventos ubicados en el Claustro, la antigua Capilla o en el Coro, contribuyen a disfrutar de una experiencia única.



la gastronomía granadina tradicional con conceptos culinarios modernos. El “Lounge del Claustro” con una esmerada Cocktailería y carta más informal. Los espacios para eventos ubicados en el Claustro, la antigua Capilla o en el Coro, contribuyen a disfrutar de una experiencia única.

Facturación 2021: 1-5 millones

SATOUR BOUTIQUE DMC SPAIN

Roberto Álvarez
CEO

Datos de contacto

C/ Torre de los Abencerrajes, 1, L4
Granada. 18008
658122728
hola@satour.es
www.satour.es

SINGULAR TRAVEL

Antonio Samaniego Guzmán
Director

Juan Ruedas

Director Comercial

Datos de contacto

C/ Conde Cifuentes, 30
Granada. 18005
629420701

a.samaniegoguzman@gmail.com

Datos de empresa

Número de empleados: menos de 5 empleados
Facturación 2021: menos de 1 millón

SULAYR INVERSIONES TURÍSTICAS

Álvaro

Manager

Datos de contacto

C/ Coches de San Matías, 15
Granada. 18009
609055282
admin@4uhostel.com
4urestaurante.com

Datos de empresa

Número de empleados: 5-50

TABERNA GRANADOS

María Gracia Castro

Gerente

Datos de contacto

Carrera de La Virgen, 44,
Local-1
Granada. 18005
657181727
tabernagranados1922@gmail.com

TABERNA HITA

Juan Carlos Hita

Gerente

Datos de contacto

C/ Salvador Dalí, 6
La Zubia. 18140
Granada
958599279
infotabernahita.com
www.tabernahita.com

TABERNA MALVASÍA

Miguel Ángel Vázquez

RESTAURANTE EL TRILLO

Jesús Pernía Usagra

Gerente

Datos de contacto

Callejón Aljibe del Trillo, 3
Granada. 18010
958225182
trillorestaurantegr@gmail.com
www.restaurant-eltrillo.com

RESTAURANTE ENTREMÉS

Cleide Dionisio

Gerente

Datos de contacto

Avda. Circunvalación, 13
Alhendín. 18620
Granada
640668095
cleidedionisio@hotmail.com
entremesrestaurant.com

RESTAURANTE FARALÁ Ángela María Duque

Cifuentes

Gerente

Datos de contacto

C/ Cuesta de Gomez, 11, 1º
Granada. 18009
664085313
reservas@restaurantefarala.com
www.restaurantefarala.com

RESTAURANTE GUAPA Y RABIOSA

Aitor Pozuelo García

Gerente

Datos de contacto

Paseo De Colón con C/ Huelva
Albolote. 18220
Granada
858125253

info@guapayrabiosa.com
www.guapayrabiosa.com

RESTAURANTE LA CANTINA DE DIEGO

Diego Higuera Rodríguez

Propietario y chef

Datos de contacto

Callejón de Ricarda, 2
Monachil. 18193
Granada
958303758
lacantinadediego@hotmail.com
www.restaurantelacantinadediego.es/

RESTAURANTE LA CASONA DE SANTIAGO

Juan Carlos Hita

Gerente

Datos de contacto

C/ Murcia, 23
La Zubia. 18140
Granada
858715355
info@hotel-lazubia.com

RESTAURANTE LA CHULAPA

Ángel Vargas

Gerente

Datos de contacto

C/ Salvador Dalí, 4
La Zubia. 18140
Granada
622622805
lachulapagranada@gmail.com
www.lachulapagranada.com

RESTAURANTE LOS NARANJOS

Jose Vallejo Roldán

Gerente

María del Mar Vallejo Roldán

Gerente

Datos de contacto

Avda. del Valle, 32
Melegis. 18658
Granada
958793414
restaurantelosenaranjos@gmail.com
losenaranjosdelvalle.com

Datos de empresa

Número de empleados: 5-50
empleados
Facturación 2021: menos de 1 millón

RESTAURANTE MIBA

Mathilde Halstra

Administradora

Datos de contacto

Ctra. Nacional 340, Km. 325
Salobreña. 18680
Granada
958617228
Info@hotelmiba.com
hotelmiba.com

RESTAURANTE MONTSERRAT

María Santiago

Gerente

Datos de contacto

Ctra. de Cordoba, km. 432
Pinos Puente. 18240
Granada
958450358
montserratinos@gmail.com
www.restaurantemontserrat.com

RESTAURANTE RUTA DEL VELETA

José Pedraza Velázquez

Administrador

Datos de contacto

Avda. Sierra Nevada, 146

Cenes de la Vega. 18190

Granada

958486381

info@rutadelveleta.com

rutadelveleta.es

Datos de empresa

Facturación 2021: 1-5 millones

RESTAURANTE TARACEA

José Nieto

Gerente

Datos de contacto

C/ Recoletos, 6
Granada. 18004
958288853
info@restaurantetaracea.com
www.restaurantetaracea.com

RESTAURANTE TORRE DE ALQUERÍA

Francisco Robles

Gerente

Datos de contacto

C/ Acequia, 16 (Romilla)
Chauchina. 18339
Granada
722468588
info@torredealqueria.com
www.torredealqueria.com

RESTAURANTE VENTA QUEMADA

Dolores García Camacho

Administrador

Datos de contacto

AUTOVIA A- 92 369
Cúllar. 18850
Granada
958738000
info@restauranteventaquemada.es
restauranteventaquemada.es
Datos de empresa

Gerente y Propietario

Datos de contacto

C/ Virgen del Rosario, 10, Bajo
Granada. 18009
685611887
tabernalmalvasia@gmail.com

TRANSFER GENERALIFE

Antonio José Cruz Ruiz

Gerente

Datos de contacto

C/ Zagra, 2
Albolote. 18220
Granada
958177079
info@transfergeneralife.com
www.transfergeneralife.com

Datos de empresa

Número de empleados: 5-50
empleados
Facturación 2020: 1-5 millones
Facturación 2021: 1-5 millones

TUANFITRIÓN

Juan Salvador López

CEO

Datos de contacto

Avda. Doctor Olóriz, 21, 2º Izq.
Granada. 18012
607207365
yosoy@tuanfitrion.com

FEDERACIÓN HOSTELERÍA

Apoyando los sectores turístico y hostelero de Granada



Federación Provincial de Empresas
de Hostelería y Turismo de Granada

La Federación es una organización empresarial cuyo objetivo es atender las necesidades de los diferentes subsectores que componen los sectores turístico y hostelero de Granada y su provincia.

Fue creada en el año 1982 y, por tanto, son más de 35 años de experiencia en la representación, promoción y defensa de los intereses de las empresas del sector. Desde su constitución, la Federación

ha pretendido aglutinar a todos los subsectores implicados en la actividad turística y hostelera.

Cuenta con un equipo de profesionales con una sólida formación y una amplia experiencia en el asesoramiento general de las empresas, desempeñando una labor trascendental para el desarrollo turístico.

La Federación desarrolla numerosas actividades de representación, asistencia y apoyo, promoción e información al empresario, evolucionando con los nuevos tiempos y prestando numerosos servicios a sus asociados.



Gregorio García, presidente de la Federación.

www.tuanfitrion.com

VIAJATA - VIAJAS.COM

Moisés Martínez

Administrador

Datos de contacto

Avda. Juan Pablo II, 19B, 1ºB
Granada. 18014
958170485

info@viajas.com

www.viajas.com

Datos de empresa

Número de empleados: menos
de 5 empleados
Facturación 2020: menos de 1 millón
Facturación 2021: menos de 1 millón

VIAJES GENERALIFE

Luis Gonzalo Jiménez López

Director y Administrador

Datos de contacto

C/ José Recuerda, 1, 2º C
Granada. 18004
608173260
viajesgeneralife@viajesgeneralife.com
www.viajesgeneralife.com

VIAJES GENIL

Rafael Vázquez

Gerente

Datos de contacto

Avda. de la Constitución, 19
Granada. 18014
958275200
vgenil1@viajesgenil.es



Federación Provincial de Empresas
de Hostelería y Turismo de Granada

Cerca de todos. Al servicios de todos.



Gestión y Servicio

- Atención directa, personalizada y confidencial a las empresas.
- Servicios jurídicos.
- Todo tipo de gestiones ante la Administración Local, Provincial, Autonómica y Central (entre ellas la tramitación de expedientes de apertura, baja y modificación).
- Representación y asistencia a cada uno de los asociados ante sus respectivos municipios de todas las gestiones que les pudieran afectar.
- Canalización de los asuntos empresariales de los asociados en beneficio del interés general.
- Activación de iniciativas/jornadas y eventos empresariales encaminados a que las empresas asociadas, y los sectores turístico y hostelero, en general, se beneficien de los mismos.
- Gestión de Ocupación de Vía Pública, ante el Ayuntamiento de Granada o cualquier otro Ayuntamiento de la provincia, con el objetivo de que todas las empresas hagan uso de este importante recurso en que se han convertido las terrazas de los establecimientos.
- Gestión de formación a medida. Participación en planes agrupados de formación.
- Emisión de circulares informativas con la actualidad del sector (a nivel normativo, comercial, etc.).
- Información y asesoramiento de ayudas y subvenciones.
- Asesoramiento y representación ante las entidades de propiedad intelectual. (SGAE, ASGEDI, AISGE)
- Representación y asistencia a promociones, a nivel corporativo y de las empresas de forma particular.
- Servicios en diferentes campos de actuación derivados de la pertenencia a organizaciones empresariales supraprovinciales.
- Convenios con empresas proveedoras de servicios y productos para nuestras empresas.

Federación Provincial
HOSTELERÍA EMPRESAS
TURISMO
Granada

#WeLoveGranada



La Huella Verde
Federación Provincial de Empresas de
Hostelería y Turismo de Granada

Asociación Provincial de Empresas de Turismo Activo y Servicios Turísticos de Granada. • Asociación de Turismo Altiplano de Granada. • Asociación de Hosteleros de la Costa Tropical.
Asociación Provincial de Hospedaje. • Asociación Provincial de Restaurantes, Cafeterías y Bares. • Asociación Provincial de Campings. • Asociación Provincial de Agencias de Viaje.
Asociación Provincial de Guías. • Asociación Provincial de Servicios Turísticos. • Asociación Provincial de Discotecas y Salas de Fiesta. • Asociación Provincial de Pubs.
Asociación Comarcal de Hostelería y Turismo del Altiplano. • Asociación Comarcal de Hostelería de Motril.

C/ Rey Abu Said, 9 - Bajo. 18006 Granada +info 958 126 390 www.hosteleriadegranada.es federacion@hosteleriadegranada.es

Oferplan

SOMOS CULTURA

EL PUNTO DE ENCUENTRO DEL
OCIO Y LA CULTURA DE LOS
GRANADINOS



#QUÉ *plan* TIENES



CGE
CONFEDERACIÓN GRANADINA
DE EMPRESARIOS

El valor de la **unión** **empresarial**

#ADNempresarial

www.cge.es

Juntos paso a paso para alcanzar tus metas

En Caja Rural Granada contamos con un equipo de asesoramiento especializado de Banca de Empresas.

Tu gestor personal te acompañará para que puedas hacer realidad tu proyecto.

Caja Rural Granada
FIELES A NUESTRAS RAÍCES
y al compromiso con las empresas granadinas



Cercanía



Sostenibilidad



Responsabilidad
Social



Empatía