

Quién es Quién

EMPRESAS
EDICIÓN JAÉN



IDEAL

santelmo
business school

GLOBAL PARTNER:



CAJA RURAL
JAÉN

SONAE
ARAUCO
Taking wood further

DIPUTACIÓN
DE JAÉN

25 **Via terra**

CON ALMA INDUSTRIAL Y RAÍCES EN LA MADERA



Sonae Arauco es una de las principales empresas mundiales de soluciones derivadas de la madera, con alto valor añadido para los sectores del mobiliario, el diseño de interiores y la construcción.

**Más de 2.600 personas,
presentes en 9 países
y 2 continentes.**

En España, nuestra mayor planta se encuentra en Linares:

~260.000 m²
DE SUPERFICIE.

430.000 m³
CAPACIDAD PRODUCTIVA.

+200
EMPLEADOS.

Juntos, trabajamos para consolidar a Sonae Arauco como una referencia industrial.

**SONAE
ARAUCO.**
Circularidad,
innovación y
propósito en
cada tablero.

sonaearauco.com



			SUMARIO	
Una provincia poliédrica José Luis Adán 4	Ecosistema favorable para la inversión Jesús Estrella 10	La UJA y la alianza del conocimiento Nicolás Ruiz 14	El mejor momento para Jaén Julio Millán 12	1 AGROALIMENTARIO 22
Impulso financiero, innovación y solidez para el crecimiento Fernando Planelles 18	Una provincia que avanza y crece con el apoyo de su tejido productivo Bartolomé González 20	Caja Rural Jaén: compromiso, desarrollo y liderazgo Juan Núñez 8	¿Qué ha pasado en las empresas desde octubre de 2024 a octubre de 2025? Crecimiento en la incertidumbre Alfonso García de Castro 6	2 AGUA, ENERGÍA E INFRAESTRUCTURAS 34
Quién es Quién Empresas Edición Jaén			3 ASESORÍAS, CONSULTORÍAS Y AUDITORÍAS 38	
Edita: Corporación de Medios de Andalucía, S. A. Director General: Antonio González Director Editorial: Quico Chirino Delegado Editorial Jaén: José Luis Adán Director Comercial: Luis Guijarro Delegada Comercial Jaén: M ^a José Jiménez Coordinadora de Publicación: Silvia Miranda Boussidan Colabora: Antonio Ordóñez			4 ASOCIACIONES Y FUNDACIONES 42	
Con la colaboración de San Telmo Business School Presidente Ejecutivo: Antonio García de Castro Director General: Juan Pérez Gálvez Secretario General: Antonio Hidalgo Coordinador de la publicación: Rafael Ollero Calatayud Colabora: Irene Mesa			5 AUTOMOCIÓN 46	
Con el patrocinio de Caja Rural de Jaén			6 BANCA, SERVICIOS FINANCIEROS Y ASEGURADORAS 54	
			7 COMERCIO Y DISTRIBUCIÓN 54	
			8 CONSTRUCCIÓN Y AUXILIAR DE CONSTRUCCIÓN 66	
			9 FORMACIÓN 74	
			10 INDUSTRIA Y FABRICACIÓN 78	
			11 INNOVACIÓN, TECNOLOGÍA Y TELECOMUNICACIONES 86	
			12 LOGÍSTICA Y TRANSPORTE 90	
			13 MEDIOS DE COMUNICACIÓN Y AGENCIAS 94	
			18 SANIDAD 98	
			19 TURISMO Y RESTAURACIÓN 102	
				



FEDERACIÓN ANDALUZA DE EMPRESAS COOPERATIVAS



Subvenciona

Ahora somos, MÁS COOPERATIVAS

Cooperativas de Trabajo | Cooperativas de Consumo | Cooperativas de Servicios

Si tienes alguna idea de negocio, en FAECTA te acompañamos y te ayudamos a ponerla en marcha

Contacto: 953 230 012 / jaen@faecta.coop
faecta.coop

#máscooperativas





JOSÉ LUIS ADÁN
DELEGADO DE DIARIO IDEAL EN JAÉN

Una provincia poliédrica

Son el presente y trabajan por el futuro de Jaén. Las empresas son el pilar sobre el que se sustenta la economía, crean empleo y contribuyen al desarrollo provincial. Con este directorio desde IDEAL hemos querido darles la visibilidad merecida y ofrecer una herramienta útil para divulgar cientos de referencias, que deben ayudarnos a ver la importancia de las empresas. Para esta iniciativa hemos contado con dos relevantes aliados: el Instituto San Telmo y la Caja Rural de Jaén. El primero es una de las Escuelas de negocios más prestigiosas de España, conecta la formación con la realidad empresarial y con una orientación acertada. Y la segunda es sinónimo de apuesta por Jaén. Caja Rural está involucrada en aquellos proyectos que comprometen desarrollo y avance en la provincia.

Jaén es una provincia poliédrica con un indisimulado carácter agroalimentario. ¡Cómo esconder los millones de olivos que han marcado y marcan! El aceite de oliva es nuestro estandarte, la bandera promocional que da sentido a una forma de vivir, a la etnografía de muchas comarcas y pueblos jienenses. Además, la perseguida calidad de los AOVE y la

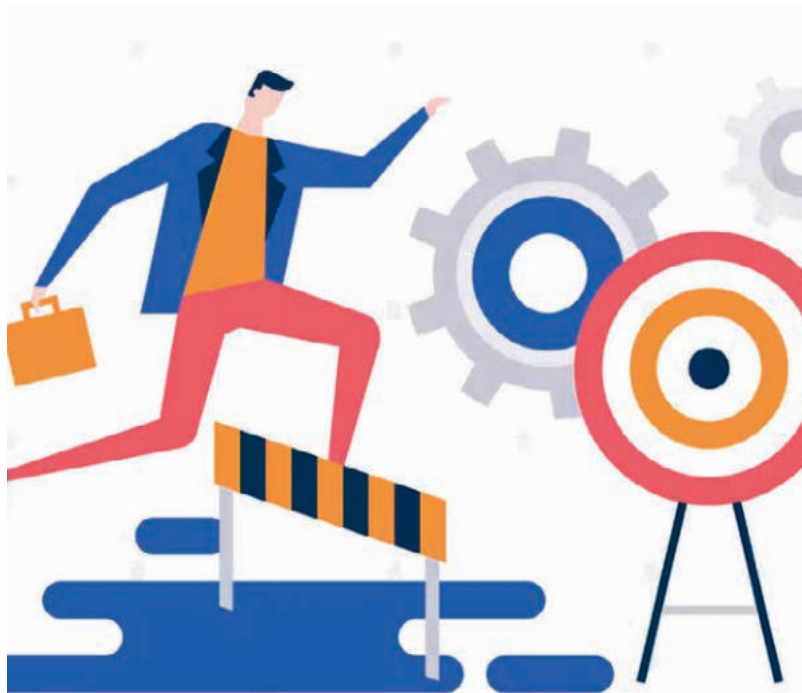

necesaria apuesta por la sostenibilidad, junto a las obligaciones medioambientales, marcan el camino. Son algunos de los retos del sector agroalimentario. Y no solo olivar, la diferenciación de productos del campo hacen más rica esta provincia.

Pero Jaén es mucho más. Muy visible es la incidencia del turismo. Un paraíso interior que cada año es más visitado y que remarca nuestras fortalezas: ciudades patrimoniales, con mayor número de castillos y fortaleza, referente en batallas históricas, cuatro parques naturales, yacimientos arqueológicos que recuerdan el paso de civilizaciones por este territorio y gastronomía única y excelente con

productos de máxima calidad... y mucho más. Cada turista llega a Jaén atraído por sus preferencias y se marcha con las expectativas superadas y dándole una nota alta a su experiencia; por ahí debemos ir. El sector tiene identificadas las potencialidades, analizados los retos, pero sin duda las comunicaciones merman o frenan muchos de ellos.

De un tiempo a esta parte somos más conscientes del peso de la industria en nuestra economía, en torno al 12 por ciento del PIB provincial proviene de este sector. Así, Jaén cuenta en torno a un 16 por ciento de trabajadores activos ocupados en la industria, el porcentaje más alto de las provincias andaluzas. Y la industria es innovación, apuesta tecnológica, promociona empleo cualificado e incentiva el arraigo del talento. Así contamos con referentes en empresas de componentes de la automoción, metalmecánico, plástico, cerámica, madera, 3D,... Y las expectativas han crecido más aún con el impulso al Parque de Santana en Linares, donde se asientan proyectos empresariales que le devuelven un papel protagonista industrial a una ciudad que remarca que 'El futuro ya empezó'.

Y el Cetedex. El Centro Tecnológico de Desarrollo y Experimentación de Defensa está llamado a ser una palanca que active el impulso en torno a la investigación y la innovación en la lucha anti-

drón, los vehículos inteligentes sin conductor y la IA. La inversión, unos 220 millones de euros, viene a reafirmar la importancia de proyecto que ya atrae a empresas a la provincia y que ha creado unas altas expectativas en cuanto a generación de empleo directo e indirecto.

Insisto, Jaén es mucho más. Contamos con una hostelería de calidad, con promotoras de turismo activo, motivadoras en iniciativas deportivas, con una notable industria cultural, una provincia referente en actividades cinegéticas y territorio toro,... y mucho más. Así contamos con empresas líderes en distribución del sector alimentario, en los cuidados de las personas en su sentido más amplio, en la implantación de iniciativas de smart cities, en la construcción con mayúsculas o en el desarrollo innovador de fabricación aditiva y aplicaciones industriales del 3D, entre otras. De todo ello encontrarás referencias en este directorio que favorece la autoestima y reafirma el compromiso de IDEAL de subrayar aquello que nos diferencia y sobre todo lo que ayuda a defender y propiciar un mejor Jaén: un inmenso mar de olivos que cobija miles de iniciativas empresariales. Su éxito redundará en la provincia. Avancemos.

Jaén por Industria

jaenporindustria.es





ANTONIO GARCÍA DE CASTRO
PRESIDENTE EJECUTIVO DE SAN TELMO BUSINESS SCHOOL

¿Qué ha pasado en las empresas de octubre 2024 a octubre 2025? Crecimiento de la incertidumbre

Escribo este artículo tras un verano y otoño intenso de viajes en el que destaca una semana en Shenzhen y Wenzhou y otra, a principios de octubre, en París, donde me acompañó el presidente de Grupo Alvic y vicepresidente de la Fundación San Telmo, Javier Rosales. También estuve en Suiza en agosto y la primera semana de diciembre en Belfast en un seminario de empresa familiar organizado por San Telmo. Mi artículo está influido por estos viajes, donde he podido conocer muy bien la ciudad de Shenzhen, llamada la Silicon Valley de China, y la ciudad de Wenzhou, que tiene unos nueve millones de habitantes y más de 110 millones de turistas. Asimismo, el sector turístico de la provincia de Jaén sigue creciendo y podría atraer a muchos turistas chinos que están empezando a salir de Asia.

Este artículo también está influenciado por el viaje a París, donde visitamos uno de los 29 centros de investigación de L'Oréal: que invierte 1.300 millones cada año en I+D y tiene 4.000 científicos; además de la operación logística de IKEA, que opera mediante barcos y transporte eléctrico terrestre. A esta reunión asistió el presidente de la empresa jienense Alvic, que pudo conocer cómo una empresa familiar como Pernod Ricard ha conseguido si-

tuarse en el podio de las bebidas espirituosas a nivel global con un EBITDA de 3.500 millones de euros y, sobre todo, sin perder el control familiar de la empresa.

Uno de los mensajes más impactantes fue el de Peter Brabeck-Letmathe, que dejó claro que Europa se encuentra en una situación de caos: al borde de una guerra con Rusia, aunque no está claro si este último país tendrá los recursos necesarios para hacerlo. También nos dijo que las empresas bien gobernadas y dirigidas tendrán muchas oportunidades, y me acordé de Caja Rural de Jaén que ha estado muy bien gestionada en las últimas décadas, que siempre ha sido un gran apoyo para el olivar y que ha fichado a un excelente directivo. El sector aceitero ha vivido en los últimos años un gran desarrollo, con empresas familiares que han realizado una gran labor; como los hermanos Vaño en Castillo de Canena, y algunas cooperativas, como el grupo Jaencoop. En este sector no puedo olvidar al jienense Juan Villar, reconocido y respetado por todos, que ha lanzado en 2025 un premio para reconocer a las personas que han destacado en el sector agrario.

Evidentemente las autoridades de Wenzhou quieren incrementar el número de turistas extranjeros, ya que no llegan a 370.000, y estoy conven-



cido que lo conseguirán ya que tienen unas montañas maravillosas y una historia de más de 5.000 años. También los ciudadanos de Wenzhou, que tienen un PIB similar al de los andaluces, podrán conocer Andalucía y, por supuesto, Jaén y sus ciudades, como Baeza y Ubeda. Sin embargo, la verdadera riqueza de Wenzhou es la industria con distritos donde supera el 80% del PIB. El magnífico consejero de Industria y Antiguo Alumno de San Telmo, Jorge Paradela, podría ser otro miembro de la delegación como lo fue en Suiza y aprender junto a los industriales de Jaén las causas del milagro chino. En sólo 30 años han creado industrias que son líderes en China e, incluso, globales.

Otro miembro del Consejo Asesor Internacional de San Telmo, que además fue nombrado CEO global de IKEA el pasado 5 de noviembre, tiene claro que el crecimiento de IKEA en la próxima década estará en Asia. Por otro lado, el viaje a China será una gran oportunidad para el sector de concesionarios de Jaén y Santa Ana. Podrán visitar empresas como BYD que sólo vende coches eléctricos y que ya ha superado a Tesla y tiene una facturación cercana a los 100.000 millones de euros y más de 900.000 empleados. Un participante del ADEL—un programa de San Telmo que han realizado todos los empresarios y directivos de Jaén—, me dijo el curso pasado que los coches chinos representan el 60 por ciento de sus ventas. BYD va a establecer una fábrica en la península ibérica, ¿por qué no en Jaén?

Por desgracia, sólo Valeo facturan más de 1.000 millones. En Sevilla están Azvi, Persan, Bidafarma, Migasa, Cox y Herba Ricemills que se unen al grupo de las empresas españolas con sede en Sevilla como Mercadona, Endesa, Telefónica, Iberdrola, Heineken, y Coca-Cola. Muy cerca están otros grupos sevillanos como Ayesa y Acsur. En Jaén, sólo Alvic aspira a llegar a esa cifra, aunque todavía le queda. El camino es conseguir que multinacionales como Valeo o BYD vengan a Jaén. En definitiva, en los dos últimos años el sector empresarial de Jaén ha aprovechado sus oportunidades, pero no están compran-

do empresas en otras provincias andaluzas, comunidades españolas u otros países europeos y no amplían mercados de manera inorgánica, salvo Alvic.

También espero que a esa delegación puedan incorporarse otros políticos jienenses que estudien cómo funciona China desde el punto de vista de las relaciones entre la empresa y la política local. Los servicios transferidos incluyen la infraestructura, educación, sanidad y, por supuesto, las relaciones con las empresas y las inversiones estatales como el Centro de Ciberseguridad de Wenzhou y el centro de oftalmología con universidades. El sector salud es una de las asignaturas pendientes de la provincia, aunque parece que el gobierno andaluz está dispuesto a invertir para reducir el gap con otras provincias andaluzas.

Evidentemente la falta de democracia es el talón de Aquiles de la sociedad china y no sabemos hasta cuándo será posible seguir avanzando sin la libertad necesaria que demanda la persona libre. La capacidad de trabajo del pueblo chino ha sido la clave del éxito y el Estado ha decidido que el futuro de China pasaba por la industrialización del país y el pueblo así lo ha aceptado. Tienen sus casas, aunque sean pisos pequeños en la propia fábrica y saben que están construyendo una sociedad mejor para todos ellos.

alsa

Nos mueves



Descárgate la App

Todo son ventajas: navega de forma sencilla, localiza tu bus en tiempo real, elige tu forma de pago favorita... y no imprimas tu billete, podrás mostrarlo o descargarlo en tu wallet.



Google Play



Apple Store



Huawei App Gallery

www.alsa.es



JUAN NÚÑEZ

PRESIDENTE CAJA RURAL DE JAÉN

Caja Rural de Jaén: compromiso, desarrollo y liderazgo empresarial

La nueva edición de **Quién es Quién** se consolida como una referencia fundamental para conocer en profundidad el tejido empresarial de Jaén. Esta guía, promovida por Ideal y San Telmo Business School, ofrece una visión estructurada y actualizada de los distintos sectores productivos de nuestra provincia, así como de las empresas y profesionales que los impulsan. Para Caja Rural de Jaén, constituida como cooperativa de crédito de proximidad y con una trayectoria firmemente vinculada al desarrollo socioeconómico del territorio, es un honor participar como patrocinador principal de esta iniciativa que contribuye a poner en valor la capacidad, el talento y la proyección de nuestras empresas.

Esta publicación trasciende ampliamente la función de un directorio empresarial. En sus páginas se recoge el esfuerzo de generaciones, la consolidación de proyectos estratégicos y el liderazgo de quienes han sabido desarrollar modelos de negocio sólidos y adap-

talecido hasta ahora, debido a la escasez de recursos naturales y los efectos del cambio climático. Esto exige un enfoque más responsable y sostenible en todos los aspectos de la vida cotidiana y laboral.

Además, la convivencia de diferentes generaciones en el ámbito familiar, empresarial y educativo requiere una nueva forma de educación que fomente la capacidad de investigación, interpretación, innovación y apertura a nuevas formas

de conocimiento. Es fundamental trabajar desde temprana edad en el desarrollo de habilidades y criterios que permitan a las personas adaptarse a un mundo en constante cambio y construir una sociedad mejor.

La cuarta revolución industrial, marcada por los avances tecnológicos, también desempeña un papel importante en este cambio de era. Las nuevas tecnologías eliminan barreras geográficas y reconfiguran los modelos de cadena de suministro,





tados a las exigencias actuales. Se trata de un testimonio del compromiso empresarial de Jaén, del espíritu emprendedor de sus profesionales y de la capacidad del tejido productivo para evolucionar en un contexto marcado por la innovación, la digitalización y el cambio permanente.

Jaén se encuentra inmersa en un proceso de transformación económica que avanza con determinación. Sectores tradicionales y emer-

gentes conviven en un escenario en el que la tecnología, la investigación y la sostenibilidad adquieren un protagonismo creciente. Este avance se ve favorecido por la cooperación entre instituciones, administraciones públicas y empresas, así como por el papel clave que desempeña la Universidad de Jaén como eje vertebrador del conocimiento, la formación y la innovación. Su aportación en materia de investigación científica, transferencia tecnológica y generación de talento constituye una palanca fundamental para la competitividad empresarial de la provincia.

Pese a ello, subsisten desafíos que requieren una actuación coordinada y sostenida en el tiempo. La necesidad de mejorar la conectividad a través de infraestructuras estratégicas, la urgencia de afrontar la despoblación en determinadas comarcas, la importancia de preservar la actividad económica en el medio rural y la obligación de retener y atraer talento joven son cuestiones que forman parte de la agenda de desarrollo de Jaén. Una provincia competitiva exige un tejido empresarial capaz de innovar, crecer y generar empleo de calidad; pero también políticas y estrategias compartidas que favorezcan la cohesión territorial y la igualdad de oportunidades.

En este contexto, el papel de Caja Rural de Jaén es claro y decidido. Como entidad financiera de referencia en la provincia, nuestra misión es acompañar al tejido empresarial en su desarrollo, facilitando el acceso a soluciones de financiación adaptadas a su realidad y promoviendo iniciativas que impulsen la competitividad, la apertura a nuevos mercados y la adopción de modelos de negocio sostenibles. A través de nuestro Departamento de Banca de Empresas y Comercio Internacional, ponemos al servicio de las compañías un conjunto de productos y servicios diseñados específicamente para atender sus necesidades de inversión, liquidez, digitalización o internacionalización.

Las empresas jienenses han demostrado sobradamente su capacidad de resiliencia y adaptación. En la actualidad, requieren instrumentos financieros ágiles, asesoramiento especializado y apoyo constante para consolidar sus proyectos. Desde nuestra entidad trabajamos con un enfoque integral que prioriza la cercanía, el conocimiento del territorio y la personalización de cada solución, conscientes de que la fortaleza del tejido empresarial repercute directamente en el desarrollo económico y social de la provincia.

No obstante, nuestra vocación trasciende la esfera estrictamente financiera. Como cooperativa de crédito, mantenemos un firme compromiso con el entorno a través de los proyectos impulsados por nuestra Fundación y por nuestro Fondo de Educación y Promoción. Estas iniciativas abarcan ámbitos como la cultura, la educación, el deporte, la inclusión social y la sostenibilidad, y tienen como finalidad mejorar la calidad de vida de las personas y promover un desarrollo equilibrado y responsable. Esta labor refleja nuestra identidad y nuestra convicción de que el progreso económico debe ir acompañado de un progreso social real y tangible.

Caja Rural de Jaén es la única entidad financiera que tiene oficinas en los 97 municipios de la provincia, desechando de nuestro territorio la exclusión financiera, mostrando así nuestro compromiso con los ciudadanos y las empresas, sea cual sea su lugar de origen. Seguiremos trabajando junto a empresas, instituciones y agentes sociales para consolidar un modelo de desarrollo basado en la innovación, la competitividad y la cohesión territorial. Jaén cuenta con un tejido empresarial sólido, diverso y con una notable capacidad de crecimiento, porque nuestra misión es contribuir al desarrollo económico y social de nuestro entorno, apoyado en nuestros valores y comprometidos con las personas. Todo ello para acompañar ese avance, impulsar las oportunidades y contribuir activamente a la construcción de un futuro próspero y sostenible.



JESÚS ESTRELLA

DELEGADO DEL GOBIERNO DE LA JUNTA DE ANDALUCÍA EN JAÉN

Ecosistema favorable para la inversión

Andalucía y Jaén, Jaén y Andalucía, avanzan de la mano del Gobierno de la Junta para verse a sí mismas como piezas clave del motor económico de España, para decidirse a aprovechar las oportunidades y los recursos propios que generan un cambio en nuestro perfil económico que trasciende más allá de los anuncios y titulares y se plasma en desarrollo y liderazgo. Hoy, nuestra comunidad autónoma y sus ocho provincias son actores clave en el desarrollo y liderazgo empresarial e industrial. Como dice el presidente de la Junta de Andalucía, Juanma Moreno, convencemos y nos convencemos de nuestras capacidades y de nuestra influencia.

Un cambio de mentalidad de los andaluces y de los jienenses que era necesario para cambiar la percepción de nuestra tierra. Y los andaluces, los jienenses y el sector empresarial y productivo lo han hecho. Un cambio importante que se sustenta sobre una base fundamental: el ecosistema favorable a la inversión impulsado por el Gobierno andaluz.

Hoy, Jaén es una tierra para emprender, para invertir y para desarrollar un proyecto de vida. ¿Por qué? Porque el sector productivo

cuenta ahora con una ventaja en el contexto político: la estabilidad. La Junta genera confianza, apuesta por el diálogo y ofrece medidas innovadoras para la inversión. Desde el año 2019, han sido siete las bajadas de impuestos que hemos puesto en marcha desde el Gobierno andaluz. Queremos ponerlo fácil a los andaluces con menos impuestos. Y funciona. Tanto, que Andalucía es la segunda comunidad autónoma de régimen común en la que los ciudadanos pagan menos impuestos de toda España. Los andaluces ahorran ya 1.000 millones de euros por año. Estas reformas han propiciado que en Andalucía se haya registrado un aumento del número de contribuyentes por IRPF, que ha crecido un 22% desde 2018, así como de la recaudación, que ha crecido un 50% más.

Estas deducciones se suman a la simplificación administrativa que hemos puesto en marcha, con cuatro decretos con más de 450 medidas para mejorar la relación entre los ciudadanos y la Junta, acabando con la complejidad normativa, con los procedimientos farragosos, las duplicidades y la lentitud en la tramitación. Algo vital para la inversión empresarial. Sabemos que era trascendental



cambiar la imagen de la Administración, percibida muchas veces por esas empresas como lenta y con demasiada burocracia, y así lo hemos hecho.

Esto se suma al empuje de Andalucía TRADE y de la Unidad Aceleradora de Proyectos, creada por el Gobierno andaluz de forma exclusiva para la provincia de Jaén. Una herramienta cuyo principal objetivo es aumentar la creación de riqueza y empleo desde la atracción de nuevas iniciativas empresariales a esta tierra.

El ecosistema sostenible y fiable que la Junta ha creado hace que el capital privado se mueva, arriesgue y elija Jaén. Y en ello vamos a seguir trabajando para continuar impulsando todo aquello que contribuya a que la iniciativa privada, con el apoyo de la administración pública, siga creando oportunidades. Una unidad que busca la calidad y la excelencia en su sentido más amplio, facilitando el proceso de implantación de los proyectos empresariales desde la racionalización, agilización y simplificación en los procedimientos, la profesionalidad y especialización, la accesibilidad y transparencia, la orientación a las empresas, el compromiso de mejora continua y la proactividad, creatividad e innovación.

Y todo esto pasa por el compromiso del Gobierno de Juanma Moreno con el sector empresarial, que es la base productiva que garantiza día a día que Andalucía y Jaén progresen, que seamos líderes en creación de empresas. Y en este punto, de nuevo, los empresarios tienen en la Junta a su mayor aliado. Son casi 592.000 los autónomos que hay en la región, 63.000 más que hace seis años. Apoyarles es apoyar la creación de riqueza, de em-

pleo y de oportunidades, porque detrás de cada autónomo hay una semilla que puede progresar en muchos casos hacia una pequeña o mediana empresa, incluso puede ser la base de una gran empresa.

En este sentido, la Junta respalda al sector en la provincia de Jaén con 12,6 millones de euros a través de las ayudas al inicio de actividad y a la cuota cero que han beneficiado de forma directa a unos 4.500 autónomos. Además, mantenemos abierta actualmente la nueva convocatoria de ayudas que respaldan el inicio de actividad como trabajadores autónomos.

En el Gobierno andaluz no engañamos ni nos engañamos. Sabemos que queda mucho por hacer, pero también es cierto que nunca se había hecho tanto para aprovechar las oportunidades que Jaén representa, dibujándose en el mapa de la inversión en Andalucía y en España, con los sectores productivos tradicionales y los emergentes como protagonistas de la gran transformación de nuestra tierra. Estamos capacitados para reescribir nuestra historia empresarial e industrial de la mano del sector, superando retos y conquistando objetivos comunes, por ambiciosos que sean.



PACO REYES

PRESIDENTE DE LA DIPUTACIÓN PROVINCIAL DE JAÉN

«El mejor momento para aprovechar el potencial industrial de Jaén»

La foto fija de la provincia de Jaén suele estar protagonizada por el olivar y el aceite de oliva. Somos los principales productores de aceite de oliva de calidad del mundo y lo llevamos a gala porque nuestra propia identidad está marcada por la cultura de un cultivo esencial para nuestra economía, pero también para la cohesión social y el mantenimiento de la población en el mundo rural. Tal vez por eso, y porque hacia todos los puntos cardinales de nuestra provincia se pierde nuestra mirada en un horizonte punteado de olivos, tanto dentro de nuestra provincia como fuera se desconoce que el peso de la industria en nuestro producto interior bruto es similar al de la agricultura, o que el sector industrial genera más empleo que el sector primario.

Con una ubicación estratégica que nos posiciona en un nodo de comunicaciones, estamos en un territorio con enormes fortalezas en varios segmentos de la industria, que posee además empresas de éxito que exportan a los cinco continentes los productos que fabrican en sus centros de producción jienenses. Prueba de ello es que la provincia de Jaén registró



el pasado año ventas internacionales por valor de 1.409 millones de euros, lo que implica un crecimiento del 8,1%, casi 4 puntos más que la media andaluza y casi 8 más que la nacional. Llama la atención que las principales exportaciones de la provincia de Jaén fueron los equipos de iluminación y señalización eléctrica, seguidas del aceite de oliva y las láminas de plástico crudo.

Para visibilizar a estas empresas, para crear espacios de cooperación y promover sinergias y para aumentar la competitividad del sector, desde la Diputación de Jaén impulsamos la estrategia Jaén por Industria, a la que ya se han sumado más de 240 empresas de la provincia de sectores muy diversos. Además de nuestra potente actividad oleícola, somos referentes en el sector del plástico, en el que Jaén agrupa al 25% de

las empresas de la comunidad autónoma y lidera el Clúster del Plástico en Andalucía, donde juega un papel protagonista Andaltec. También contamos con grandes empresas en sectores como el metalmecánico y la automoción, con Valeo, CAF o la multinacional china Desay, la industria de la madera y la cerámica o las energías renovables. Junto a segmentos de mayor tradición industrial, la provincia de Jaén también destaca por el impulso de otras ramas industriales como la fabricación aditiva o impresión en 3D o las tecnologías de la comunicación y la ciberseguridad, con marcas jienenses como Meltio, Innovasur y Software Delsol, que desde Jaén se han posicionado como empresas de referencia en España. Además, otras empresas nacionales y multinacionales han apostado por implantarse en nuestra provincia, como Nter, Evolutio, Ayesa o Gestelcom.

A este crecimiento industrial de la provincia de Jaén viene a sumarse el Centro Tecnológico de Desarrollo y Experimentación (CETEDEX), que construye el Ministerio de Defensa a través del INTA, y que va a marcar un antes y un después de esta provincia. El CETEDEX ha puesto a la provincia en el mapa de la seguridad y la defensa y aunque estará plenamente operativo en 2029, ya ejerce como motor de desarrollo y como punto de atracción de talento e inversión. En torno a este centro se está conformando un ecosistema de innovación en el que van a tener un protagonismo fundamental las empresas de la industria de la defensa que ya han anunciado su instalación en la provincia de Jaén. Escribano, FMG o Sapa Placencia son solo una muestra de las oportunidades que ha despertado este proyecto generador de valor.

No me cansaré de decirlo porque lo creo firmemente. La provincia de Jaén es una tierra de oportunidades y tenemos que aprovechar el momento actual, en el que gracias a la importante inversión de los fondos europeos que estamos siendo capaces de captar y al compromiso del Gobierno de España para dar respuesta a demandas históricas, está en nuestras manos construir un presente y un futuro de crecimiento para nuestra tierra.

Tenemos el talento de jóvenes formados en nuestra universidad y en los centros de formación profesional, contamos con espacios productivos e industriales a disposición de las empresas en los 97 municipios y disponemos de cinco centros tecnológicos y el Parque Científico y Tecnológico Geolit, como espacios de referencia en innovación, desarrollo e investigación, que contribuyen a la transferencia de conocimiento al tejido empresarial. En definitiva, es el momento de aprovechar el potencial industrial de Jaén para transformar nuestra provincia, avanzando hacia un nuevo modelo productivo que conlleve creación de empleo, mayor valor añadido y crecimiento económico.



JULIO MILLÁN
ALCALDE DE JAÉN

El mejor momento para Jaén

Este trabajo que nos presenta IDEAL Jaén es un importante mapa de ese gran esfuerzo que hacen nuestras empresas por crecer, resistir el cambio generacional y de mercado y competir de tú a tú en un contexto exigente. Muchas de ellas tienen en Jaén su sede social y suponen un acicate para que las administraciones tengamos referenciado su trabajo, su aportación a nuestro crecimiento y apoyarlas en su camino de progreso. Porque si a ellas las cuentas le salen, a esta ciudad y su gente les irá mucho mejor.

La ciudad de Jaén celebra sus 1200 años de capitalidad en un mejor presente para afrontar un prometedor futuro.

Los últimos informes de coyuntura económica como el del Consejo Económico y Social de la ciudad destacan el buen comportamiento del empleo y la inversión. El Ayuntamiento de Jaén que avanza en su plan de generar estabilidad y orden en la administración al ciudadano, se ha convertido en aliado estratégico de la mano de este equipo de Gobierno para garantizar esa estabilidad y propiciar esa confianza y política de brazos abiertos para acoger, dar acomodo e

impulsar las iniciativas que llegan del sector privado y dar cabida a importantes inversiones de futuro de administraciones como el Gobierno de España.

Jaén contará el 1 de enero con su primer presupuesto en 8 años, el más inversor con diferencia, con 23 millones de euros para dar calidad en los servicios públicos y nuevos equipamientos. Pero también es el presupuesto del control del gasto, del orden y que sirve de carta de presentación de la solvencia y la seriedad de este gobierno municipal.

Jaén también tendrá por primera vez en este mandato un nuevo Plan General de Ordenación Municipal (PGOM), un instrumento y brújula

del planeamiento del futuro en materias tan importantes como servicios, transporte público, movilidad, vivienda, crecimiento industrial y equilibrio social. En este mapa se trazan importantes retos como el crecimiento racional de la ciudad, la vivienda asequible para todos, el impulso a nuestro transporte colectivo con la segunda línea del tranvía y la integración ferroviaria que desarrollará nuestro eje Norte con una nueva imagen de ciudad, más verde y habitable.

La ciudad tiene un aliado esencial en las administraciones públicas que, como el Gobierno de España o la Diputación, han apostado por sumarse al mensaje de generar confianza que queremos dar con todo su apoyo en la mejora de los ingresos que nos permiten transformar la ciudad. Jaén experimentará un gran cambio con los 14 millones de euros de los fondos EDIL para su centro, su comercio, su eficiencia administrativa, con cambios en la plaza de la Constitución, la puesta en servicio del edificio de Correos como sede administrativa o la construcción de un nuevo pabellón deportivo, entre otros hitos próximos.

2026 será el año del CETEDEX, impulso decisivo a la mayor alianza entre instituciones de nuestra ciudad: El Estado a través del Ministerio de Defensa, Diputación, Ayuntamiento, empresarios y nuestra Universidad, que en unos meses dispondrá por las gestiones de este equipo de Gobierno

del terreno que históricamente ha demandado para seguir creciendo y con ella la investigación y la transferencia de conocimientos y talento. El CETEDEX es la gran apuesta por la diversificación de nuestra economía de la mano de las nuevas tecnologías ligadas a la defensa pero también en su aplicación en la vida civil. El campus principal estará listo este año y servirá de reclamo a empresas del sector de la Inteligencia artificial, los drones y los vehículos no tripulados.

Pero lo más importante de todo ello es el camino que estamos trazando de futuro próximo para nuestra ciudad con una hoja de ruta que ya diseñamos en 2019: no dejar pasar oportunidades, no descuidar la calidad de vida que garantice que la próxima generación de jiennenses quiera seguir viviendo en una ciudad más cohesionada, con más opciones y con prestaciones. El Jaén que quiero, que queremos, es una ciudad capital en la provincia y que dependa de sus propias posibilidades para seguir progresando. Con un ecosistema fuerte de empresas, con un tejido social comprometido y colaborador y con instituciones que crean en sus posibilidades como lo hace el Ayuntamiento.



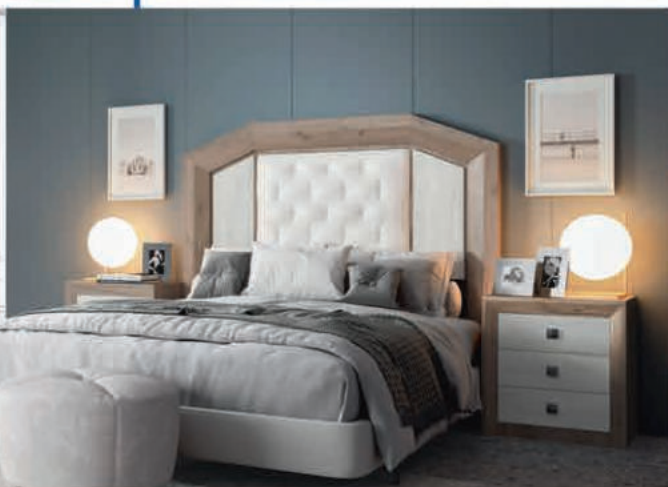

Estamos muy
cerca de ti

Rapimueble

Una forma diferente



La mayor cadena
nacional
especializada en
muebles y descanso



www.rapimueble.com



GRUPO
MILLAN



NICOLÁS RUIZ REYES
RECTOR DE LA UNIVERSIDAD DE JAÉN

La UJA y la alianza del conocimiento

Al recorrer las páginas de esta publicación, una herramienta esencial que traza con acierto el 'quién es quién' de nuestro dinamismo económico, uno percibe el pulso de una provincia que lucha, emprende e innova. Analizando el listado de empresas que conforman el tejido productivo de Jaén, resulta inevitable reflexionar sobre el papel que juega la Universidad de Jaén en este ecosistema. Históricamente, la institución universitaria ha sido concebida como un faro de conocimiento y formación, pero en el contexto actual, marcado por desafíos globales vertiginosos y necesidades locales urgentes, esa definición se queda corta. La UJA es, y debe ser cada vez más, un agente de transformación social y económica indisolublemente unido al territorio, a la provincia de Jaén y a sus gentes.

Hoy no escribo estas líneas para centrarme solo en educación, sino para hablar de competitividad, de mercado y de futuro. Porque la UJA no es una institución aislada en una torre de marfil; somos, y queremos ser cada día más, el departamento de I+D+i de cada empresa

de Jaén y la cantera de los líderes que transformarán este territorio. Vivimos un tiempo que requiere respuestas ágiles, coordinadas y colaborativas. Por ello, se hace imprescindible reforzar una línea estratégica que este equipo de gobierno ha

situado en el centro de su brújula institucional: la cooperación entre la academia y la empresa.

Tenemos una obsesión clara: derribar los muros —físicos y mentales— entre el aula y la industria, entre el laboratorio y la oficina. Queremos





con los agentes sociales y económicos. Estamos impulsando con decisión la nueva 'Red de Empresas UJA', que queremos que sea una herramienta potente y transformadora. A través de nuestra Oficina de Transferencia de Resultados de la Investigación (OTRI), estamos tejiendo una alianza con aquellas compañías que entienden que el conocimiento es la única materia prima que no se agota al usarse. Queremos estar cerca de los empresarios. Queremos que el tejido empresarial vea en la UJA a su aliado natural. Queremos que vean en nuestros grupos de investigación un socio estratégico para mejorar sus procesos, productos y servicios. La colaboración es una vía de doble sentido: nosotros aportamos conocimiento, talento e innovación; las empresas nos ofrecen experiencia de mercado y conexión con la realidad. El resultado de esta sencilla ecuación es un Jaén más fuerte y más competitivo.

Pero si hay un objetivo que define nuestra identidad, un factor que nos hace ser una universidad diferente y diferencial, es nuestra obsesión por el futuro de nuestros estudiantes. Estamos, permítanme la expresión, volcados, empeñados y ocupados en el empleo y en la empleabilidad de nuestro alumnado. Pensamos que las alianzas con las empresas son imprescindibles para la dinamización económica y social, que busca avanzar para ser cada vez

mejor. Nuestra misión última es transferir el talento que cultivamos en las aulas al tejido productivo de aquí, de Jaén, para que ese talento se quede en nuestra tierra. Invertir en talento joven es, sin lugar a dudas, invertir en un futuro mejor para la provincia.

Y con esa vocación de servicio público, queremos seguir mejorando unos datos de los que nos sentimos profundamente orgullosos. La tasa de inserción laboral de los titulados de la UJA roza el 60 por ciento. Esto supone 4,5 puntos porcentuales más que la media del sistema universitario andaluz. Este dato es revelador: nuestros titulados tienen más opciones de acceder al mercado laboral, encuentran un puesto de trabajo en menor tiempo y, además, lo hacen en puestos adecuados a su cualificación, en comparación con el resto de estudiantes del sistema universitario andaluz. Contratar talento UJA supone una ventaja competitiva real para las empresas de Jaén: incorporan profesionales eficientes, preparados y listos para aportar valor desde el primer día.

No nos conformamos con el presente. Miramos a la década que viene. Porque los estudiantes son nuestra principal razón de ser. Para ello, ofrecemos una formación cada vez más adaptada a las necesidades sociales y territoriales. Somos conscientes de que el mercado evoluciona, y la UJA evoluciona con él. Sabemos que las empresas de Jaén necesitan perfiles nuevos para sobrevivir a la revolución digital y energética. Por eso, hemos incrementado y mejorado nuestra oferta académica en los campus de Jaén y Linares. No formamos perfiles del pasado, sino del futuro, con títulos como Ingeniería Biomédica, Inteligencia Artificial y Ciberseguridad, Ingeniería y Sistemas de Datos, Matemáticas, Ingeniería de la Energía o Industria Digital, ya contemplados en la programación de la Junta de Andalucía para la UJA.

Y hemos hecho esta apuesta por una razón fundamental: queremos transferir ese talento al tejido productivo de aquí. Queremos que ese capital humano brillante se quede en nuestra tierra, generando valor en nuestras comarcas, y no a miles de kilómetros. La Universidad de Jaén está firmemente comprometida con su entorno. Sirva esta tribuna para recordar al tejido empresarial que la puerta de la UJA siempre está abierta de par en par. Trabajemos juntos para retener el talento, generar riqueza y demostrar que Jaén es un territorio de oportunidades.

La Universidad de Jaén está al servicio de Jaén. A los empresarios que hoy leen este 'quién es quién', les lanzo un mensaje directo: usadnos. Aprovechad nuestra capacidad investigadora, contad con nuestros egresados y construyamos juntos. Si unimos la fuerza de vuestras empresas con el talento de nuestra universidad, no habrá desafío que esta provincia no pueda superar. El futuro de Jaén se escribe con muchas manos.

una universidad pegada al terreno, 'manchada' de realidad y comprometida con su gente.

Para lograrlo, no nos valen las viejas fórmulas. Una de las líneas maestras de nuestro plan de actuación es la vinculación del desarrollo territorial



JOSÉ MANUEL CANSINO

PROFESOR DE ENTORNO SOCIOECONÓMICO DE
SAN TELMO BUSINESS SCHOOL

El satélite en la mano

El pasado 7 de octubre se lanzaba al espacio el Miura 1

La renta neta media por hogar jienense ascendió a 29.119 € en 2023 (último año publicado por el INE). Esta cifra la sitúa a 9.207 € de la media nacional y a casi 20.000 € por debajo de la renta media de un hogar madrileño; los primeros en este ranking nacional.

Aunque la industria manufacturera es la que mayor aportación realiza al PIB provincial en Jaén (más de 7.557 millones de euros anuales), pondré en esta ocasión el foco en el sector agroalimentario. Un sector que en 2022 aportó casi 1.282 millones de euros.

A pesar de la creciente desglobalización de las relaciones comerciales mundiales, aún hoy, el 70% del comercio internacional se realiza bajo el paraguas de normas de la Organización Mundial del Comercio, una organización que, sin embargo, tiene su funcionamiento impugnado por las discrepancias con EE.UU.

El Mediterráneo -en su concepto más amplio- es una zona que actúa a modo de bisagra en términos de geopolítica agroalimentaria entre el continente africano y el euroasiático. Sólo el 5% de la superficie del norte de África es cultivable fren-

te al 38% del sur de Europa. Visto de otra manera, el norte de África dispone de sólo 27 millones de hectáreas cultivables para alimentar a 220 millones de personas. El crecimiento demográfico, además, se concentra en el continente africano del que destacan países llamados a jugar un papel internacional muy relevante como Nigeria y Etiopía.

A la tensión en la seguridad alimentaria norteafricana hay que sumar la vulnerabilidad anudada a la inestabilidad política que se ha puesto de manifiesto en los últimos años en los países del cinturón del Sahel, con cambios de gobiernos apoyados por la diplomacia rusa.

Pero las tensiones geopolíticas no son patrimonio exclusivo de África. La solución final a la invasión rusa de Ucrania conllevará muy importantes efectos en términos de protagonismo en el comercio agroalimentario mundial del que Jaén no es ajeno. Dependiendo de la solución a esta invasión veremos hacia donde bascula la geopolítica alimentaria de esta zona del planeta que tiene como área clave la salida de productos a través del Mar Muerto, tanto con dirección a la Unión Europea y África como a Oriente Próximo. Si Rusia consolida las zonas invadidas y el corredor hasta Crimea,

la denominada geopolítica del trigo (y otros cereales) será un arma de presión diplomática de redoblada dimensión.

Efectivamente, el comercio es un arma de guerra mucho más barata que los ya de por sí accesibles drones. Las estimaciones de la FAO que verán la luz en este 2025 avanzan que un aumento en el precio de los alimentos del 10% provoca un aumento del 3,5% en la inseguridad alimentaria severa y moderada. La capacidad para provocar hambre estrangulando el comercio, históricamente utilizada, se presta ahora a usos mucho más sofisticados y efectivos. En esta misma línea, la fragmentación del comercio internacional agroalimentario refuerza la vulnerabilidad de los sistemas alimentarios.

Las oportunidades para el sector agrícola jienense son incuestionables pues puede contribuir a la estabilidad global de los flujos alimentarios. Pero no por ello, deja de tener de afrontar retos que, por conocidos, dejan de ser inelu-

dibles. Uno de los más importantes es el de reducir el estrés hídrico de los cultivos. La agricultura de precisión no es ciencia ficción; es tecnología muy madura. Lo que hay que cubrir es la distancia que aún persiste entre los satélites que nos informan de cuando y cómo cultivar y cosechar y la capacidad de manejar la app que tenemos instalada en el teléfono móvil. Es parte de la formación que ofrece San Telmo Business School.



Descárgate la nueva APP de El Corte Inglés.



PAGA. COMPRA. RESERVA.
SOLO CON TU MÓVIL.

Nuestra
APP aquí





FERNANDO PLANELLES

DIRECTOR GENERAL DE CAJA RURAL DE JAÉN

Impulso financiero, innovación y solidez para el crecimiento empresarial

La publicación de esta primera edición de Quién es Quién constituye una oportunidad para analizar, desde una perspectiva técnica y estratégica, el estado actual del tejido empresarial de Jaén y el papel que desempeñan las entidades financieras en su desarrollo y crecimiento. Para Caja Rural de Jaén, participar en esta iniciativa supone reforzar nuestro compromiso con la economía provincial y poner de relieve el trabajo conjunto que desarrollamos con las empresas y profesionales de todos los sectores productivos.

En los últimos años, el tejido empresarial jiennense ha demostrado una notable capacidad de adaptación en un contexto especialmente complejo. La incertidumbre económica internacional, las fluctuaciones de los mercados, la transición ecológica y la exigencia creciente de digitalización han obligado a las empresas a adoptar modelos más sólidos, eficientes y sostenibles. En este escenario, la disponibilidad de financiación estructurada, asesoramiento especializado y herramientas de gestión adecuadas se ha convertido en un elemento determinante para su competitividad.

Desde la Dirección General de Caja Rural de Jaén trabajamos para ofrecer un acompañamiento integral que responda a estas necesidades con rigor, an-

ticipación y solvencia. Nuestra visión se sustenta en tres pilares fundamentales: proximidad, estabilidad y capacidad de respuesta. La combinación de estos factores nos permite generar confianza y aportar soluciones que contribuyen de manera directa al fortalecimiento del tejido empresarial.

En primer lugar, nuestra cercanía es uno de nuestros principales valores diferenciales. Contar con una amplia presencia en la provincia, con equipos altamente cualificados y con un conocimiento detallado de la realidad económica de cada comarca nos permite analizar con precisión las oportunidades y particularidades de cada empresa. Esta relación directa facilita procesos de decisión más ágiles, un asesoramiento más ajustado y una capacidad de anticipación que resulta clave en momentos de cambio.

En segundo lugar, la estabilidad financiera de nuestra entidad nos permite ofrecer productos competitivos y soluciones a largo plazo. Mantenemos un modelo de gestión prudente, orientado al crecimiento sostenible y al refuerzo continuo de nuestra solvencia. Esta estructura nos faculta para apoyar inversiones estratégicas, acompañar procesos de expansión, impulsar proyectos de innovación y facilitar operaciones de modernización necesarias para incrementar la pro-



ductividad de los sectores económicos de la provincia.

En tercer lugar, nuestra capacidad de respuesta se ha reforzado notablemente en los últimos años. La Evolución del Departamento de Banca de Empresas y Comercio Internacional ha supuesto un salto cualitativo en la oferta de servicios especializados. Desde esta área atendemos demandas vinculadas a la internacionalización, la financiación de circulante, la inversión productiva, los proyectos de eficiencia energética y la transición digital. Asimismo, impulsamos soluciones específicas para sectores con un peso determinante en Jaén, como el oleícola, el agroindustrial, el logístico, el turístico o el tecnológico.

Además, nuestra entidad está alineada con las nuevas tendencias globales en materia de sostenibilidad. La incorporación de criterios ESG en los procesos de evaluación y financiación permite promover proyectos responsables y garantizar que el crecimiento económico vaya acompañado de un impacto social y ambiental positivo. Esta visión será determinante para la captación de fondos europeos y para la adaptación a las regulaciones que marcarán el futuro de la actividad empresarial.

Junto a ello, nuestra colaboración con instituciones formativas, asociaciones empresariales y organismos públicos ha permitido impulsar nuevos programas de apoyo al talento, la formación y la innovación. La retención del talento joven, uno de los retos más importantes para Jaén, exige una actuación coordinada y el desarrollo de iniciativas que generen oportunidades reales de empleo de calidad. Desde Caja Rural de Jaén seguiremos fomentando estas alianzas estratégicas, convencidos de que el capital humano es uno de los principales motores del avance económico.

Nuestro compromiso social, que forma parte de nuestra identidad como cooperativa de crédito, refuerza esta visión de desarrollo integral. A través de la Fundación Caja Rural de Jaén y del Fondo de Educación y Promoción apoyamos proyectos que fortalecen la cohesión territorial y la igualdad de oportunidades. Las inversiones

en cultura, deporte, educación, inclusión social y medio ambiente contribuyen a construir una provincia más equilibrada y con mayores posibilidades de progreso.

En este contexto, Quién es Quién se convierte en una herramienta imprescindible para reconocer la contribución de las empresas jiennenses y para visualizar su capacidad real de impacto económico. Las historias que recoge esta guía demuestran el esfuerzo, la profesionalización y la constancia que caracterizan a los empresarios y empresarias de Jaén.

Desde la Dirección General de Caja Rural de Jaén reafirmamos nuestra apuesta por acompañarles, proporcionando soluciones financieras sólidas, asesoramiento especializado y un modelo de relación basado en la confianza y la cercanía. Seguiremos trabajando para que las empresas encuentren en nuestra entidad un socio estable, comprometido y orientado al futuro, capaz de contribuir al desarrollo económico y social de toda la provincia.

IMPULSAMOS EL TALENTO, TRANSFORMAMOS LOS NEGOCIOS

EMPRENDIMIENTO:

ASESORAMIENTO Y
ACOMPAÑAMIENTO
PARA NUEVOS PROYECTOS.

INNOVACIÓN:

PROGRAMAS PARA MODERNIZAR
Y POTENCIAR NEGOCIOS LOCALES.

DIGITALIZACIÓN:

HERRAMIENTAS Y FORMACIÓN PARA
LA TRANSFORMACIÓN DIGITAL.

CIBERSEGURIDAD:

APOYO EN PROTECCIÓN
Y SEGURIDAD TECNOLÓGICA.

FORMACIÓN Y EMPLEO:

CURSOS, TALLERES Y DESARROLLO
DE TALENTO PROFESIONAL.

LA MINA:

ESPACIO COWORKING Y CENTRO
DE ACTIVIDADES FORMATIVAS.

EMPRENDE LINARES:

INICIATIVA PARA FOMENTAR
NUEVAS EMPRESAS Y
OPORTUNIDADES.

Cámara
Linares

CAMARALINARES.ES



BARTOLOMÉ GONZÁLEZ

PRESIDENTE DE LA CONFEDERACIÓN DE EMPRESARIOS DE JAÉN

Una provincia que avanza y crece con el apoyo de su tejido productivo

Quiero comenzar felicitando la propuesta editorial de IDEAL Jaén con este especial Quién es Quién en Jaén, una iniciativa que da visibilidad al hilo que cose el progreso de nuestra provincia y que saca del anonimato a los verdaderos protagonistas del empuje y la transformación de nuestro territorio: los empresarios y las empresarias.

Una guía que nos permite, además, tomar perspectiva del importante camino recorrido en las últimas décadas. La provincia ha cambiado y ha avanzado, y lo ha hecho con el respaldo constante de nuestro tejido productivo. Porque detrás de cada hito que ha marcado nuestra sociedad está la mano de la empresa, impulsando proyectos, generando empleo y creando valor.

Nuestras empresas están dando pasos firmes hacia la consolidación de un nuevo modelo empresarial que refleja nuestra capacidad para creer en el cambio, innovar y diversificarnos, respondiendo con firmeza a los desafíos de un mundo en constante transformación. Jaén lleva tiempo trabajando en la consolidación de proyectos estra-

Jaén lleva tiempo trabajando en la consolidación de proyectos estratégicos que marcarán su futuro, y lo ha hecho gracias a la cooperación

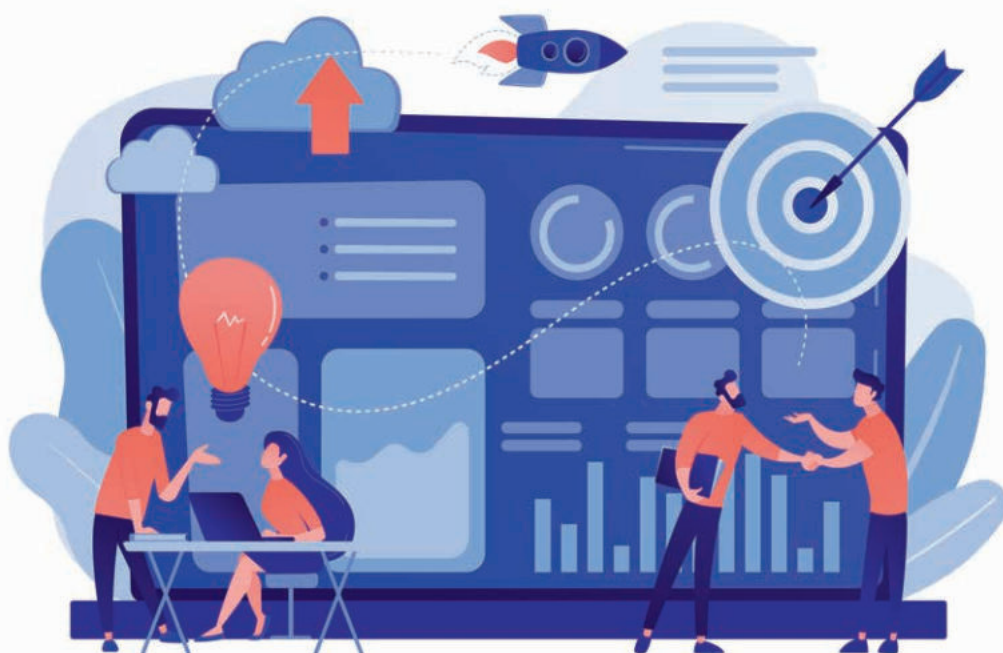

tégicos que marcarán su futuro, y lo ha hecho gracias a la cooperación y el esfuerzo conjunto del tejido empresarial- bajo el paraguas de la Confederación de Empresarios de Jaén-, las instituciones y la sociedad.

Jaén debe asumir sin complejos su papel protagonista en el desarrollo de la industria de la defensa, un sector que abre enormes oportunidades en innovación, empleo y desarrollo tecnológico. Contamos con una trayectoria industrial sólida avalada por los datos: 104 espacios productivos, 11,2% de aportación al PIB provincial, la provincia andaluza con mayor porcentaje de trabajadores activos ocupados en el sector industrial. Es un hecho refrendado por empresas líderes que han posicionado



a Jaén en el mapa de la competitividad y la han convertido en un territorio atractivo a la inversión.

En este sentido, el CETEDEX está llamado a ser el proyecto palanca que consolide un ecosistema empresarial en nuestra provincia en torno a la política industrial de Defensa, pero, como es lógico, a medida que se cumplan expectativas, se irá generando una demanda. Desde la CEJ llevamos años insistiendo en dos cuestiones clave: la necesidad urgente de mejorar unas infraestructuras eléctricas que se encuentran al 99% de su capacidad y la imprescindible modernización de nuestras conexiones por carretera y ferrocarril. Estas carencias constituyen barreras críticas que nos sitúan en desventaja frente a otros territorios y que profundizan en desequilibrios.

Junto a la industria, el olivar sigue siendo el sector que más nos identifica como territorio por lo que representa y por la excelencia conseguida en torno al AOVE, pero también afronta importantes

retos que pasan por incentivar la comercialización a través de la promoción, promover la aplicación de la tecnología en el ahorro de costes, o hacer una gestión sostenible de sus subproductos que suponga, además, una oportunidad de desarrollo económico y empleo. En este contexto, las plantas de biometano surgen como una alternativa eficiente y alineada con la economía circular, una tecnología que supone una oportunidad para que los agricultores reciban ingresos por el alpejuje, en lugar de pagar por su gestión, siempre desde la seguridad y la transparencia en la tramitación de proyectos y el respeto por el medioambiente.

El turismo es otro sector que avanza con paso firme, ofreciendo perspectivas prometedoras. Tenemos la oportunidad de seguir creciendo, somos una provincia que tiene mucho que ofrecer como destino, y debemos hacerlo mirando el planteamiento conjunto de ciudades Patrimonio como Úbeda y Baeza y el efecto tractor de provincias

vecinas como Granada y Córdoba.

La apuesta por la calidad, por impulsar un crecimiento sostenible y planificado debe guiar las acciones del sector, sin olvidar que es preciso la implicación de las administraciones respecto a cuestiones vitales para el turismo. Tenemos destinos únicos, pero con malas infraestructuras de comunicación que quedan en desventaja frente a otros con mejores conexiones, perdiendo oportunidades de atraer turistas e inversiones, y limitando su promoción, de ahí la importancia de trabajar de manera coordinada con destinos de nuestro entorno mejor posicionados en una estrategia en la que todos salimos ganando.

Estos desafíos llegan en un momento en el que, lamentablemente, aún hay quienes hostigan a la empresa y cuestionan, desde el punto de vista institucional e incluso ideológico, su función social. Desde la Confederación de Empresarios de Jaén no hemos desistido en hacer una apelación permanente al diálogo

para que las decisiones que afectan al ámbito empresarial se adopten garantizando la participación y el consenso, dejando a un lado la confrontación y el tacticismo.

Dignificar la figura del empresario no es una cuestión de privilegios, sino de justicia y responsabilidad compartida. Del mismo modo que pedimos reconocimiento, también asumimos un compromiso. Y este compromiso no es algo simbólico, es real. Cada decisión tomada por la CEJ refleja el apoyo colectivo a un modelo de trabajo basado en la colaboración y la constante búsqueda de oportunidades para defender a los sectores y territorios de nuestra provincia.

Se trata de un camino que nuestras empresas ya han emprendido. Nuestro empeño, como organización empresarial más representativa de la provincia, es que esta transición no encuentre obstáculos sino aliados; que sea un camino de progreso compartido, donde Jaén ocupe, con toda legitimidad, el lugar que merece.

IDEAL

J A È N

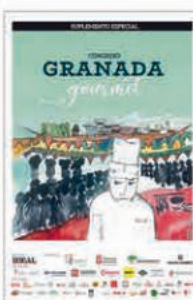
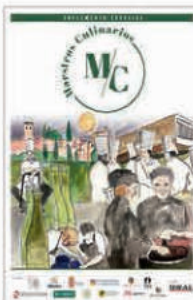
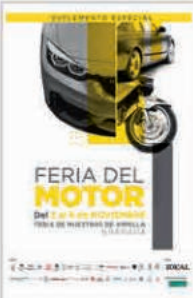



Universidad de Jaén

**Compromiso con el
progreso de nuestra provincia**



ujaen.es

Bidafarma Jaén: el motor silencioso que garantiza la salud en la provincia



En una provincia en plena transformación empresarial, existe un engranaje esencial que no siempre aparece en los titulares, pero del que depende el día a día de miles de jiennenses: el centro logístico de Bidafarma en Jaén.

Con 321 farmacias abastecidas, 62 empleados, un volumen económico anual de 86 millones de euros y una cuota de mercado

en torno al 74%, el almacén se ha consolidado como uno de los pilares sanitarios más sólidos de la provincia. Su función trasciende la logística: asegura que cada medicamento llegue a tiempo allí donde se necesita, desde los barrios más urbanos hasta las zonas rurales más alejadas.

El trabajo del centro jienense está marcado por una idea que resume su esencia: 'detrás de cada pedi-

Con más de 86 millones de euros de facturación anual, el almacén de Jaén es, además de un referente indispensable para salud provincial, un dinamizador económico

do hay personas esperando su medicina'. Ese principio guía a los 62 profesionales que operan diariamente en un engranaje milimétrico donde la precisión y la rapidez son un valor añadido y una obligación sanitaria.

Cada jornada se gestionan miles de referencias, se clasifican pedidos en cuestión de minutos y se coordinan rutas que cubren toda la geografía jienense. El resultado es un sistema que garantiza al menos dos entregas diarias a

las farmacias, reduciendo tiempos de espera y asegurando la continuidad asistencial incluso ante imprevistos.

La modernización de las empresas es uno de los ejes estratégicos destacados en este especial informativo de IDEAL Jaén y Bidafarma se alinea plenamente con esta tendencia. El centro opera con sistemas automatizados y procesos digitales que optimizan el almacenamiento, la trazabilidad y la distribución.

Esa capacidad tecnológica no sustituye el valor humano, pero sí lo amplifica. La combinación de experiencia, digitalización y logística avanzada convierte al almacén en un referente en la gestión eficiente de productos sanitarios.

Como cooperativa farmacéutica, Bidafarma mantiene una relación especialmente estrecha con las oficinas de farmacia: no son simples clientes, son socios que participan del proyecto. Este modelo acompaña especialmente a la farmacia rural, tan presente en la provincia, y permite que incluso los municipios más pequeños dispongan de acceso ágil a los medicamentos esenciales.

Además de la logística, Bidafarma ofrece formación, asesoría y soluciones digitales para impulsar la competitividad de las far-



macias y mejorar la atención al paciente. Es un acompañamiento integral que va más allá de la distribución de medicamentos

Con más de 86 millones de euros de facturación anual, el almacén de Jaén es, además de un referente indispensable para la salud provincial, un dinamizador económico que genera empleo estable, fortalece el sector logístico y contribuye al tejido empresarial del entorno. En el conjunto de la cooperativa, Bidafarma

alcanza una facturación global cercana a los 3.000 millones de euros, una magnitud que refleja la solidez del modelo y el peso estratégico que tiene en el desarrollo del sector farmacéutico a nivel nacional.

Bidafarma Jaén representa un ejemplo claro de cómo un proyecto sólido puede impulsar el desarrollo de la provincia. Su papel resulta especialmente relevante en un territorio donde la modernización y la cooperación entre empresas son claves para consolidar un tejido productivo robusto y competitivo.

En definitiva, demuestra cómo la innovación, la colaboración y la vocación de servicio pueden convertir a una empresa en un pilar esencial para el progreso y el bienestar de toda la provincia.

Porque si algo demuestra este centro es que, cuando la salud está en juego, la logística deja de ser una operación silenciosa para convertirse en un compromiso colectivo con la vida.



EIG Education: 33 años haciendo de Andalucía la casa del talento y las empresas

En 1992, cuando el término ‘startup’ aún no formaba parte del lenguaje cotidiano y la globalización apenas despuntaba, nacía en Granada la Escuela Internacional de Gerencia. Lo hizo con una idea muy clara: formar ‘gente de empresa’ para una economía que comenzaba a cambiar de manera irreversible. Treinta y tres años después, EIG Education se ha convertido en una de las grandes escuelas de negocios del sur de España, con más de 19.000 antiguos alumnos y tres campus físicos —Granada, Málaga y Sevilla— con la vocación de seguir aumentando su presencia en Andalucía. Además, tienen un cada vez más importante campus online que acompaña al profesional durante toda su vida laboral.

Escuela pionera

La historia de EIG Education es la de una institución que ha crecido al ritmo de su entorno. Desde sus primeras promociones, la escuela apostó por una formación en gestión y empresa muy conectada con la práctica profesional y el tejido productivo andaluz. Ese enfoque se ha consolidado con el tiempo: hoy

cuenta con acuerdos con más de 850 empresas en la región, y un índice de empleabilidad que supera el 90% en muchos de sus programas.

Con el paso de los años, la escuela ha ampliado su radio de acción. Al campus original de Granada se han sumado Málaga y Sevilla, permitiendo cubrir de forma efectiva toda Andalucía. Esto facilita el acceso a programas de primer nivel a miles de estudiantes y profesionales que ya no necesitan desplazarse fuera de su comunidad.

Alianzas

Si algo define el modelo de EIG Education es su condición de escuela de alianzas. La más significativa es la que mantiene desde hace casi veinticinco años con ESIC University. Gracias a este acuerdo, EIG Education es la única institución que imparte titulaciones de ESIC en Andalucía, lo que le permite ofrecer a su alumnado algunos de los mejores programas de empresa y marketing del país.

La vocación internacional de la escuela se ve reforzada por una alianza histórica con la Universidad de Derby (Reino Unido). EIG Education ha sido autorizada para impartir en España titu-

los oficiales de esta universidad británica.

Otros acuerdos importantes incluyen colaboraciones con Westfield Business School —con quien desarrolla un Executive MBA de perfil global— y la UIDE en Latinoamérica, a través de su campus online, que amplían el horizonte internacional de sus estudiantes.

En Málaga, la alianza con OPPLUS, uno de los grandes empleadores de la provincia, ha permitido diseñar una oferta de Formación Profesional conectada con el empleo real, creando un proyecto único en la región. Los ciclos superiores oficiales que se ofrecen cuentan con una puerta de entrada preferente al mercado laboral a través de OPPLUS.

En esta misma línea de compromiso con las empresas y el desarrollo económico del entorno, destaca la reciente firma del acuerdo de colaboración entre EIG Education, ESIC y la Diputación Provincial de Jaén. Gracias a este convenio, se llevará a cabo un ambicioso programa de actividades en el ámbito de la formación que permitirá reforzar de manera decisiva la competitividad del tejido empresarial jiennense. El carácter continuista de esta colaboración generará un beneficio directo tanto para el conjunto del ecosistema empresarial de la provincia como para proyectos estratégicos como Jaén por Industria, además de favorecer especialmente a las empresas ubicadas en los distintos parques tecnológicos del territorio.

Fruto de este acuerdo con el Área de Empleo y Empresa de la Diputación Provincial de Jaén, se pone en marcha la primera acción formativa: el Programa en Mejora y Actualización Directiva (PMAD) en Jaén. Un programa que combina rigor académico con una metodología práctica, impartido por profesores y profesionales de reconocida trayectoria nacional e internacional. Una oportunidad única para impulsar el desarrollo directivo y fortalecer la competitividad de las empresas de toda la provincia.

La historia de la escuela es la de una institución que ha crecido al ritmo de su entorno. Desde su origen apostó por una formación muy conectada con la práctica profesional



El PMAD Jaén dará comienzo el 20 de enero de 2026, en formato de sesiones presenciales desarrolladas los miércoles de 9:00 h a 17:00 h. Las plazas son limitadas y se asignarán por estricto orden de matriculación. Además, gracias a este acuerdo, se ofrecerán ventajas y ayudas exclusivas diseñadas para promover el crecimiento del ecosistema empresarial jiennense, de las que podrán beneficiarse directamente los empresarios y directivos participantes en esta edición local.

Oferta académica

La fortaleza de este ecosistema de alianzas se traduce en una oferta académica difícil de igualar en el sur de España. EIG Education es la única escuela de negocios andaluza que cubre de manera integral las cinco grandes ramas de la educación: Formación Profesional, grados universitarios, másteres,



posgrados y formación in-company.

En Formación Profesional, la escuela imparte ciclos superiores en áreas críticas para la economía actual —marketing, finanzas, comercio internacional, desarrollo web, desarrollo multiplataforma o redes—, todos autorizados por la Junta de Andalucía y estrechamente vinculados a la realidad empresarial.

La alianza con ESIC y la nueva condición de centro adscrito a la Universidad de Derby permiten ofrecer formación universitaria de primer nivel, completamente alineada con la realidad económica de Andalucía.

La oferta de másteres y posgrados consolida a la escuela como un actor principal del ecosistema formativo andaluz. Los programas de dirección de marketing, gestión comercial, marketing digital, executive MBA, dirección financiera, asesoría jurídica de empresa, re-

cursos humanos, logística, big data y business analytics, entre otros, cubren las principales necesidades de especialización del tejido empresarial de la región.

Finalmente, la formación in-company permite trasladar este conocimiento directamente a las organizaciones, diseñando itinerarios a medida para las empresas que deseen actualizar sus competencias en habilidades blandas, estrategia, marketing, finanzas, talento o transformación digital.

Comunidad diversa

Más allá de los programas, EIG Education se define como “una escuela dinámica, con conciencia y diversidad”, con un propósito claro: “inspirar a las personas, su talento y creatividad para mover el mundo”. Esta misión se refleja en una comunidad integrada por estudiantes de al menos 17 nacionalidades, un claustro de más de 350 profesores y una red de antiguos alumnos que supera los 19,000 profesionales.

Los indicadores respaldan el modelo: calidad media de la formación por encima de 4.7 sobre 5, más de 60 programas de larga duración y un alto porcentaje de programas desarrollados en alianza con universidades y escuelas de prestigio.

Retos

Convertirse en la escuela de negocios de referencia en Andalucía no es un punto de llegada, sino de partida. El contexto de la educación superior vive una transformación profunda: cambios demográficos, nuevas expectativas del alumnado, la irrupción de la inteligencia artificial, la competencia internacional y la necesidad de responder a los grandes de-

safíos sociales y ambientales.

Otro reto clave es seguir fortaleciendo el vínculo entre formación y empleo. La apuesta por la Formación Profesional conectada al mercado laboral, las certificaciones profesionales de alto nivel —como las incorporadas en el área financiera junto al Instituto Español de Analistas— y los convenios con empresas tractoras de la región apuntan en esa dirección.

La tercera gran línea de trabajo es la especialización en marketing y empresa. A EIG Education se la reconoce como “la casa de ESIC y del marketing en Andalucía”, y el reto ahora es traducir ese liderazgo en una mayor capacidad de impacto en el tejido empresarial: acompañar a pymes, corporaciones y administraciones públicas en su transición hacia modelos más digitales, sostenibles y orientados al dato.

Finalmente, la escuela se enfrenta al desafío de seguir siendo fiel a su esencia: una institución andaluza, arraigada en su territorio, pero con una mirada global. Mantener ese equilibrio entre proximidad y proyección internacional, entre la calidad académica y la empleabilidad, entre la excelencia y la accesibilidad, será clave para que, dentro de otros 33 años, las nuevas generaciones puedan seguir diciendo que no hace falta salir de Andalucía para acceder a una formación de empresa de máximo nivel.

Porque, en definitiva, EIG Education no solo imparte programas: construye trayectorias vitales y profesionales. Y lo hace desde una convicción sencilla y poderosa: el talento está aquí; la misión de la escuela es inspirarlo, desarrollarlo y ponerlo al servicio de un futuro mejor para Andalucía y para el mundo.



Cristóbal Gallego
Presidente Grupo JAENCOOP

Agua y calidad: hoja de ruta del olivar

La provincia de Jaén, ese mar interminable de olivos que define su paisaje, su economía y buena parte de su identidad cultural, continúa desempeñando un papel insustituible en el escenario oleícola internacional.

No es casualidad que Jaén sea, año tras año, la mayor provincia productora de aceite de oliva del mundo, aportando el 25% de la producción mundial de aceite de oliva. En un momento decisivo para el sector, conviene recordar que las almazaras cooperativas han sido históricamente, y lo siguen siendo a día de hoy, mucho más que simples centros de molturación. Detrás de cada litro de aceite que sostiene la economía provincial existe una estructura profundamente arraigada en el territorio como son las almazaras cooperativas. Espacios donde se articula la vida de miles de agricultores olivareros, pequeños, medianos y grandes, que han encontrado en la cooperación la herramienta más eficaz para competir en un mercado global cada vez más complejo. Sin ellas, es difícil imaginar que Jaén hubiera alcanzado su actual liderazgo productivo. No en vano, en prácticamente todos los municipios jiennenses existe alguna almazara o cooperativa vinculada al olivar.

La provincia combina hoy el olivar tradicional con presencia mayoritaria, mucho más ligado al paisaje, a la biodiversidad y al equilibrio territorial, con nuevas formas de cultivo intensivo y superintensivo. El tradicional aporta valor ambiental, arraigo y fijación de población. El moderno, productividad y competitividad. Ambos se necesitan y se complementan, pero requieren estrategias diferenciadas para seguir siendo viables. En ese equilibrio, las cooperativas actúan como nexo vertebrador, pues permiten que agricultores de muy distintos perfiles tengan acceso a servicios, innovación, formación y comercialización



en condiciones que, de manera individual, serían inalcanzables.

Ante desafíos cada vez más intensos —cambios climáticos extremos, volatilidad de precios, costes desbocados, competencia internacional, presión normativa, falta de mano de obra y una propuesta de la PAC con grandes recortes presupuestarios y cambio de modelo—, la labor de Cooperativas Agro-alimentarias de Andalucía, como federación que aglutina a las 152 cooperativas oliveras de la provincia, se ha vuelto decisiva. Su trabajo no se limita a la representación institucional: supone un auténtico escudo para un sector que necesita interlocución clara, propuestas técnicas y defensa activa ante las administraciones regional, nacional y europea.

Gracias a esta estructura cooperativa, miles de agricultores jienenses están en condiciones de afrontar los desafíos globales con mayor eficiencia productiva y optimización de recursos, lo que abre la puerta a alcanzar

la ansiada rentabilidad.

El propio comisario europeo de Agricultura y Alimentación, Christophe Hansen, en la que ha sido su primera visita a la comunidad autónoma, donde participó en la clausura del 30 aniversario de Cooperativas Agro-alimentarias de Andalucía, hizo hincapié en la importancia de la competitividad ligada a la productividad: “Los agricultores son empresas que quieren producir y vivir de ello, por lo que no hay que tener miedo a hablar de competitividad”, declaró el comisario.

Pero lograr esa competitividad implica adquirir un compromiso claro con estrategias como continuar agrupando intereses y ganar dimensión empresarial; promover la profesionalización, reivindicar políticas públicas que protejan al olivar menos rentable, impulsar las inversiones hídricas para estabilizar cosechas y apostar por la calidad. Porque si hay una estrategia que beneficia a todos los sistemas productivos sin excepción es la de valorar

el aceite de oliva en el mundo. La pasada campaña, al disponer de una mejor producción que las dos anteriores, hemos podido recuperar la buena dinámica comercial en la que nos encontrábamos, pero queda claro que un factor limitante que condicionan nuestras producciones es la falta de agua, un bien tan necesario como escaso.

El 60% del olivar andaluz es tradicional y de secano, un sector que está sufriendo duramente los efectos del cambio climático y que tiene un alto riesgo de abandono en los próximos años por falta de competitividad.

La escasez de precipitaciones, el ascenso de las temperaturas y, sobre todo, la práctica desaparición del otoño -con veranos prolongados que se extienden desde abril hasta bien entrado noviembre- están alterando el ciclo productivo del olivo. Esta explosión climática incide directamente en el proceso de lipogénesis, es decir, en la formación del aceite dentro del fruto. Revertir esta situación pasa por el agua. Es urgente, por tanto, que las administraciones sean sensibles con esta realidad y den pasos más contundentes, poniendo en ejecución infraestructuras hidráulicas que permitan garantizar un suministro mínimo que mitigue los efectos del cambio climático en el olivar de secano, para que la rentabilidad y competitividad estén al alcance de todos los productores.

Además del agua, otra de las máximas que debe guiar la hoja de ruta del olivar es la calidad. En este sentido, de cara al futuro, hay dos aspectos que marcarán el rumbo del aceite de oliva en el mercado. Por un lado, está la aplicación del artículo 167 bis. Las cooperativas oleícolas veníamos insistiendo en la necesidad de dotar al sector de una norma que haga posible la retirada obligatoria de aceite de oliva del mercado en momentos de pertur-

Gracias a la estructura cooperativa miles de agricultores jienenses están en condiciones de afrontar los desafíos globales con mayor eficiencia productiva y optimización de recursos

bación comercial, bien por una abundante cosecha, bien por cuestiones geopolíticas que sacuden los mercados -como los aranceles en Estados Unidos-, cuestiones ambas que impactan en los precios en origen. Esta normativa permite a los estados miembros establecer normas de comercialización para regular la oferta, mejorando la comercialización del aceite de oliva con base en su calidad.

Por otro lado, está la unanimidad lograda por el sector español en la apuesta por la búsqueda de la excelencia oleícola, refrendada en un acuerdo en la interprofesional del aceite de oliva. La propuesta consensuada por todo el sector, ha supuesto un verdadero punto de inflexión, pues, por primera vez, todo el sector se une en torno a una visión compartida basada en la calidad, la transparencia con el consumidor y la reputación de nuestro aceite de oliva.

Con este acuerdo, el sector oleícola se compromete con un exhaustivo método de autocontrol, pero su éxito dependerá de lograr el mismo grado de compromiso por parte del ministerio de Agricultura. Es necesario que, tanto la Agencia de Información y Control Alimentario (AICA), como el propio ministerio, pongan los medios necesarios para garantizar y verificar las informaciones declaradas. De la mano de las administraciones y con este nuevo marco, las cooperativas oleícolas estamos ante la gran oportunidad.

Es la hora de apostar, todos juntos, por un futuro que combine excelencia, rentabilidad, sostenibilidad y seguridad de la mano de una mayor dotación hídrica. Un verdadero modelo ‘win to win’ para agricultores, cooperativas, consumidores y el medio ambiente.

ACEITES ALMAZARA EL MOLINILLO

Juan María López Valverde
Director/Gerente
Datos de contacto
C/ Don Pedro, 0, 23686 Mures, Jaén
953595509
aceitesmures@hotmail.com
Datos de empresa
Empleados: Entre 5 y 50 empleados
Facturación 2024: Entre 5 y 10 millones

PATATAS FRITAS ANABELLA

José David López Ceballos
Director/Gerente
Datos de contacto
Carr. de Jaén, 19, 23680 Alcalá la Real, Jaén
953580150
comercial@productosanabella.com
www.productosanabella.com
Datos de empresa
Empleados: Entre 5 y 50 empleados
Facturación 2024: Menos de 1 millón

LABORATORIO MICROLAB

Manuel Ruiz Molina
Director/Gerente
Datos de contacto
C. Explanada, 25, 23400 Úbeda, Jaén
953790739
direccion@laboratoriomicrolab.com
www.laboratoriomicrolab.com
Datos de empresa
Empleados: Menos de 5 empleados
Facturación 2024: Entre 5 y Menos de 1 millón

LICORES RISKAMaría Isabel Bonachela Molina

Director/Gerente
Datos de contacto
Autovía de Andalucía Km. 324, 23747 Andújar, Jaén
953500942 riska@riska.es
www.licoresriska.com
Datos de empresa
Empleados: Entre 5 y 50 empleados
Facturación 2024: Entre 5 y Entre 1 y 5 millones

MERGAOLIVA

Juan José Mercado Gavilán
Director/Gerente
Francisco Mercado Gavilán

Director/Gerente
Datos de contacto
Av. Sebastian Fuentes, 24, 23746 Lahiguera, Jaén
953530047
mergaoliva@mergaoliva.es
www.mergaoliva.es
Datos de empresa
Empleados: Menos de 5 empleados
Facturación 2024: Menos de 1 millón

MERCANTIL CROWN DE PROYECTOS Y SERVICIOS - GRUPO ÁVOLO

Juan Carlos Montilla
Responsable de Marketing
Datos de contacto
C. Beatriz Núñez, s/n, 23009 Jaén
627529095
info@avolo.net www.avolo.net
Datos de empresa
Empleados: Entre 5 y 50 empleados
Facturación 2024: Entre 1 y 5 millones

MERCADOS OLEÍCOLAS

Francisco Ramírez Corpas
Administrador
Datos de contacto
Calle Andújar, 5 - Arjona (Jaén)
953122634
administracion@oleicolajaen.es
www.arjonaderasa.com
Datos de empresa
Empleados: Entre 5 y 50 empleados
Facturación 2024: Menos de un millón

OLEÍCOLA JAÉN S. A.

Joaquín Morillo Ruiz
Administrador
Datos de contacto
Camino Viejo de Jaén, s/n, 23340 Baeza, Jaén
953741440
administracion@oleicolajaen.es
www.oleicolaJaén.es
Datos de empresa
Empleados: Entre 5 y 50 empleados
Facturación 2024: Menos de un millón

OLIVARERA DEL CONDADO

José Carlos Sánchez Ortiz
Presidente
Datos de contacto
Carretera Linares A Orcera, km 54, 23250, Jaén
953402080
olivarera@condadoliva.es

www.condadoliva.es
Datos de empresa
Empleados: Entre 5 y 50
Facturación 2024: Entre 1 y 5 millones

OLEÍCOLA JUMASA

Datos de contacto
Avenida Antonio Machado 4BAJO. 23400, Ubeda (Jaén)

PANADERIA Y CONFITERIA ROBLES

José Manuel Robles Gallardo
Gerente/Admistrador Único
Datos de contacto
Carr. de la Estación, 18, 23770 Marmolejo, Jaén
953540016 - 610729663
oficinaroblespan2014@gmail.com
Datos de empresa
Empleados: Menos de 5 empleados
Facturación 2024: Menos de un millón

PINUS

José Antonio García Cuevas
Director/Gerente
Datos de contacto
Polg. Los Pozuelos, C. C.Mata Burgos, 8, 23660 Alcaudete, Jaén
953560118 info@pinus.es
www.pinus.es
Datos de empresa
Empleados: Entre 5 y 50 empleados
Facturación 2024: Entre 1 y 5 millones

HACIENDA LA LAGUNA

Juan Félix Ruiz Catena
Director General
Datos de contacto
Camino de La laguna, km 0.5, 23529 Puente del Obispo, Jaén
953765100
info@haciendalalaguna.es
www.aceiteshaciendalalaguna.com

Datos de empresa
Empleados: Entre 5 y 50 empleados
Facturación 2024: Más de 10 millones

PRODUCTOS CAMPOS

Rosario Campos Pérez
Administrador
Datos de contacto
Carretera Arjona Andújar, Km 13, 700, 23760 Arjona, Jaén
953523407
comunicacion@productoscampo.com
www.productoscamos.com

Datos de empresa
Empleados: Entre 5 y 50 empleados
Facturación 2024: Entre 1 y 5 millones

PRODUCTOS MATA S. A.

Mª Consuelo Mata Ruiz
Director/Gerente
Datos de contacto
C. Alcalde Fernando Tejero, 23660 Alcaudete, Jaén
953560075
promata@futurnet.es
www.productosmata.com
Datos de empresa
Empleados: Entre 5 y 50 empleados
Facturación 2024: Entre 1 y 5 millones

QUESOS SIERRA SUR

José Antonio Ibáñez Valverde
Director/Gerente
Datos de contacto
C. Ventorrillo, Nº55, 23686 Ermita Nueva, Jaén
953597584
info@quesosierra.com
www.quesosierrasur.com
Datos de empresa
Empleados: Entre 5 y 50 empleados
Facturación 2024: Entre 1 y 5 millones

RESTCARGAN S.A.

Francisco José Picon Valenzuela
Presidente
Datos de contacto
C/Montijar, 4 Polig. Ind. Los Cascajales. 23170 La Guardia de Jaén (Jaén)
953242835
administracion@frescoycocinado.com
frescoycocinado.com
Datos de empresa
Empleados: Menos de 5 empleados
Facturación 2024: Entre 1 y 5 millones

SERVICIOS AGRÍCOLAS PERAVI

José Gabriel Perales Mora
Administrador
Datos de contacto
Av. de Andalucía, 50, 23440 Baeza, Jaén
953743300
administracion@peravisl.com
www.peravisl.com
Datos de empresa
Empleados: Entre 5 y 50 empleados

Facturación 2024: Entre 1 y 5 millones

SIERRA MAGINA S. A.

Javier Moreno Lorente
Director/Gerente
Datos de contacto
Calle Beas de Segura, 4 Pol. Ind. Los Olivares 23009 Jaén
+34953281526
info@sierramaginasa.es
www.sierramaginasa.es
Datos de empresa
Empleados: Entre 5 y 50 empleados
Facturación 2024: Entre 5 y 10 millones

SIERRA MAGINA S. A.

Ana Barranco Higuera
Director/Gerente
Datos de contacto
Calle Beas de Segura, 4 Pol. Ind. Los Olivares 23009 Jaén
+34953281526
info@sierramaginasa.es
www.sierramaginasa.es
Datos de empresa
Empleados: Entre 5 y 50 empleados
Facturación 2024: Entre 5 y 10 millones

SAN MIGUEL ARCÁNGEL S. A.

Cristóbal Gallego Martínez
Director General
Datos de contacto
Paraje La Parrilla, S/N, 23330 Villanueva del Arzobispo, Jaén
953451051
administracion@smarcangel.com
www.smarcangel.es
Datos de empresa
Empleados: Entre 50 y 200 empleados
Facturación 2024: Más de 10 millones

TIERRA DE FRONTERA

Adoración Victoria Villegas Aranda
Director/Gerente
Datos de contacto
C. Santo Domingo de Silos, 30, 23680 Alcalá la Real, Jaén
953040000
info@tierradefrontera.es
www.tierradefrontera.es
Datos de empresa
Empleados: Menos de 5 empleados
Facturación 2024: Menos de 1 millón

HISPAMIEL BIO

Rafael Miguel Bellido

Martínez
Director/Gerente
Datos de contacto
C. Curtidores, 10, 23740
Andújar, Jaén
652523446
administracion@hispamielbio.co
m www.hispamielbio.com
Datos de empresa
Empleados: Menos de 5
empleados
Facturación 2024: Menos de 1
millón

**GRUPO APEX - PATATAS
FRITAS SANTO REINO**
Carolina Martínez López
Trade Marketing
Datos de contacto
680538483
info@grupoapex.es
www.santoreino.es
www.grupoapex.es
Datos de empresa
Empleados: Entre y 50
empleados
Facturación 2024: Entre 1 y 5
millones

SIERRA MAGINA S. A.
Javier Moreno Lorente
Director/Gerente

Datos de contacto
Calle Beas de Segura, 4
Pol. Ind. Los Olivares 23009 Jaén
+34953281526
info@sierramaginasa.es
www.sierramaginasa.es
Datos de empresa
Empleados: Entre 5 y 50
empleados
Facturación 2024: Entre 5 y 10
millones

ACEITES AYOZAR
**Rocío Jordan Álvarez y
Sara Medina Álvarez**
Consejeras Delegadas
Datos de contacto
Cañada de San Blas, km 0, 5,
23260 Castellar, Jaén
953460029
info@aceitesayozar.com
www.aceitesayozar.com
Datos de empresa
Empleados: Entre 5 y 50
empleados
Facturación 2024: Entre 1 y 5
millones

ACESUR
Gonzalo Eusebio Guillen
Benjumea
Presidente

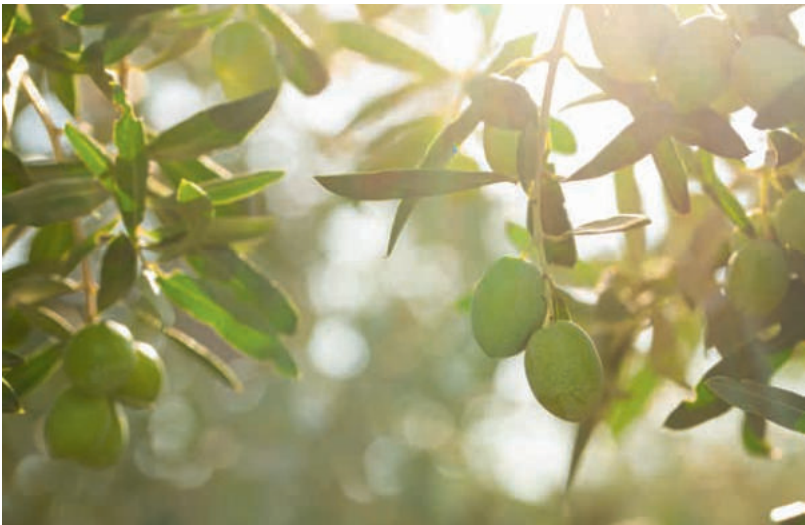

Datos de contacto
Carretera de La Carolina, km
29, 23220 Vilches, Jaén
915219672 info@acesur.com
www.acesur.com
Datos de empresa
Empleados: Más de 200
empleados
Facturación 2024: Más de 10
millones

ACEITES CASTELLAR S. L.
María Dolores Sagra Bautista

Director/Gerente
Datos de contacto
Ctra. Sabiote, s/n, 23260.
Castellar, Jaén
953460718
info@noblezadelsur.com
www.noblezadelsur.com
Datos de empresa
Empleados: Menos de 5
Facturación 2024: Menos de
1 millón

ACEITES CERVERA DE

CASERIAS
**María Rocío Ramírez
Cervera**
Director/Gerente
Datos de contacto
Lugar Caserías San Isidro, 0,
23680 Alcalá la Real, Jaén
953121296
aceitescervera@hotmail.com
Datos de empresa
Empleados: Menos de 5
Facturación 2024: Menos de 1
millón



Sesenta años creando espacios únicos

En Grupo Alvic somos **líderes en
superficies y componentes para
mobiliario de alta calidad**, basados en
innovación, diseño y sostenibilidad.

Desde Jaén, llevamos soluciones que dan
vida a hogares y proyectos contract en
más de 130 países.

Descubre nuestras colecciones y
soluciones para mobiliario y diseño interior



ACEITES EL CARRASCAL

Antonio Pozo García
Presidente
Datos de contacto
Carretera Siles-Torres de Albánchez s/n 23391 Torres de Albánchez, Jaén
953494311
aceitescarrascal@gmail.com
www.aceiteselcarrascal.com
Datos de empresa
Empleados: Entre 5 y 50 empleados
Facturación 2024: Entre 5 y 10 millones

ACEITES GUADALENTÍN

Virgilio Gámez Moreno
Director General
Datos de contacto
Av. Ntra. Sra. de los Dolores, 45, 23485 Pozo Alcón, Jaén
953738035
info@aceitesguadalentin.com
www.aceitesguadalentin.com
Datos de empresa
Empleados: Entre 5 y 50 empleados
Facturación 2024: Entre 5 y 10 millones

ALMAZARA CRUZ DE ESTEBAN S. L.

Tomás Soria Herrera
Director/Gerente
Datos de contacto
Camino Ancho, S/N, 23100 Mancha Real, Jaén
953352463 info@olivoreal.com
www.olivoreal.com
Datos de empresa
Empleados: Entre 5 y 50 empleados
Facturación 2024: Entre 5 y 10 millones

ALMAZARA JIMENEZ

Antonio Gallego Jurado
Presidente
Datos de contacto
C. Martos, 23160 Los Villares, Jaén
953320130
almazarajimenez@yahoo.es
almazarajimenez.es
Datos de empresa
Empleados: Entre 5 y 50 empleados
Facturación 2024: Menos de 1 millón

ARTEMONTE

Ricardo de Guindos Verde
CEO
Datos de contacto
C. Pozo de las Herreras, s/n,

23215 Aldeaquemada, Jaén
953669063
info@artemonte.com
www.artemonte.com
Datos de empresa
Empleados: Entre 5 y 50 empleados
Facturación 2024: Menos de 1 millón

ACEITES LA CASERÍA DE SANTA JULIA

Joaquín Alfonso Sánchez de la Torre
Director
Datos de contacto
Carretera Quesada, Km 1 Finca, 23460 Peal de Becerro, Jaén
953243195
fabrica@aceiteslacaseria.es
www.orovirgenextra.com
Datos de empresa
Empleados: Menos de 5 empleados
Facturación 2024: Entre 1 y 5 millones

ACEITES LA DEHESA

Alejandro Jiménez Díaz
Director General
Datos de contacto
C. Nacimiento, s/n, 23500 Jódar, Jaén
953787490
info@aceitesladehesa.com
aceitesladehesa.es
Datos de empresa
Empleados: Entre 5 y 50 empleados
Facturación 2024: Entre 5 y 10 millones

ALMAZARA SATURNINO ARIAS

Aranzazu Arias del Olmo
Directora Comercial
Datos de contacto
Carretera Madrid-Cádiz, KM 281, 5, 23210 Guarromán, Jaén
657183988
pilar@saturninoarias.com
www.almazarasaturninoarias.com
Datos de empresa
Empleados: Entre 5 y 50 empleados
Facturación 2024: Entre 1 y 5 millones

FAMILY BISCUITS

Félix Gullón Rodríguez
Directora General
Datos de contacto
Carr. de Madrid, S/N, 23009 Jaén

953280020
contacto@familybiscuits.com
familybiscuits.com
Datos de empresa
Empleados: Entre 5 y 200 empleados
Facturación 2024: Más de millones

CAFES SIERRA SEGURA S. L

María Dolores Cordón Morera
Director/Gerente
Datos de contacto
Av. Andalucía, 145, 23350 Puente de Génave, Jaén
953435167
cafessierrasegura@gmail.com
cafessierrasegura.com
Datos de empresa
Empleados: Entre 5 y 50 empleados
Facturación 2024: Entre 1 y 5 millones

COLORYN

José Marcial Benítez Gómez
Director/Gerente
Datos de contacto
Polígono Ave Maria, C. A, 23740 Andújar, Jaén
953512444
tienda@coloryn.com
www.coloryn.com
Datos de empresa
Empleados: Entre 5 y 50 empleados
Facturación 2024: Entre 1 y 5 millones

CORTIJO GUADIANA S. L

Luis Vaño Martínez
Presidente
Datos de contacto
Calle Remedios, 4 23420 Canena, Jaén



953770438
info@cortijoguadiana.com
Datos de empresa
Empleados: Entre 5 y 50 empleados
Facturación 2024: Entre 1 y 5 millones

CAZORLAARTESANO.ES

Juan José Carrasco Martínez
Administrador
Datos de contacto
Plaza de los Aligustres, 2 bajo 23470 Cazorla, Jaén
953720251
info@embutidoscarrasco.com
www.CazorlaArtesano.es
Datos de empresa
Empleados: Entre 1 y 50 empleados
Facturación 2024: Menos de 1 millón

EC MUÑOZ

José Luis Muñoz García
Administrador
Datos de contacto
C. Córdoba, 12, 23130 Campillo de Arenas, Jaén
953307240
info@especialidadescarnicas.com
carnicasjienense.es
Datos de empresa
Empleados: Entre 1 y 50 empleados
Facturación 2024: Menos de 1 millón

EMBUTIDOS LAS INFANTAS

Antonio Pérez
Director/Gerente
Datos de contacto
Carr. Bailén-Motril, km. 21, 7, 23639 Las Infantas, Jaén
953326078
direccion@embutidoslasinfanta

s.es
www.embutidoslasinfantas.es
Datos de empresa
Empleados: Entre 5 y 50 empleados
Facturación 2024: Entre 5 y 10 millones

EMBUTIDOS TORREFRIO

Tomás Lopez
Director/Gerente
Datos de contacto
C. Blas Infante, 85, 23460 Peal de Becerro, Jaén
953731188
torrefrio@torrefrio.com
embutidostorrefrio.es
Datos de empresa
Empleados: Entre 5 y 50 empleados
Facturación 2024: Menos de 1 millón

FERTINEZ

Francisco García Mendoza
Director General
Datos de contacto
C/ Moreno Osorio, 8, 23450 Ibro, Jaén
953766008
fertinez@fertinez.com
www.fertinezaceites.com
Datos de empresa
Empleados: Entre 5 y 50 empleados
Facturación 2024: Menos de 1 millón

FORESTRA

Juan Morales de Coca
Director General
Datos de contacto
Av. Granada, 61, Bajo, 23003 Jaén
953245226
administracion@forestra.es
www.forestrajaen.es
Datos de empresa
Empleados: Entre 5 y 50 empleados
Facturación 2024: Entre 1 y 5 millones

VIZMARAQUA

Ramón Vizcaíno Portugal
Director/Gerente
Datos de contacto
C. Torredonjimeno, 12-b, 23640 Torredelcampo, Jaén
953567524
info@vizmaraqua.com
www.vizmaraquaonline.com
Datos de empresa
Empleados: Entre 5 y 50 empleados
Facturación 2024: Entre 1 y 5 millones

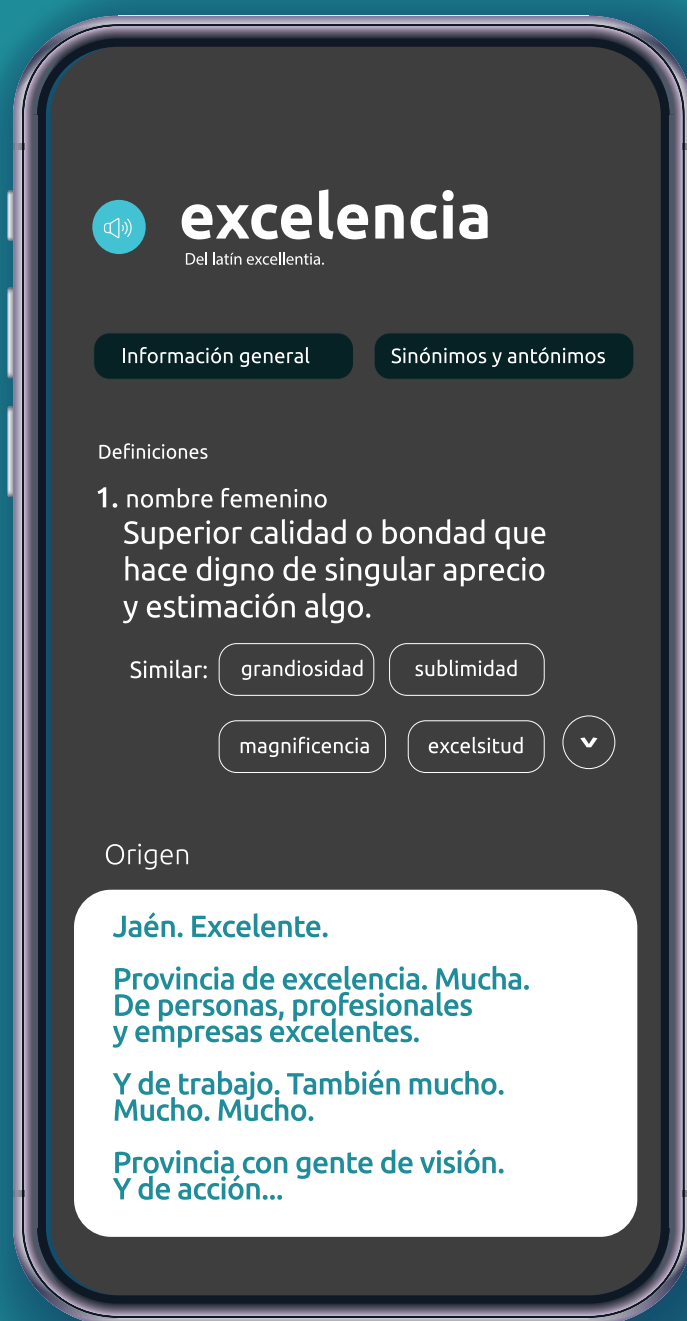

Es más que economía. Es un modelo de trabajo. Y el resultado.



AGUA, ENERGÍA E INFRAESTRUCTURAS

02



Joaquín Merlo Trujillo

Director de Merlo Montajes
Eléctricos

Infraestructuras para el futuro de Jaén: Energía, agua y desarrollo competitivo

La competitividad de un territorio se fundamenta en su capacidad para disponer de infraestructuras modernas, una gestión eficiente del agua y un modelo energético seguro y sostenible. Estos pilares condicionan la capacidad de una provincia para atraer inversión, generar actividad económica y asegurar un crecimiento equilibrado. En Jaén, estamos ante un momento decisivo para reforzar estos ejes estratégicos y avanzar hacia un modelo de desarrollo más innovador, sólido y orientado al futuro. El sector energético e infraestructural experimenta una transformación profunda, impulsada por la digitalización, la eficiencia y la transición hacia modelos más sostenibles. Empresas y administraciones operan hoy en un entorno altamente exigente, que demanda soluciones integrales, capacidad de ejecución y una visión transversal del territorio.

El sector energético e infraestructural experimenta una transformación profunda, impulsada por la digitalización, la eficiencia y la transición a modelos más sostenibles

rio. En este contexto, Jaén tiene una oportunidad real de situarse en una posición diferencial si apuesta por infraestructuras robustas e inteligentes capaces de responder a las necesidades del siglo XXI. En materia energética, la provincia vive un momento tan ilusionante como complejo. Identifico dos grandes retos que marcarán la agenda de los próximos años. El primero es transformar nuestro extraordinario potencial renovable en industria, empleo y valor añadido local.

Contamos con uno de los mayores recursos solares de Andalucía, la biomasa del olivar y un ecosistema agroindustrial dinámico. El desafío no es solo producir más energía, sino utilizarla como palanca para diversificar y fortalecer nuestra estructura productiva. El segundo reto consiste en ordenar el despliegue de renovables y biogás sin comprometer nuestro olivar y el equilibrio territorial.

El 'mar de olivos' es identidad, paisaje, cultura y economía. La transición energética debe impulsarse desde la integración paisajística, el consenso social y la protección del patrimonio natural. Jaén crecerá si consigue equilibrar ambas fuerzas: energía limpia y preservación del territorio, convirtiendo la transición en una oportunidad industrial y social, no en un riesgo.

En cuanto a infraestructuras, varios hitos serán determinantes para el futuro de la provincia. La mejora de la conectividad viaria y ferroviaria marcará nuestra capacidad para competir por empresas, talento, logística y proyectos industriales. Asimismo, la posición estratégica de Jaén —entre Madrid, Andalucía y Levante— debe traducirse en hubs logísticos modernos, eficientes y bien conectados que activen nuevas cadenas de valor. Finalmente, disponer de infraestructuras urbanas y territoriales de calidad será imprescindible para mejorar la



calidad de vida, fijar población y favorecer un desarrollo territorial equilibrado. La inversión en infraestructuras no es únicamente un motor económico: es el elemento estructural que define el horizonte de un territorio. Paralelamente, la gestión del agua se consolida como uno de los grandes desafíos técnicos y sociales del presente y del futuro. Tres ejes marcarán esta agenda hídrica. En primer lugar, garantizar agua para

el olivar y la agroindustria mediante modernización de regadíos, uso de aguas regeneradas y eficiencia hídrica como prioridad estratégica. En segundo lugar, reforzar y conectar infraestructuras hidráulicas para asegurar el abastecimiento urbano e industrial, reducir pérdidas y aumentar resiliencia. En tercer lugar, avanzar hacia una transición hídrica sostenible que garantice depuración completa, mejora de la calidad del agua y protección del territorio. En este ámbito, desde Montajes Eléctricos Merlo hemos participado en diversos proyectos de EDAR, aportando instalaciones eléctricas y sistemas de control que contribuyen a la sostenibilidad del ciclo del agua.

Desde la experiencia que nos otorgan más de cuatro décadas de trayectoria, podemos afirmar que Jaén dispone del talento, la capacidad téc-

El avance solo será posible si existe una colaboración estrecha entre administraciones, empresas y agentes sociales

nica y el tejido empresarial necesarios para consolidarse como un territorio de referencia en energía, agua e infraestructuras. Pero este avance solo será posible si existe una colaboración estrecha entre administraciones, empresas y agentes sociales.

En Montajes Eléctricos Merlo asumimos ese compromiso con responsabilidad y visión de largo plazo. Nuestro objetivo es seguir actuando como aliado estratégico de quienes impulsan proyectos de alto impacto, aportando soluciones innovadoras, eficiencia operativa y excelencia técnica. Afrontamos el futuro convencidos de que Jaén tiene un amplio recorrido para crecer y posicionarse como una provincia referente en sostenibilidad e infraestructuras avanzadas. Participar en esta primera edición de Quién es Quién Jaén nos permite reforzar este mensaje y poner en valor el trabajo de todos los profesionales que forman parte de nuestra organización. Nuestro objetivo es claro: seguir contribuyendo al desarrollo de la provincia con soluciones que generen impacto real, respondan a los retos del sector y acompañen a Jaén en su proceso de transformación.

MARWEN
Una apuesta por la empresa responsable y eficiente

MARWEN es una firma global de ingeniería, consultoría, verificación, formación e I+D+i, especializada en los sectores de la energía y la tecnología. Con más de 15 años de experiencia y una sólida presencia internacional, desarrolla proyectos en Europa, Latinoamérica y África. Comprometida con la transición energética y digital, MARWEN ofrece soluciones integrales que ayudan a las empresas a reducir su huella ambiental, mejorar su eficiencia energética y acelerar su transformación digital. Entre sus principales líneas de actividad destacan la eficiencia energética, la verificación de ac-



tuaciones conforme al sistema de Certificados de Ahorro Energético (CAE) (como Entidad Verificadora acreditada por ENAC), el asesoramiento estratégico empresarial y el despliegue de soluciones tecnológicas avanzadas. Su equipo multidisciplinar combina conocimiento técnico, normativo y de gestión, acompañando a clientes públicos y privados desde la planificación hasta la ejecución de cada proyecto.

ANDALUZA DE CLIMATIZACIÓN
Gregorio Martínez García
Director Gerente
Antonio Lara Salamanca
Ingeniero Técnico Industrial
Antonio Bailén Martínez
Jefe de Administración
Datos de contacto
P.º de España, 16, 23009 Jaén
953248969
info@andaluzadeclimatizacion.com
www.andaluzadeclimatizacion.com

Datos de empresa
Empleados: Entre 5 y 50 empleados
Facturación 2024: Menos de un millón

AZUAGA SOLAR S. L.
Luis Vaño Martínez
Administrador
Datos de contacto
Calle Remedios, 4 23420 Canena, Jaén
953770101

Datos de empresa
Empleados: Menos de 5 empleados
Facturación 2024: Menos de 1 millón

DESGUACES HERMANOS AVI
Juan Antonio Avi Jurado
Administrador
Datos de contacto
A-32, km 4.5, 23700 Linares,

Datos de empresa
Empleados: Entre 5 y 50 empleados
Facturación 2024: Entre 1 y 5 millones

EMILIO PADILLA E HIJOS
Pedro José Padilla Garrido

Administrador
Datos de contacto
Carretera Alcaudete 5 (Aldea de La Rabita) 23680, Alcala La Real (Jaen)
953596084 epadilla@gmail.com

Datos de empresa
Empleados: Menos de 5 empleados
Facturación 2024: Menos de un millón

INGOSERMA
Francisco Javier Parrado Armenteros
Director/Gerente
Datos de contacto
Plaza Antonino S/N, 23740 Andújar, Jaén
953041174
info@ingoserma.com
www.ingoserma.com

Datos de empresa
Empleados: Menos de 5 empleados
Facturación 2024: Menos de un millón

RESURJA
Pilar Parra Ruiz
Pta. Consejo de Administración
Datos de contacto
C. Doce Apóstoles, nº 5, Bajo, 23005 Jaén
953236500 resurja@resurja.com
www.resurja.com

Datos de empresa
Empleados: Menos de 200 empleados
Facturación 2024: Más de 10 millones

SERFRI
Ángel Bueno Díaz
Director/Gerente
Datos de contacto
C. Mancha Real, 17, 23009 Jaén
953281083 serfri@serfri.es
www.serfri.es

Datos de empresa
Empleados: Menos de 5 empleados
Facturación 2024: Menos de un millón

SOMAJASA
Pilar Parra Ruiz
Presidenta
Datos de contacto
P.I. Los Olivares, C. Villatorres, 10, 2ª Planta, 23009 Jaén
953273300 somajasa@somajasa.es
www.somajasa.es

Datos de empresa
Empleados: Entre 50 y 200 empleados
Facturación 2024: Entre 1 y 5 millones



La salud comienza en
tu farmacia de confianza



Somos cooperativa,
somos **farma**.

bida
farma

ASESORÍAS, CONSULTORÍAS Y AUDITORÍAS

03



Miguel Peralta
CEO DE PERALTALAW
ABOGADOS

El actual auge económico se traslada al sector jurídico

El crecimiento de la actividad económica en los últimos años y las previsiones para el próximo ejercicio económico 2026 también se traslada al sector jurídico y judicial. Fluyen mayor número de conflictos entre sociedades, entre los órganos de dirección y gestión de las propias sociedades y cooperativas, y de éstos con los clientes, proveedores y socios.

La internacionalización de la economía genera conflictos judiciales de carácter mercantil dentro y fuera de nuestras fronteras como pueden ser de competencia desleal, de marcas comerciales y patentes, y de cumplimiento de obligaciones y normativa europea e internacional. Su estudio profesional y especializado es fundamental para una defensa judicial adecuada en caso de problemas con clientes y proveedores o con la administración pública.

El crecimiento empresarial va unido necesariamente a la protección y defensa de la marca comercial como un activo de gran valor, a fuentes de financiación y aseguramiento con contratos redacta-

La internacionalización de de la economía genera conflictos judiciales de carácter mercantil dentro y fuera de nuestras fronteras com opueden ser competencia desleal, patentes, etc.

dos conforme a condiciones que no perjudique a la empresa, y al cumplimiento de la normativa de protección de los consumidores y usuarios que no limiten la actividad comercial empresarial.

Uno de los sectores más importantes en la provincia de Jaén es el agroalimentario donde tantos las cooperativas como los agricultores (que también son empre-

sarios autónomos, mayoritariamente) han de estar adecuadamente defendidos en caso de conflicto judicial entre ellos como con la administración pública.

También el sector inmobiliario donde la normativa a favor de los consumidores y usuarios obliga a la prevención para evitar futuros conflictos que pueda tener consecuencias negativas para los empresarios, tanto en la contratación de venta como en la contratación con proveedores inmobiliarios, así como reclamaciones por defectos en el terminado de obras, entre otros.



El crecimiento empresarial va unido necesariamente a la protección y defensa de la marca comercial como un activo de gran valor, a fuentes de financiación y aseguramiento con contratos redactados conforme a condiciones que no perjudien a la empresa, y al cumplimiento de la normativa

Busca nuestro sello.
de Jaén.
ACEITE

¿BUSCAS ALGO ÚNICO PARA UN REGALO?

REGALAR ACEITE DE JAÉN ES REGALAR **SALUD, CALIDAD Y ORIGEN**

CONOCE MÁS SOBRE NOSOTROS EN:
www.igpaceitedejaen.com

 Cofinanciado por la Unión Europea  MINISTERIO DE HACIENDA  Fondos Europeos  Junta de Andalucía 

ASESORÍA DOMINGO MARTÍNEZ

José Miguel Almazán Domingo

Director/Gerente

Datos de contacto

C. Peso de la Harina, 3, 23001 Jaén

953239341

direccion@asesoriadomingo.com

Datos de empresa

Empleados: Entre 5 y 50 empleados
Facturación 2024: Menos de 1 millón

ASESORÍA Y GESTIÓN DÍAZ S. L.

José Díaz Jiménez

Director/Gerente

Datos de contacto

P.º de la Estación, 13, 23007 Jaén

953247840
asesoriadiaz@asesoriadiaz.es

Datos de empresa

Empleados: Entre 5 y 50 empleados
Facturación 2024: Menos de 1 millón

ARECHA SIGLO XXI - GRUPO ÁVOLO

Datos de contacto

Polígono de los Olivares, calle Ortega Nieto, 5. Jaén 627529095 info@avolo.net www.avolo.net

Datos de empresa

Empleados: Entre 5 y 50 empleados
Facturación 2024: Menos de 1 millón

ASESORIA JULIAN DE LA CASA SL

Bianca M. Torres Administración

Datos de contacto

Avenida Andalucía 65 B, Jaén 953294967 gestion.jdelacasa@yahoo.com

Datos de empresa

Empleados: Menos de 5 empleados
Facturación 2024: Menos de 1 millón

BAENA ECONOMISTAS

José Antonio Baena Arranz Director/Gerente

Datos de contacto

Corre. San Fernando, 19, 2ºB, 23400 Úbeda, Jaén 953755244

info@baenaeconomistas.es www.baenaeconomistas.es

Datos de empresa

Empleados: Menos de 5 empleados
Facturación 2024: Menos de 1 millón

CAF DIGITAL & DESIGN SOLUTIONS

Josu Imaz Murguiondo

Administrador

Datos de contacto

Polígono Los Jarales - Sector 10, Cinturon Sur - Naves 1 y 2, 23700 Linares, Jaén 953640200 info@cafdds.net cafdigitaldesignsolutions.com

Datos de empresa

Empleados: Entre 50 y 200 empleados
Facturación 2024: Más de 10 millones

FERNANDEZ SEGURA ASESORES

Manuel Fernández Toribio Administrador

Datos de contacto

Calle Dr. Montoro, 6, 23740 Andújar, Jaén gestion.jdelacasa@yahoo.com 953501639 info@ferseagest.com www.fernandezseguraasesores.com

Datos de empresa

Empleados: Menos de 5 empleados
Facturación 2024: Menos de 1 millón

GEFILASE

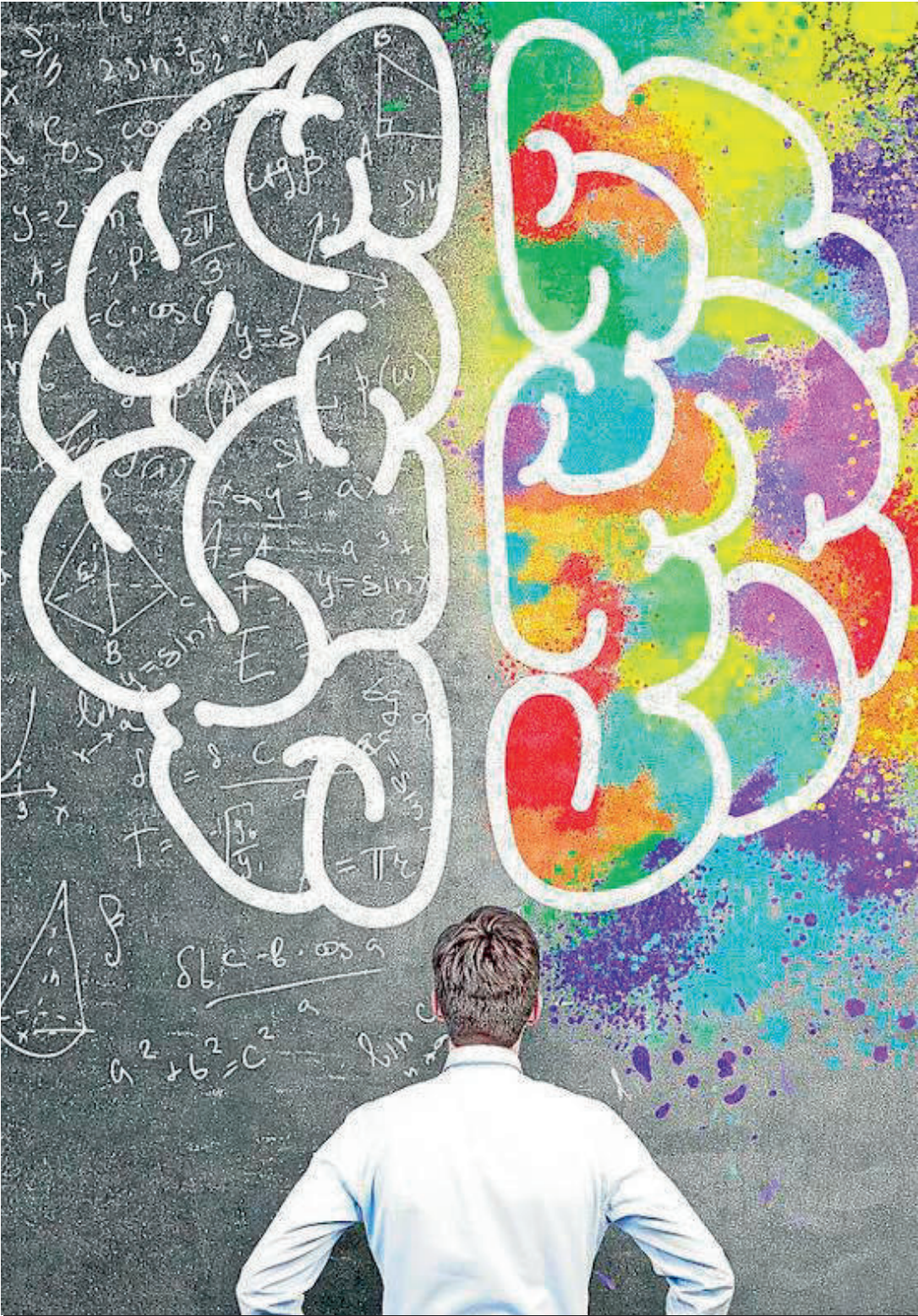

José María Núñez Peña

Director Gerente

Datos de contacto

Av. de Madrid, 58, 23008

Jaén

53229162

gefilasejaen@gefilase.com

gefilase.com

Datos de empresa

Empleados: Entre 5 y 50 empleados

Facturación 2024: Menos de 1 millón

GESTORÍA ARÉVALO CHACÓN - GRUPO ÁVOLO

Juan Carlos Montilla

Responsable Marketing

Datos de contacto

Polígono Ind. Los Olivares, Calle Beas de Segura, 1

Jaén

627529095

info@avolo.net

www.avolo.net

Datos de empresa

Empleados: Entre 5 y 50 empleados

Facturación 2024: Entre 1 y 5 millones

GRUPO RAMOS

Iván Ramos Rubio

Director/Gerente

Datos de contacto

Av. Linares, 23710 Bailén,

Jaén

953676403

administracion@ajtbaile.com

om

gruporamostransportes.com

Datos de empresa

Empleados: Entre 5 y 50 empleados

Facturación 2024: Menos de 1 millón

ITADE ASESORES

Antonio Gallego

Contreras

Administrador

Datos de contacto

C. Gral. Cuadros, 2, 23440

Baeza, Jaén

953747110

direccion@itadeasesores.es

www.itadeasesores.es

Datos de empresa

Empleados: Menos de 5 empleados

Facturación 2024: Menos de 1 millón

INPROBOT

Miguel Ángel González

AJT S. L.

**¿Cansado de las sanciones?
AJT es tu solución**

AJT es una empresa dedicada al asesoramiento jurídico, gestión y pago de sanciones derivadas del sector del Transporte. AJT cuenta con profesionales con una amplia experiencia en la normativa sobre el transporte, al fin de ofrecer un servicio eficaz, actualizado y acorde con las necesidades de cada cliente. Tenemos a nuestra disposición abogados con amplia experiencia en el sector, que le atenderán cualquier asunto derivado del transporte. Contamos con servicio de adelanto de pago ante cualquier inmovilización en Europa. Por otro lado, disponemos de



una amplia variedad de contratos los cuales se adaptan a las necesidades de cada empresa desde el pago de sanciones en exceso de peso, velocidad y horas de conducción. Síguenos en redes para estar al día de todo lo que ocurre en el transporte por carretera.

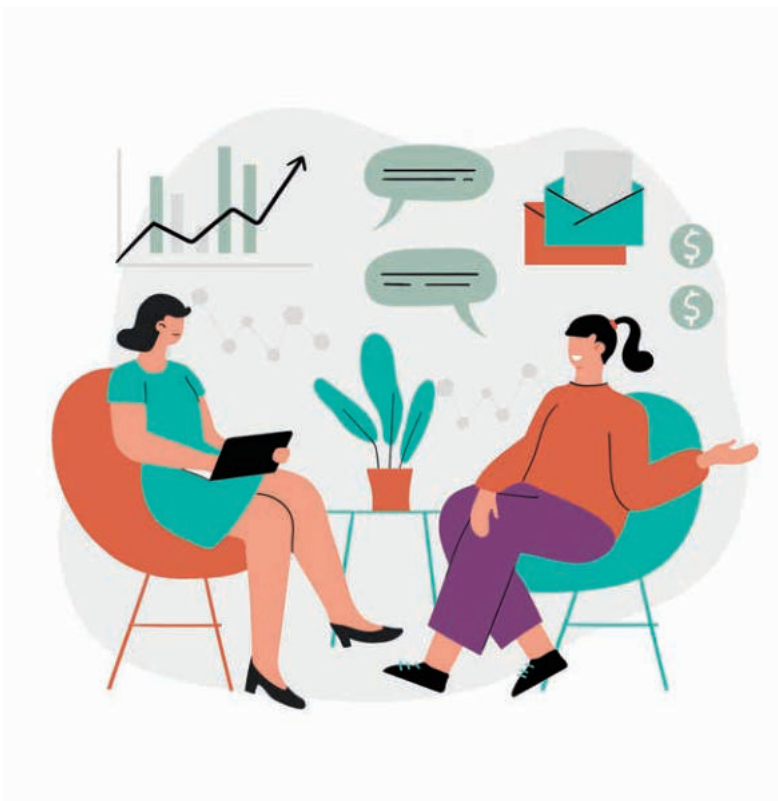

Verdejo

Gerente

Datos de contacto

C/ Juanito Valderrama,

49, 23005 Jaén

953295002

administracion@inprobot.com

www.inprobot.com

Datos de empresa

Empleados: Entre 5 y 50 empleados

Facturación 2024: Menos de 1 millón

LIÑÁN LOPD CONSULTORES & AUDITORES

María Mar Liñán Muñoz

Gerente

Datos de contacto

Pl. de la Libertad, 3, 6B,

23003 Jaén

953479088

hola@linanlopd.es

linanlopd.es

Datos de empresa

Empleados: Menos de 5 empleados

Facturación 2024: Menos de 1 millón

QMC ASOCIADOS

José Manuel Vera Cano

Administrador

Datos de contacto

C. Carrera, 32, Entreplanta

23600 Martos, Jaén

953700015

info@qmcasociados.com

www.qmcasociados.com

Datos de empresa

Empleados: Menos de 5 empleados

Facturación 2024: Menos de 1 millón

COLEGIOS PROFESIONALES, ASOCIACIONES Y FUNDACIONES

04



Juan Manuel Buenaño Director
General de Plasal y Presidente
de Andaltec

Innovación colaborativa para el futuro industrial

La provincia de Jaén ha experimentado en las últimas décadas una transformación silenciosa pero constante en su estructura productiva. Aunque tradicionalmente vinculada a la agricultura, Jaén ha desarrollado un ecosistema basado en el conocimiento y la innovación industrial que en la actualidad empieza a ser un factor diferencial respecto al resto del territorio andaluz. En este proceso, las fundaciones, los centros tecnológicos y los clústeres están desempeñando un papel esencial como catalizadores de proyectos empresariales avanzados, especialmente en los sectores de la automoción y de los materiales plásticos.

En un contexto marcado por la transición industrial europea, la digitalización y la exigencia de sostenibilidad, la colaboración tecnológica se ha convertido en una necesidad estratégica para las empresas. Tanto la industria auxiliar de automoción como las empresas de transformación plástica afrontan desafíos que difícilmente pueden resolverse de manera individual: nuevas regulaciones, presión medioambiental, globalización competitiva o escasez de perfiles técnicos altamente cualificados. En este escenario, la existencia de estructuras de innovación compartida aporta valor, reduce riesgos y favorece el desarrollo tecnológico del tejido productivo jiennense.

Fundaciones y centros tecnológicos: motores de transferencia de conocimiento. En los últimos años, Jaén ha consolidado instituciones de investigación industrial capaces de desarrollar proyectos con impacto económico directo. Las fundaciones tecnológicas y los centros especializados no solo actúan como laboratorios de ensayo o como plataformas de certificación, sino que se han convertido en espacios de transferencia tecnológica, donde la investigación se convier-

te en productos, procesos y soluciones reales para las empresas.

Esta labor permite que las compañías puedan acceder a tecnologías de frontera, mejorar procesos, optimizar materiales o evaluar soluciones de sostenibilidad sin incurrir en costes que serían imposibles de asumir de forma individual. De este modo, la colaboración tecnológica funciona como multiplicador de competitividad, impulsando inversiones productivas, atracción de talento y consolidación de capacidades industriales avanzadas.

Particularmente en el sector plástico, la investigación aplicada en reciclado, biopolímeros, fabricación avanzada y diseño de piezas estructurales ha dado lugar a avances que sitúan a Jaén en una línea de especialización estratégica dentro del mapa industrial andaluz. Del mis-

En un contexto marcado por la transición industrial europea, la digitalización y la exigencia de sostenibilidad, la colaboración tecnológica se ha convertido en una necesidad estratégica para las empresas.

mo modo, la relación con la automoción contribuye a desarrollar componentes más ligeros, resistentes, eficientes y alineados con las exigencias del vehículo eléctrico.

Clústeres industriales: unir empresas, competencias y visión estratégica. La industria moderna no se construye de forma aislada. La lógica de los clústeres industriales se basa precisamente en la creación de ecosistemas empresariales conectados, que generen dinámicas colaborativas estables, impulsen proyectos tecnológicos conjuntos y favorezcan la internacionalización. Para las empresas jiennenses, el Clúster Andaluz del plástico supone nuevas oportunidades de cooperación, acceso a cadenas de valor globales y participación en proyectos europeos de innovación.

Para el sector de automoción, este modelo resulta especialmente relevante porque el futuro del vehículo pasa por la electrificación, la sostenibilidad y la integración de nuevos materiales. Las empresas que formen parte de clústeres podrán anticipar demandas tecnológicas, adaptarse a las normativas y posicionarse en mercados globales en un momento de redefinición histórica del sector.

Un presente de avance y un futuro lleno de retos. El momento actual es especialmente significativo. Jaén está demostrando que la innovación no es exclusiva de grandes polos industriales, sino una posibilidad real para territorios que apuestan de forma estratégica por la investigación aplicada. Las inversiones en instalaciones tecnológicas, laboratorios, equipamiento científico y proyectos colaborativos están creando un entorno industrial más competitivo.

Sin embargo, el futuro también exige afrontar retos importantes. La industria necesitará seguir avanzando en digitalización, automatización, sostenibilidad y talento especializado. La atracción de perfiles profesio-

nales cualificados será clave para consolidar un modelo industrial basado en el conocimiento. Asimismo, será necesario reforzar la relación empresa-universidad y profundizar en la cooperación tecnológica con instituciones nacionales e internacionales.

Andaltec como agente de transformación. Desde Andaltec trabajamos con una visión clara: impulsar la capacidad tecnológica de las empresas del plástico y de sus industrias asociadas, favoreciendo la generación de conocimiento, el desarrollo de proyectos de I+D, la formación especializada y la transferencia tecnológica. Nuestra misión es contribuir a que Andalucía, y especialmente Jaén, estén plenamente integradas en los grandes retos industriales del futuro.

Creemos firmemente que la industria basada en la innovación debe ocupar un lugar central en el desarrollo económico de la provincia. Para ello es imprescindible continuar fortaleciendo el ecosistema industrial, promoviendo alianzas y estimulando la participación de empresas, administraciones públicas y universidades. El futuro industrial de Jaén pasa por la innovación y por la colaboración, y en ese camino vamos a seguir trabajando con determinación y visión de futuro.



CÁMARA DE COMERCIO DE LINARES

Referencia en el fortalecimiento del tejido empresarial

La Cámara de Comercio de Linares es una entidad de referencia y líder



dedicada a fortalecer el tejido empresarial local y a generar condiciones que favorezcan una actividad económica sólida y sostenible. Su labor abarca ámbitos esenciales como la innovación, la digitalización, la ciberseguridad, la formación y el empleo, ofreciendo programas que mejoran la competitividad de quienes desean emprender o consolidar su empresa. Entre sus recursos destaca La Mina, un espacio de coworking concebido para acoger iniciativas formativas y proyectos colaborati-



vos que impulsan el talento. Asimismo, la iniciativa Emprende Linares fomenta la creación de nuevas actividades empresariales mediante asesoramiento y acompañamiento especializado. Gracias a estos servicios, la Cámara se erige como un motor estratégico para el progreso económico y social de la ciudad.

FECO PRODUCCIONES ARTÍSTICAS

Rodrigo Felipe Expósito Aguirre

Director Gerente

Datos de contacto

Av. San Cristóbal, 2, Bajo, 23700 Linares, Jaén 953690582
info@fecoproducciones.com
www.fecoproducciones.com/

Datos de empresa

Empleados: Entre 5 y 50 empleados
Facturación 2024: Entre 1 y 5 millones

PADEL PREMIUM

Rodrigo Felipe Expósito Aguirre

Presidente

Datos de contacto

Polígono Industrial de Los Olivares, C. Beas de Segura, 12, 23009 Jaén
695797745 // 953284109
info@padelpremium.com
www.padelpremium.com

Datos de empresa

Empleados: Menos de 5 empleados
Facturación 2024: Menos de 1 millón



COLEGIO DE GESTORES ADMINISTRATIVOS

Salvaguarda de la profesión

El Colegio de Gestores Administrativos (gA) es una institución profesional que agrupa



a los gA de Granada, Jaén y Almería, enfocándose en promover la formación continua, regular la profesión y defender los intereses de sus miembros. Nuestra misión es proteger la profesión, garantizando que los colegiados mantengan altos estándares de calidad en sus servicios. Ofrecemos programas de formación y productos que optimizan su trabajo. Los gestores administrativos actuamos como intermediarios entre los ciudadanos y la administración pública, facilitando trámites y ahorrando tiempo



Blas Ogáyar, delegado en Jaén del Colegio.

po y recursos. Con una clara vocación de servicio, somos la auténtica “ventanilla única” de la Administración, contribuyendo al crecimiento económico con nuestro conocimiento y experiencia.

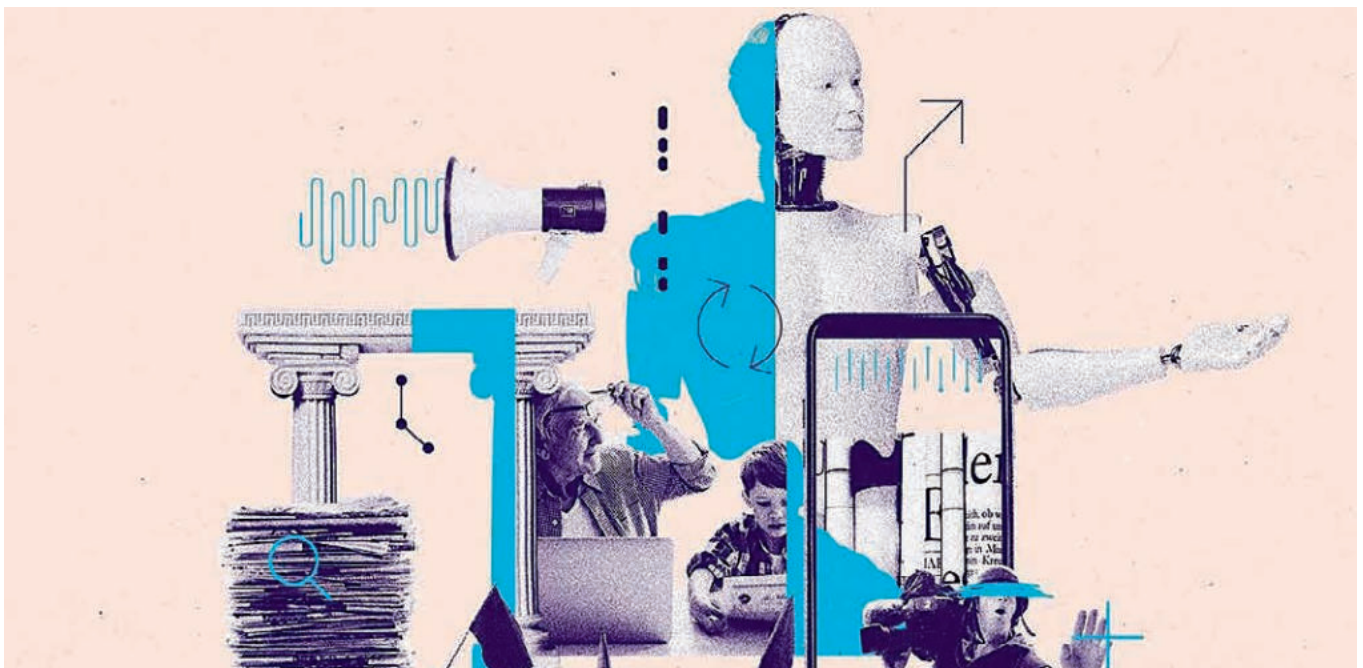

1 2 3 4 5
6 7 8 9 10
11 12 13 14 15
16 17 18 19 20
21 22 23 24 25



NO SÓLO CONTAMOS LOS AÑOS,
HACEMOS QUE LOS AÑOS CUENTEN.



Óscar Arévalo
Director de Grupo Ávolo

Momentos de desafíos para todos los implicados

En las fechas en las que escribo estas líneas (noviembre de 2025), el mercado del automóvil en España presenta una salud razonablemente buena, con un mercado creciente y vigoroso (este año cerraremos con ventas cercanas a los números prepandemia, por encima de las 1.100.000 unidades). No obstante, existen grandes desafíos a los que nos enfrentamos todos: marcas, concesionarios, administración pública y el usuario final.

La demanda de vehículos electrificados es aún muy débil y se debe a varios factores, como el precio (aún elevado), la autonomía (aún corta), la infraestructura de recarga (aún escasa) pero también, en gran medida, a una muy deficiente propuesta de incentivos (Plan MOVES) que en este momento se encuentra agotado.

La gestión del MOVES ha resultado un auténtico desastre.

El mercado del automóvil en España presenta actualmente una salud razonablemente buena, con un mercado creciente y vigoroso

De inicio fue concebido para ser gestionado por las CC.AA. y cada una ha determinado una manera diferente de tramitarlo. La enorme y mal definida burocracia necesaria para ser acreedor y solicitarla ha devenido en unos plazos de cobro sin sentido (en Andalucía se han dado caso de cobrarla más de tres años después!), clientes que por algún defecto de forma se han quedado sin recibirla y aún más de 40.000 clientes en España en lista de espera para recibir las ayudas del Plan MOVES III.

Este no es el mejor modo de impulsar

una demanda muy débil de vehículos eléctricos.

Propongo replicar lo que ha funcionado en otros países: ayudas directas en factura o supresión del IVA en los modelos electrificados. Sólo una gestión rápida y eficiente podrá convencer a los usuarios y avanzar así en la electrificación del parque.

Por último, la normativa europea de descarbonización y la entrada descontrolada de producto asiático deben ser revisadas urgentemente pues están perjudicando gravemente a la industria europea.

Dicho lo anterior, la industria del automóvil está experimentando en los últimos tiempos una transformación nunca vista. Por la rapidez de los cambios, más que una evolución, se trata de una revolución.

Nuevos modelos de fabricación, de propulsión, de distribución, de uso, de compra, de financiación, de mantenimiento...

Todo cambia para que nada cambie: satisfacer una demanda tan creciente como antigua y esencial para la vida y el desarrollo humano: la movilidad.

Hoy, aquí, desde esta tribuna que tan gentilmente me ofrece el Diario IDEAL y San Telmo Business School, quiero reivindicar el papel que está desempeñando en la cadena de valor en esta revolución la distribución oficial de vehículos, es decir, los concesionarios oficiales.

En un entorno en que

La industria del automóvil en nuestro país es muy madura y especialmente sensible a dos variables claves: el producto y la experiencia de cliente. La excelencia en estas dos cuestiones es el principal argumento del éxito y de la satisfacción del cliente

sólo se habla de la electrificación, de los nuevos fabricantes asiáticos que demandan su parte del pastel con una propuesta de valor basada, casi en exclusiva, en los precios bajos, en un cliente que pretende acercarse digitalmente al fabricante para, en su errónea opinión, tratar de abaratar su transacción y de una regulación europea indiscutiblemente equivocada, me gustaría poner en valor el silente pero vital protagonismo del punto de venta físico del coche nuevo, del concesionario oficial de coches.

En este ambiente hostil hacia el concesionario, permítanme poner de manifiesto algunos aspectos de lo que un concesionario oficial es capaz de aportar a la cadena de valor.

Al fabricante, le aportan el traslado al mercado de su propuesta comercial y poner sus coches en el mercado. A la Administración del Estado, actuamos como recaudadores de impuestos, IVA e Impuesto de Matriculación (IEDMT).

Pero, sobre todo, quien más se ve beneficiado de nuestra aportación es, sin duda, el cliente final.

El usuario comprador, aunque en la situación actual se encuentra, en general, despistado en cuanto a cómo resolver su movilidad, los concesionarios nos encargamos de un asesoramiento integral del producto

más conveniente para sus circunstancias, nos quedamos con su coche usado y le orientamos acerca de la financiación más adecuada.

Pero no sólo eso, también nos encargamos de cuidar de su coche para garantizar la movilidad.

La industria del automóvil en nuestro país es muy madura y especialmente sensible a dos variables claves: el producto y la experiencia cliente.

La excelencia en estas dos cuestiones es lo que ha permitido a nuestra humilde compañía familiar, Grupo Ávolo, alcanzar los 50 años en el mercado en este 2025.

Tenemos el honor de representar, entre otras, a todas las marcas del fabricante más importante del mundo, el Grupo Volkswagen. Tener un producto de altísima calidad y demanda en el mercado nos garantiza las ventas.

Esforzarnos cada día por ofrecer una 'experiencia cliente' excepcional basada en la honestidad, agilidad, profesionalidad y cariño está en nuestras manos. En la medida en que seamos capaces de hacerlo, esa 'experiencia cliente excepcional' nos proyecta hacia el futuro, un futuro incierto, pero preparado para recibir con los brazos abiertos y ofrecer rentabilidad a quien, uno, tenga el mejor producto y, dos, sea capaz permanentemente de ofrecer una 'experiencia cliente excelente'.



CLARTON HORN

Sistemas acústicos para vehículos de las primeras marcas

Clarton Horn es un referente industrial en Jaén y un motor clave para el sector del automóvil a nivel internacional. Desde nuestra planta en la provincia, fabricamos sistemas acústicos que equipan vehículos de las principales marcas del mundo, llevando el nombre de Jaén a más de 70 países. Apostamos por la innovación, la calidad y la sostenibilidad, generando empleo estable y contribuyendo al desarrollo económico local. Nuestra empresa no solo impulsa la industria, sino que también refuerza la imagen de Jaén como territorio competitivo y global. Con más de 50 años





de experiencia, seguimos creciendo con compromiso y excelencia, consolidándonos como una de las compañías más importantes de la región.

ANGLO CARS

José Antonio Mesa Córdoba

Director Gerente

Datos de contacto

C. Mariana de Carvajal y Saavedra, 56, 23009 Jaén

953281216

anglocars@anglocars.com

anglocars.com

Datos de empresa

Empleados: Menos de 5 empleados

Facturación 2024: Menos de 1 millón

SERVI RUTA LOS MELLIZOS S. L. U.

Alfonso Mata Ruiz

Administrador

Datos de contacto

Avenida De Europa Nº 9

23210 Guarromán, Jaén

953615131

info@servi-ruta.com

www.servi-ruta.com

Datos de empresa

Empleados: Entre 5 y 50 empleados

Facturación 2024: Entre 1 y 5 millones

NODA MOTOR CAR

José Manuel Arco Aranda

Director Gerente

Datos de contacto

Av. de Andalucía, 45, 23680 Alcalá la Real, Jaén

953580906

nodamotor@hotmail.com

Datos de empresa

Empleados: Menos de 5 empleados

Facturación 2024: Menos de 1 millón

NIPÓN MOTOR - GRUPO ÁVOLO

Juan Carlos Montilla

Resp. Marketing

Datos de contacto

Parque Empresarial Nuevo Jaén C. Beatriz Núñez, s/n, 23009 Jaén

627529095

info@avolo.net

www.niponmotor.com

Datos de empresa

Empleados: Entre 5 y 50 empleados

Facturación 2024: Menos de 1 millón

OLIVAUTO - GRUPO ÁVOLO

Datos de contacto

Parque Empresarial Nuevo Jaén C. Beatriz Núñez, s/n, 23009 Jaén

627529095

info@avolo.net

www.avolo.net

Datos de empresa

Empleados: Entre 5 y 50 empleados

Facturación 2024: Menos de 1 millón

PROINSUR

Datos de contacto

Carretera Fuensanta 1

Polígono Industrial, 23600 Martos, Jaén

953554525

comercial@proinsur.com

www.proinsur.com

Datos de empresa

Empleados: Menos de 5 empleados

Facturación 2024: Menos de 1 millón

RECAMBIOS MORAL

Gregorio Quesada Martínez

Presidente

Datos de contacto

Polígono Industrial de Los Olivares, Calle Espeluy, 2, 23009 Jaén

953280492

recambiosmoral@gmail.com

www.recambiosmoral.com

Datos de empresa

Empleados: Menos de 5 empleados

Facturación 2024: Menos de 1 millón

REPUESTOS RAMIRO S. L.

Miguel Ángel Ramiro Cano

Administrador

Datos de contacto

Polígono Industrial de Los Olivares C. Ortega Nieto, parcela 7, 23009 Jaén

953796028

maramiro@repuestosramiro.com

repuestosramiro.com/

Datos de empresa

Empleados: Menos de 5 empleados

Facturación 2024: Menos de 1 millón

SPORT-AUTO ÚBEDA S. L.

Blas Jesús Moreno Vázquez

Administrador

Datos de contacto

Carretera Córdoba Valencia, km 150, 23400 Úbeda, Jaén

953757766

recambios.sportauto@gmail.com

Datos de empresa

Empleados: Entre 5 y 50 empleados

Facturación 2024: EMenos de 1 millón

MOTOQUAD MÁGINA

Pedro José Delgado Padilla

Director Gerente

Datos de contacto

Pol. Ind., C. Pegalajar, 22, 23100 Mancha Real, Jaén

953354734

motoquadmagina@motoquadmagina.com

www.motoquadmagina.com

Datos de empresa

Empleados: Entre 5 y 50 empleados

Facturación 2024: Entre 1 y 5 millones

SUMINISTROS RAFAEL RUBIO

Rafael Rubio Estrella

Director Gerente

Datos de contacto

Av. los Llanos, 30, Bajo, 23640 Torredelcampo, Jaén

953567991

suministrosrafaelrubio@gmail.com

www.suministrosrafaelrubio.com

Datos de empresa

Empleados: Menos de 5 empleados

Facturación 2024: Menos de 1 millón

SAVOY - GRUPO ÁVOLO

Datos de contacto

Parque Empresarial Nuevo Jaén C. Beatriz Núñez, s/n, 23009 Jaén

627529095

info@avolo.net

www.avolo.net

Datos de empresa

Empleados: Entre 5 y 50 empleados

Facturación 2024: Menos de 1 millón

TALLERES J F ARROYO

Juan Francisco Arroyo Campos

Director Gerente

Datos de contacto

Polígono Industrial, Paseo Fuentegranada, 31, 23680 Alcalá la Real, Jaén

953582445

647734415

Datos de empresa

Empleados: Menos de 5 empleados

Facturación 2024: Menos de 1 millón

TALLERES JOSÉ JIMENEZ S. L.

José Jiménez Moyano

Director Gerente

Datos de contacto

S/N Polígono Industrial Fuente Granada, Calle Genil, 23 23680 Alcalá la Real, Jaén

953582260

talleresjimeneztorres@gmail.com

Datos de empresa

Empleados: Menos de 5 empleados

Facturación 2024: Menos de 1 millón

TALLERES JULIAN R Y PABLO

Juan Pablo Lorente Delgado

Administrador

Datos de contacto

Calle Poniente 9 23470 Cazorra, Jaén

953721051

tallerjulianypablo@hotmail.es

Datos de empresa

Empleados: Menos de 5 empleados

Facturación 2024: Menos de 1 millón

TALLERES PUERMA MOTOR S. L.

Juan Luis Puerma Luque

Director Gerente

Datos de contacto

Calle Fuente Grande 22 23687, Alcalá la Real, Jaén

953581405

puermamotor@gmail.com

Datos de empresa

Empleados: Menos de 5 empleados

Facturación 2024: Menos de 1 millón

TECNO JIMENEZ

José Miguel Jiménez

Aguayo

Director Gerente

Datos de contacto

Carr. de Granada, 44, 23670

Castillo de Locubín, Jaén

953590013

tecnojimenez@gmail.com

Datos de empresa

Empleados: Menos de 5

empleados

Facturación 2024: Menos de

1 millón

MOTOS GERÓNIMO

José Ángel Fuentes

Sánchez

Administrador

Datos de contacto

Av. de Andalucía, 44, 23440

Baeza, Jaén

953741186

motosjeronimo@hotmail.com

Datos de empresa

Empleados: Menos de 5

empleados

Facturación 2024: Menos de

1 millón

MAVISUR

Manuel Estrella

Director Gerente

Datos de contacto

Polígono Industrial

Mirabueno C. Méjico, 12,

23650 Torredonjimeno, Jaén

953571682 / 68451400

mavisur@gmail.com

Datos de empresa

Empleados: Entre 5 y 50

empleados

Facturación 2024: Menos de

1 millón

**AUTO REPARACION
JUANDE**

Juan Martínez Ortega

Administrador

Datos de contacto

C. las Piñuelas, 29, 23650

Torredonjimeno, Jaén

953571096

juandediosmartinezortega@ho

tmail.com

Datos de empresa

Empleados: Menos de 5

empleados

Facturación 2024: Menos de

1 millón

**CHAPA Y PINTURA
JOSÉ RAMÓN**

Juan Manuel Vicaria

Perales

Administrador

Datos de contacto

Polígono industrial fase 3

nave 30, 23770 Marmolejo,

Jaén

953517341

cpjoseramon@yahoo.es

Datos de empresa

Empleados: Menos de 5

empleados

Facturación 2024: Menos de

1 millón

**AUTOMOCIÓN BAEZA S.
L.**

Miguel Perales López

Director Gerente

Datos de contacto

Polígono Dehesilla 3, 23440

Baeza, Jaén

953743030

taller@automocionbaeza.es

automocionbaeza.es

Datos de empresa

Empleados: Menos de 5

empleados

Facturación 2024: Menos de

1 millón

**AUTOMÓVILES
FRANCISCO COMINO**

Francisco Comino Galey

Director Gerente

Datos de contacto

Polígono San Cristóbal. Calle

Protección Civil, 58 23710

Bailén, Jaén

953673463

automovilescomino@gmail.co

m

Datos de empresa

Empleados: Menos de 5

empleados

Facturación 2024: Menos de

1 millón

AUTORAPID JAÉN

Rafael Casa Dios

Director General

Datos de contacto

Polígono Industrial Los

Olivares, C. Castellar, 18,

23009 Jaén

953081387

autorapidjaen@outlook.com

autorapidjaen.es

Datos de empresa

Empleados: Entre 5 y 50

empleados

Facturación 2024: Menos de

1 millón

AUTOS APACAR

Pedro Jesús Carmona Cano

Director Gerente

Datos de contacto

Sierra de Segura, 2, 23500

Jódar, Jaén

953787283

apacarautomocion@gmail.co

m

Datos de empresa

Empleados: Menos de 5

empleados

Facturación 2024: Menos de

1 millón

AUTOS PÉREZ NIETO

Apolonio Pérez Nieto

Director Gerente

Datos de contacto

Av. Blás Infante, 9, 23740

Andújar, Jaén

953501047

ventas@autospereznieto.com

autospereznieto.es

Datos de empresa

Empleados: Menos de 5

empleados

Facturación 2024: Menos de

1 millón

BUJARKAY S.L.

Fidel Castillo Punzano

Presidente

Datos de contacto

Parque Empresarial Nuevo

Jaén, C. Beatriz Núñez, 21,

23009 Jaén

953721111

cazorla@bujarkay.com

www.bujarkay.com

Datos de empresa

Empleados: Entre 5 y 50

empleados

Facturación 2024: Entre 5 y

10 millones

CLARTON HORN S. A.

Graham Allport

Director General

Nieves Lozano García

Directora de Recursos

Humanos

Datos de contacto

Av. Juan Carlos I, S/N,

23200 La Carolina, Jaén

Av. Juan Carlos I, S/N,

23200 La Carolina, Jaén

953011300

hr@unominda.com

www.clartonhorn.com

Datos de empresa

Empleados: Más de 200

empleados

Facturación 2024: Más de 10

millones

KING GREEN S.L

Francisco Casas Muñoz

Director Gerente

Datos de contacto

Carr. de Madrid, Km-332,

23009 Jaén

953281604

barbara.jurado@kinggreen.es

www.kinggreen.es

Datos de empresa

Empleados: Entre 5 y 50

empleados

Facturación 2024: Menos de

1 millón

**ESPAWAGEN - GRUPO
ÁVOLO**

Datos de contacto

Calle Ortega Nieto 7 12

23009Jaén

627529095

info@avolo.net

www.espawagen.es

Datos de empresa

Empleados: Entre 5 y 50

empleados

Facturación 2024: Menos de

1 millón

**GRUPO MOLEIMAR
2003 S. L.**

Moisés Galán Guerrero

Director Gerente

Datos de contacto

Calle B, Polígono Ave María 4

23749 Andújar, Jaén

953284901

neumaticoskm0jaen@gmail.co

m

Datos de empresa

Empleados: Entre 5 y 50

empleados

Facturación 2024: Menos de

1 millón

**GRANADAMOCIÓN -
GRUPO ÁVOLO**

Datos de contacto

Parque Empresarial Nuevo

Jaén C. Beatriz Núñez, s/n,

23009 Jaén

627529095

info@avolo.net

www.avolo.net

Datos de empresa

Empleados: Entre 5 y 50

empleados

Facturación 2024: Entre 1 y

5 millones

**HIROSAKI MOTOR -
GRUPO ÁVOLO**

Datos de contacto

Polígono Industrial de Los

Olivares C. Ortega Nieto, 5

23009 Jaén

627529095

info@avolo.net www.avolo.net

Datos de empresa

Empleados: Más de 200

empleados

Facturación 2024: Menos de

1 millón

JUAN DAMAS S.L.

Francisca Serrano Martínez

Administradora

Juan Damas

Director Gerente

Datos de contacto

C. Escañuela, 25, 27, 23009

Jaén

953081435

administracion@juandamas.co

m talleresjuandamas.com

Datos de empresa

Empleados: Menos de 5

empleados

Facturación 2024: Menos de

1 millón

JUAN EMILIO GARCIA

Elisa García Martínez

Directora Gerente

Datos de contacto

Ronda Jaen Sur Poligono

Quiebracantaro Bajo 23003

Jaén

953239135

chappypinturajuanemiliogarcia@

gmail.com

www.chappypinturajuanemilio.com

Datos de empresa

Empleados: Menos de 5

empleados

Facturación 2024: Menos de

1 millón

JUCAMP

Francisco Jurado Campos

Director Gerente

Datos de contacto

Polígono Los Cerros

C. Artesanía, 2, 23400 Úbeda,

Jaén

953793069

administracion@jucampmotor.co

m

www.jucampmotor.com

Datos de empresa

Empleados: Entre 5 y 50

empleados

Facturación 2024: Entre 1 y

5 millones

TOXI MOTOR

Juan Párraga Martos

Director Gerente

Datos de contacto

Av. de Jaén, 79, 89, 23650

Torredonjimeno, Jaén

953340069

ventas@toximotor.es

toximotor.es

Datos de empresa

Empleados: Menos de 5

empleados

Facturación 2024: Menos

de 1 millón



Fran Varcárcel

Responsable de Banca de Empresas en Caja Rural de Jaén

Cercanía y compromiso para el impulso

En un momento en el que las empresas necesitan estabilidad, visión y un acompañamiento financiero real, cercanía y compromiso se han convertido en factores decisivos. En Caja Rural de Jaén llevamos décadas construyendo esa relación directa y duradera con las empresas de nuestro entorno, y si algo nos define es que estamos verdaderamente presentes en el territorio. No es una frase hecha: estamos en los 97 municipios de la provincia de Jaén, desde los grandes núcleos urbanos hasta las localidades más pequeñas, lo que nos permite ofrecer un servicio ágil, humano y profundamente conectado con la realidad de cada empresa. A esa capi-

La riqueza empresarial de la provincia de Jaén es diversa, dinámica

laridad única, que ninguna otra entidad financiera mantiene en la provincia, se suma nuestra presencia en las provincias de Córdoba, Sevilla y la Comunidad de Madrid, extendiendo nuestra capacidad de apoyo y servicio allí donde nuestros clientes también desarrollan actividad o necesitan interlocución directa.

La riqueza empresarial de Jaén es diversa, dinámica y está formada por miles de proyectos que requieren soluciones financieras ajustadas a su día a día. Hay empresas agroalimentarias, cooperativas, industrias metalmecánicas, compañías tecnológicas, comercios, empresas de servicios y estructuras familiares que han crecido generación tras generación. Todas ellas necesitan una entidad capaz de entender su entorno específico, y eso solo es posible cuando se trabaja desde dentro, con oficinas abiertas, equipos presentes y capacidad real de deci-

sión local. Esta es la esencia de Caja Rural de Jaén, un modelo que permite conocer de primera mano los riesgos, oportunidades y particularidades de cada comarca. Nadie atiende el territorio como nosotros, y eso se nota en la relación con el cliente, en la agilidad de respuesta y en la capacidad de anticipar necesidades.

Además, en nuestra apuesta por el tejido empresarial de la provincia, el aseguramiento ocupa un lugar fundamental. Las empresas necesitan protección, continuidad y tranquilidad para poder centrarse en su actividad, por eso ofrecemos un servicio de seguros integral que va mucho más allá de la mera contratación de pólizas. Trabajamos con una visión 360° que nos permite analizar riesgos, revisar coberturas, detectar infraseguros y diseñar programas adaptados a cada tipo de empresa. Conocer el terreno es clave para ajustar de forma precisa un multiriesgo industrial, una póliza de responsabilidad civil o un seguro de transporte. No es lo mismo una almazara en la Sierra de Segura que una empresa logística en la zona de Andújar o una industria de transformación en Linares, y nuestra presencia en los 97 municipios nos permite visitar instalaciones, hablar con los responsables y entender las particularidades de cada actividad. Es un enfoque que genera valor real: mejor protección, me-



Las empresas necesitan protección, continuidad y tranquilidad para poder centrarse en su actividad. Trabajamos con una visión 360° que nos permite analizar riesgos, revisar coberturas...

nos riesgos operativos y una gestión profesional del aseguramiento empresarial.

El mismo nivel de acompañamiento lo trasladamos a las empresas que desarrollan actividad internacional. Jaén exporta cada vez más y con mayor sofisticación, desde cooperativas aceiteras con presencia en decenas de países hasta industrias que operan en Europa y Latinoamérica o empresas tecnológicas que se abren paso en nuevos mercados. Para todas ellas, Caja Rural de Jaén ofrece un servicio especializado en comercio exterior que incluye la gestión de créditos documentarios, avales internacionales, financiación de importaciones y exportaciones, coberturas de divisa y operaciones de pagos globales. Nuestra capilaridad territorial se combina con la fortaleza operativa del Grupo Caja Rural, y eso nos permite que una empresa ubicada en cualquier municipio de la provincia acceda a soluciones de comercio exterior avanzadas sin tener que desplazarse ni depender de centros de decisión lejanos.

A todo ello se suma nuestro servicio de banca privada y gestión de patrimonios, una línea de acompañamiento cada vez más relevante para empresas, empresarios y directivos que buscan una gestión profesional, prudente y diversificada de sus excedentes y ahorros. Desde la planificación financiera hasta la construcción de carteras de fondos, nuestro modelo se basa en la cercanía, en la claridad y en un seguimiento continuo. Contamos además con el respaldo de Gescooperativo, la gestora del Grupo Caja Rural, que se ha consolidado como una de las gestoras españolas con mejor evolución, solidez y reconocimiento. Su trayectoria ha sido avalada por distintos premios nacionales e internacionales, entre ellos el Premio FundClass a la Mejor Gestora Española en los prestigiosos European Funds Trophy 2025, celebrados en París, un galardón que distingue su consistencia, rigor y excelencia en la gestión. Este respaldo permite ofrecer soluciones sólidas y coherentes con el perfil de nuestros clientes empresariales.

Todo este trabajo se sustenta en un modelo de banca diferente, profundamente arraigado en el territorio y basado en decisiones rápidas, interlocutores accesibles y equipos que conocen personalmente a cada cliente. Mientras otros operadores bancarios se alejan físicamente de los municipios, cierran oficinas y centralizan procesos, Caja Rural de Jaén sigue ampliando su presencia y reforzando su compromiso. Estar en los 97 municipios no es solo una estrategia comercial: es una forma de entender la banca, de apoyar a las empresas y de contribuir al desarrollo económico de una provincia que necesita cercanía, compromiso y una entidad que responda con hechos y no solo con palabras.

Caja Rural de Jaén avanza con un propósito claro: estar donde están las empresas, acompañarlas en su crecimiento, protegerlas cuando lo necesitan, impulsar su internacionalización y ofrecerles soluciones de inversión y gestión patrimonial sólidas y adaptadas. Lo hacemos desde un modelo de banca verdaderamente cercana y comprometida, presente en cada rincón de la provincia y preparada para responder a cualquier demanda del tejido empresarial. En toda la provincia de Jaén hay empresas con proyectos extraordinarios, y en Caja Rural de Jaén estamos, y estaremos, a su lado.

CAJAMAR

Banca cooperativa y primera caja rural española

Cajamar, entidad líder de la banca cooperativa y primera caja rural española, es uno de los diez grupos significativos del sistema financiero español. A cierre del tercer trimestre de 2025, cuenta con un volumen de negocio gestionado de 109.622 millones de euros, activos por importe de 63.364 millones, 952 oficinas y ventanillas rurales y más de 5.100 profesionales que dan servicio y asesoran a sus más de 3,9 millones de clientes, que también pueden utilizar los servicios de banca digital, app y banca electrónica. Por su naturaleza coope-



Raúl Ortega González, director territorial

rativa y desempeño, Cajamar es una entidad de economía social que proporciona servicios y productos financieros a empresas, autónomos y familias, dedicando una atención especial a las iniciativas que promueven la sostenibilidad económica, social y medioambiental del medio rural y, en particular, del sector agroalimentario, siendo referente en financiación, con una cuota de mercado nacional superior al 15 %.

CAJA RURAL DE JAÉN

Juan Núñez Pérez

Presidente

Fernando Planelles Carazo

Director General

Álvaro Martínez Rodríguez

Director General Adjunto

Datos de contacto

C/ El Condado, Manzana 23.

Parque Tecnológico Geolit,

Mengíbar, Jaén

953210000

cajarural@crjaen.com

www.cajaruraldejaen.com

Datos de empresa

Empleados: Más de 200

empleados

Facturación 2024: Más de 10

millones

DESARROLLO DE MULTIPROYECTOS - GRUPO ÁVOLO

Juan Carlos Montilla

Responsable de Marketing

Datos de contacto

Polígono Industrial Los Olivares,

C. Ortega Nieto, 3, 23009 Jaén

627529095

info@avolo.net

www.avolo.net

Datos de empresa

Empleados: Entre 5 y 50

empleados

Facturación 2024: Entre 1 y 5

millones

MÁS FÁCIL ASESORES INMOBILIARIOS S.L. - GRUPO ÁVOLO

Juan Carlos Montilla

Responsable de Marketing

Datos de contacto

Polígono Industrial Los Olivares,

C. Ortega Nieto, 3, 23009 Jaén

627529095

info@avolo.net

Datos de empresa

Empleados: Entre 5 y 50

empleados

Facturación 2024: Menos de 1

millón



KUTXABANK

Soluciones personalizadas mediante un modelo omnicanal

Es una de las principales entidades financieras de Andalucía. Kutxabank aporta soluciones personalizadas mediante un modelo de relación omnicanal, en el que está realizando fuertes inversiones en digitalización. El banco dispone de un modelo de atención avanzado para particulares -banca Privada, Premium y banca Personal, junto a gestores de carteras personalizadas- y un equipo especializado en el acompañamiento financiero a instituciones -en Andalucía, trabaja con más de 500- y empresas. Su experiencia y apuesta por la banca de empresas y corporativa contribuirán al desarrollo de los planes industriales en la región. Kutxabank emplea a más de 1.500 profesionales en Andalucía. En 2024, su actividad representó el 2,3%



del PIB andaluz. Asimismo, destinó 60 millones de euros a pagos a cerca de 4.000 proveedores en Andalucía. En el ámbito social y cultural, a través de su fundación, desarrolló más de 130 programas en 2024, que impactaron de forma positiva en 170.000 andaluces.





Jaén CAPITAL
825-2025



CIUDAD DE JAÉN



CIUDAD
de Jaén



COMERCIO Y DISTRIBUCIÓN

07



Empresa MLC

Andalucía consolida su liderazgo logístico

La comunidad autónoma de Andalucía continúa afianzándose como uno de los grandes referentes logísticos del país, sustentada en un sector del transporte que representa cerca del 6% del PIB regional y que integra más de 11.000 empresas de mercancías por carretera. Su peso estratégico se explica, en gran parte, por la fortaleza del sector agroalimentario y por una posición geográfica privilegiada que la convierte en puerta de entrada y salida del comercio nacional e internacional.

Desde la Administración autonómica destacan que la cadena logística andaluza (almacenaje, distribución y transporte de corta y larga distancia) supera las 64.000 empresas, generando más de 125.000 empleos directos. Además, más del 25% del tráfico portuario nacional se mueve desde Andalucía, un dato impul-

La cadena logística andaluza supera las 64.000 empresas, generando más de 125.000 empleos directos

sado por el protagonismo del Puerto Bahía de Algeciras, el recinto portuario más importante del país. Solo en los primeros nueve meses del año, el puerto gestionó 75 millones de toneladas, manteniendo cifras sólidas pese al ligero descenso respecto al ejercicio anterior.

El transporte de contenedores continúa siendo uno de los motores de crecimiento, con un incremento superior al 6% en septiembre respecto al año anterior, lo que refuerza el papel del puerto en el desarrollo económico del territorio.

Con este contexto favorable, la Junta de Andalucía ha anunciado una inversión de 160 millones de euros en los próximos

cinco años para seguir impulsando la Red Logística de Andalucía. La consejera de Fomento, Articulación del Territorio y Vivienda, Rocío Díaz, subraya que la región “cuenta con todos los ingredientes para consolidarse como la gran plataforma logística del sur de Europa”.

Gracias al desarrollo de proyectos estratégicos, la red dispone ya de 290 hectáreas de suelo operativo. Entre los avances recientes destacan el Sector San Roque del Área Logística Bahía de Algeciras.

Mirando hacia el futuro, Andalucía prevé poner en marcha cuatro nuevas áreas logísticas antes de 2030, en Majarabique- Sevilla, en Níjar - Almería, en Bailén- Jaén y Granada, que sumarán 282 hectáreas adicionales de suelo logístico.

Para MLC, este impulso institucional se alinea con su visión corporativa: una apuesta por la diversificación, la sostenibilidad y la innovación aplicada al transporte, a la energía y a los servicios asociados al movimiento de mercancías y personas. Como grupo multienergético y logístico, MLC trabaja cada día para ofrecer soluciones competitivas en carburantes, luz, gas, hotelería, restauración y servicios para el profesional del transporte, aportando valor añadido al sector y acompañando la transformación del territorio.

Una de las infraestructuras clave será la Auto-



El transporte de contenedores continúa siendo uno de los motores de crecimiento con un incremento superior al 6% en septiembre respecto al año anterior, lo que refuerza el papel del puerto en el desarrollo económico del territorio

pista Ferroviaria Algeciras-Zaragoza, actualmente en obras y con previsión de inicio de operaciones en 2027. Este corredor intermodal permitirá que miles de toneladas de mercancías viajen por ferrocarril a lo largo de 1.048 kilómetros, reduciendo el tráfico pesado por carretera.

Según el comisionado del Corredor Atlántico, José Antonio Sebastián, si 60.000 de los 600.000 vehículos pesados que cruzan cada año el Estrecho pasaran al tren, la cuota ferroviaria de mercancías en España aumentaría en 0,68 puntos. Para ello, se contemplan ocho servicios diarios de ida y vuelta entre ambos extremos.

La estrategia de MLC se basa en crecer junto a su entorno. La empresa opera en un sector que evoluciona a gran velocidad y que exige adaptabilidad, inversión y visión. La expansión de nuevas estaciones de servicio, la apertura de MLC Viajes, MLC Hoteles y MLC Luz y Gas, así como la incorporación constante de mejoras tecnológicas, responden a una hoja de ruta orientada a reforzar Andalucía como nodo logístico y energético.

Asimismo, MLC dispone en la actualidad de una flota propia de camiones dedicados al transporte y suministro de gasóleo en Andalucía, lo que permite asegurar un servicio ágil, seguro y constante en toda la región. A nivel nacional, esta capacidad logística se duplica, reforzando la presencia operativa de la compañía y su capacidad para responder con eficiencia a las necesidades de clientes y empresas en cualquier punto del país. Esta capacidad logística propia permite a la compañía ofrecer un servicio ágil y directo, reforzando la autonomía operativa de MLC y su compromiso con miles de clientes repartidos por la comunidad.

Como empresa nacida en Linares y con presencia creciente en todo el territorio nacional, MLC celebra el dinamismo actual del sector y se posiciona como aliado estratégico en un momento en el que Andalucía afronta una oportunidad histórica: consolidarse como una plataforma logística internacional, generadora de empleo, competitividad y bienestar.

MLC seguirá acompañando este avance, impulsando soluciones que faciliten la actividad del transporte, apoyando el crecimiento de las empresas y apostando por un modelo económico sostenible que fortalezca a Andalucía dentro del mapa logístico español y europeo.

GABINO PACO
Más de 40 años de compromiso
y servicio del agricultor

La empresa Hijos de Gabino Paco SL, desde hace más de 40 años, está al servicio del agricultor, facilitando soluciones para el campo, asesorando a tomar decisiones y facilitando los insumos necesarios de fitosanitarios y fertilizantes para llevar a éxito las producciones agrícolas. Desarrolla su actividad en la zona Noreste de la provincia de Jaén, somos distribuidores de la empresa Syngenta, líder en el sector, expertos en protección de cultivos, productos fitosanitarios que respetan el medio ambiente y maximizan la producción agraria. Somos también dis-



tribuidores de la empresa Yara, líder del sector de Fertilizantes, comprometida con la creación de un sistema agroalimentario más justo y sostenible. Para nuestra empresa es prioritario dar servicio al cliente.

Facturación 2024: Entre 1 y 5 millones

MERCAFRUTA
FRALUGOVA

Francisco Valle Vargas
Administrador

Datos de contacto

C. Madre de Dios, 1, Bajo,
23400 Úbeda, Jaén
953757488

mercafrutaubeda@hotmail.com

Datos de empresa

Empleados: Entre 5 y 50
empleados

Facturación 2024: Entre 1 y 5 millones

MATERIALES DE
CONSTRUCCIÓN
VIRGEN DE LA CABEZA
S. L.

Miguel García Castillo

Director Gerente

Datos de contacto

Calle Veintiocho De Febrero 3
4 A 23749 Los Villares, Jaén
953504182

administracion@materialesvirg
endelacabeza.es

Datos de empresa

Empleados: Entre 5 y 50
empleados

A 2 INFORMÁTICA JAÉN
S. L.

José Luis Sarrion Fernández
Director Gerente

Datos de contacto

C. Hurtado, 9, 23001 Jaén
953242789
a2@a2informatica.net

Datos de empresa

Empleados: Menos de 5
empleados
Facturación 2024: Menos de 1 millón

MIRANDA

José Antonio Mesa Córdoba
Administrador

Datos de contacto

Polígono Industrial Llave de
Andalucía, 39, 23710 Bailén,
Jaén

953676102

lmiranda@maquinarialuismiran

da.com

www.maquinarialuismiranda.com

Datos de empresa

Empleados: Entre 5 y 50
empleados
Facturación 2024: Entre 1 y 5 millones

MIRADOR DE CAZORLA

Javier Rodríguez Castillo

Director Gerente

Datos de contacto

Carretera A-319 Km 115
23470 Cazorla, Jaén
953721228
elmiradordecazorla@gmail.com
www.miradordecazorla.es

Datos de empresa

Empleados: Menos de 5
empleados



LUIS PIÑA

Gustavo Roberto Piña León
Presidente

Datos de contacto

Autovía de Andalucía, Km.
325 23740 Andújar, Jaén
953508000 hola@luispina.es
www.luispina.es

Datos de empresa

Empleados: Más de 200
empleados
Facturación 2024: Más de 10 millones

MLC ENERGÍA

José Luis Martín López
Administrador

Datos de contacto

Calle Cuatro Vientos 1
Polígono Industrial Los
Rubiales 23700 Estación
Linares-Baeza
953658396
a.cliente@mlcenergia.com
www.mlcenergia.com

Datos de empresa

Empleados: Entre 50 y 200
empleados
Facturación 2024: Más de 10 millones

Facturación 2024: Menos de 1 millón

MARISCOS JIMÉNEZ

Antonio Javier Jiménez Chica

Administrador

Datos de contacto

Av. de la Forja, 19, 23600 Martos,

Jaén

953700878

admon.mariscosjimenez@gmail.com

www.mariscosjimenez.es

Datos de empresa

Empleados: Entre 5 y 50

empleados

Facturación 2024: Entre 5 y

10 millones

MARISCOS CASTELLAR S. L.

Francisco José García Calero

Director General

Datos de contacto

Polígono Industrial El

Condado Ctra. Linares-

Orcera, km. 50, 23250

Santisteban del Puerto, Jaén

+34 953401593

info@mariscoscastellar.es

www.mariscoscastellar.com

Datos de empresa

Empleados: Entre 5 y 200

empleados

Facturación 2024: Más de

10 millones

MAQUINARIA Y SERVICIOS GARMO S. L.

Miguel Ángel García

Hermoso

Director General

Datos de contacto

Calle Mancha Real 10

23009 Jaén

953280958 correo@ggm.es

www.ggm.es

Datos de empresa

Empleados: Menos de 5

empleados

Facturación 2024: Menos

de 1 millón

MANUEL VEGA CRUZ

Manuel Mega Cruz

Director Gerente

Datos de contacto

Avenida Andalucía, 62 23440

Baeza, Jaén

953740827

vegamateriales@hotmail.com

Datos de empresa

Empleados: Menos de 5

empleados

Facturación 2024: Menos

de 1 millón

MANJAR SIBARIT

GRÚAS RUIZ

Empresa familiar con la mahor flota de la provincia

Grúas Ruiz lleva más de 50 años siendo pionera en la introducción de grúas de gran tonelaje en nuestra provincia. Hemos evolucionado con nuestros clientes y también ofrecemos camiones grúa, plataformas elevadoras de personal, carretillas elevadoras y transportes especiales. Somos una empresa familiar 100% jiennense con sede central en Úbeda y delegación Jaén capital y disponemos de la mayor flota de grúas móviles de la provincia. Nuestra capacidad de atención es inmediata muy difícil de igualar. En Grúas Ruiz siempre hemos defendido los mismos valo-



res: la seguridad, el compromiso y la profesionalidad. Nuestro proyecto es a largo plazo, huimos de los descuentos agresivos, no deseamos acaparar el mercado, gracias a esta cultura de empresa nuestros clientes perduran.

José Vicente Rodríguez

Camacho

Director Gerente

Datos de contacto

Pol. Ind. Mirabueno, C. Cuba,

5, 23650 Torredonjimeno,

Jaén

953340738

info@manjarsibarit.com

www.manjarsibarit.com

Datos de empresa

Empleados: Entre 5 y 50

empleados

Facturación 2024: Entre 1 y

5 millones

MADERAS RETAFER E HIJOS S. L.

Ana Armenteros Montoro

Director General

Datos de contacto

Carretera Bailén-Motril

Kilómetro 32, 23009 Jaén

953280106

ana@maderasretajer.com

Datos de empresa

Empleados: Menos de 5

empleados

Facturación 2024: Menos

de 1 millón

MADERAS MORAL

Juan Moral Blanca

Administrador

Datos de contacto

Carretera A-316, Salida 54

S/N, 23009 Jaén

953567511

maderasmoral@maderasmora

l.com

www.maderasmoral.com

Datos de empresa

Empleados: Entre 5 y 50

empleados

Facturación 2024: Entre 5 y

10 millones

LICORES RISK S. L.

María Isabel Bonachela

Molina

Directora Gerente

Datos de contacto

Carretera de la Estación, 12

Apartado 8 23747 Andújar,

Jáen

953514002 / 953500942

riska@riska.es

www.licoresriska.com

Datos de empresa

Empleados: Menos de 5

empleados

Facturación 2024: Menos

de 1 millón

MOLI

Antonio Molina Cañones

Director Gerente

Datos de contacto

Av. Doce de Agosto, 11,

23740 Andújar, Jaén

953511480 // 953504612

molihouse@hotmail.com

Datos de empresa

Empleados: Menos de 5

empleados

Facturación 2024: Menos

de 1 millón

LA CASA DEL ACEITE

Santiago Calvo Sánchez

Administrador

Datos de contacto

Plaza Constitución, 9 23440

Baeza, Jaén

953748081

info@casadelaceite.com

www.casadelaceite.com

Datos de empresa

Empleados: Menos de 5

empleados

Facturación 2024: Menos

de 1 millón

JUAN LATORRE MEDINA E HIJOS

Manuel Latorre Campos

Administrador

Datos de contacto

C. de las Canteras, s/n, 23400

Úbeda, Jaén

953750853

mahoubeda@gmail.com

Datos de empresa

Empleados: Entre 5 y 50

empleados

Facturación 2024: Entre 1 y

5 millones

JAÉN-CLIMA S. L.

Antonio Molina López

Director General

Datos de contacto

Polígono Industrial de Los

Olivares, Calle Espeluy, 52,

23009 Jaén

953280288

info@jaenclima.com

www.jaenclima.es

Datos de empresa

Empleados: Entre 5 y 50

empleados

Facturación 2024: Entre 5 y

10 millones

JAVA VETERINARIA

Yolanda Hernández Carrillo

Moreno

Administrador

Datos de contacto

Calle Bastetana 15 P.I. Los

Cascajales 23170 La Guardia,

Jaén

953274400 // 953322432

info@javav.es

www.javav.es

Datos de empresa

Empleados: Menos de 5

empleados

Facturación 2024: Menos

de 1 millón

INGENYSA

Narciso Arroyo García

Administrador

Datos de contacto

Avenida Del Guadalquivir 93

Bajo 23470 Cazorla, Jaén

628937371

ingenysa@ingenysa.es

www.ingenysa.es

Datos de empresa

Empleados: Menos de 5

empleados

Facturación 2024: Menos

de 1 millón

HIJOS DE REYES PÉREZ

María Lucía Pérez Peláez

Directora Gerente

Datos de contacto

Ctra. de Espeluy, 42, 23620

Mengibar, Jaén

953370750

hijosdereyesperez@msn.com

Datos de empresa

Empleados: Entre 5 y 50

empleados

Facturación 2024: Entre 1 y

5 millones

HIJOS DE GABINO-PACO S. L.

Juan Paco López

Director Gerente

Datos de contacto

Pol. Ind. Venta Juan Francisco

C. Sorihuela del Guadalim,

16, 23330 Villanueva del

Arzobispo, Jaén

953452127

GRUPO MILLÁN
Corporación pionera en el mundo del mueble

El Grupo de Empresas Millán es una corporación pionera en el mundo del mueble que en la actualidad desarrolla su actividad comercial desde la provincia de Jaén hacia un mercado nacional que ya abarca más de 35 provincias. Desde los años 70, la capacidad empresarial de este grupo ha ido creciendo a un ritmo constante y fruto siempre de un trabajo colectivo serio, responsable y comprometido. En la ciudad de Úbeda tiene su sede y sus amplios almacenes centrales, la estrategia comercial del Grupo está dirigida a satisfacer las demandas de los diferentes sectores, con una clara estratificación de sus firmas que per-



mite atender todas las necesidades y exigencias del sector. En la actualidad, el Grupo Millán tiene exposiciones por todo el panorama nacional, a través de sus firmas RAPIMUEBLE, HIPERMUEBLE, DON REBAJÓN, MILLÁN CONFORT Y SUPERDESCANSO sumando más de 230 tiendas. El eje esencial del Grupo Millán está formado por unas señas de identidad muy claras: calidad y precios competitivos, unidos a la cercanía con el cliente y sus necesidades reales, las facilidades de financiación, el asesoramiento profesional y la garantía asegurada en todos sus productos. Bajo estas premisas, la amplia oferta de sus marcas contempla todos los sectores del mueble y la decoración.

mite atender todas las necesidades y exigencias del sector. En la actualidad, el Grupo Millán tiene exposiciones por todo el panorama nacional, a través de sus firmas RAPIMUEBLE, HIPERMUEBLE, DON REBAJÓN, MILLÁN CONFORT Y SUPERDESCANSO sumando más de 230

hgamez.linares@hernandezgamez.es
www.hernandezgamez.es
Datos de empresa
Empleados: Entre 5 y 50 empleados
Facturación 2024: Entre 1 y 5 millones

GRUPO INTEROLEO
José Gilabert Blazquez
Presidente
Datos de contacto
Parque Científico-Tecnológico Geolit. Calle Sierra Morena, 11. 1 Y. 23620 Mengíbar, Jaén
953226010
info@interoleo.com
www.interoleo.com
Datos de empresa
Empleados: Entre 50 y 200 empleados
Facturación 2024: Más de 10 millones

GUILLERMO GARCIA MUÑOZ S. L.
Guillermo García Muñoz
Director General
Datos de contacto
Carr. de Madrid, Km. 332, 23009 Jaén
953297900
correo@ggm.es
www.ggm.es
Datos de empresa
Empleados: Menos de 5 empleados
Facturación 2024: Menos de 1 millón

GRANITOS MABLAS S. L.
Josefa Madrid Molina
Directora Gerente
Andrés Moya
Responsable de Marketing
Datos de contacto
Ctra Vilchez S/N .Pol. Ind. Los Cerros. Parc 46-47. 23400 Úbeda, Jaén
953752358
info@granitosmablas.com
granitosmablas.com
Datos de empresa
Empleados: Entre 5 y 50 empleados
Facturación 2024: Entre 1 y 5 millones

MOBLERONE
Esteban Beltrán Navarro
Administrador
Datos de contacto
Pol. Ind. la Planeta, Carretera Úbeda-Málaga, Km 39, 23100 Mancha Real, Jaén
953352034

jpacolopez@gmail.com
Empleados: Entre 5 y 50 empleados
Facturación 2024: Entre 1 y 5 millones

HIERROS JIVIC
Luis Javier Jiménez Vicente
Director Gerente
Datos de contacto
Polig. Los Cuator Álamos Manzana I Parc 16-18 23300 Villacarrillo, Jaén
647901686 / 649295600
hjivic@hierrosjivic.es
www.hierrosjivic.es
Datos de empresa
Empleados: Menos de 5 empleados
Facturación 2024: Menos de 1 millón

HIERROS ARROYO
Irene Arroyo Armenteros
Director Gerente
Datos de contacto
Poligono Industrial el Cruce, C. los Coniles, Parcelas 15, 23710 Bailén, Jaén
953676264
hierrosarroyo@hierrosarroyo.com
www.hierrosarroyo.com
Datos de empresa
Empleados: Entre 5 y 50 empleados
Facturación 2024: Entre 1 y 5 millones

HERNÁNDEZ GAMEZ
Miguel Ángel Hernández Bruque
Director Gerente
Datos de contacto
C. Juan Diego de Dios Barrero, 3, 23700 Linares, Jaén
953693423



jaen@moblerone.es
mobleronemanchareal.es/
Datos de empresa
Empleados: Entre 5 y 50
empleados
Facturación 2024: Entre 1 y
5 millones

MOLTODENT SUMINISTROS MEDICOS

Nuria Pilar Moles León
Administradora
Datos de contacto
C. Andújar, 4, BJ, 23008 Jaén
953275257
moltodent@moltodent.es
www.moltodent.com
Datos de empresa
Empleados: Entre 5 y 50
empleados
Facturación 2024: Entre 1 y
5 millones

FRUTAS LOZANO VICO S. L.

Vicente Jesús Lozano Vico
Director General
Datos de contacto
Polígono Industrial El Retamar,
Ctra. Badajoz - Granada, Km
390, 23680 Alcalá la Real, Jaén
953583024 / 686456336
frutaslozano2@gmail.com
www.frutaslozano.es
Datos de empresa
Empleados: Entre 5 y 20
empleados
Facturación 2024: Entre 1 y
5 millones

SERVICIOS ENERGETICOS ROMERO S. L.

Alberto Romero Pérez
Director Gerente
Datos de contacto
C. Francisco Bonilla, 1, Bajo,
23160 Los Villares, Jaén
953320007
info@serviciosenergeticos.com
www.energeticosromero.com
Datos de empresa
Empleados: Entre 5 y 50
empleados
Facturación 2024: Entre 1 y
5 millones

VIVE COCINA NATURAL, S.L. (CONASI)

Rafael Jesús Afán Rivera
Hueltes
Administrador
Datos de contacto
C/ Vulcano 40 Polígono
Industrial Llano Mazuelos,
23692 Santa Ana, Alcalá la
Real, Jaén

REPUESTOS RAMIRO

Al día en últimas tecnologías para ofrecer la mejor solución

Repuestos Ramiro es una empresa formada por un experto y cualificado equipo de profesionales con más de 68 años de experiencia en el sector de la distribución de repuestos y recambios para el automóvil. Durante los primeros 35 años la empresa estuvo gestionada por José Ramiro Ortega, produciéndose el cambio generacional en el año 1992, estando los últimos 33 años gestionada por Miguel Angel Ramiro Cano. Actualmente se ha incorporado la ter-



cera generación de la familia Elena Ramiro Ortega, con lo que tenemos asegurada la continuidad de una empresa que en el año 2027

cumplirá 70 años de existencia. Apostamos por estar al día en las últimas tecnologías, no dejando de invertir continuamente, buscando los procesos informáticos que mejor se adapten a las necesidades del cliente, teniendo todas nuestras delegaciones conectadas en tiempo real, dando un servicio global a todos nuestros clientes. Tenemos la solución integral para que el cliente obtenga el máximo rendimiento con la mayor satisfacción. Manejamos una media de 85.000 referencias de las primeras marcas.

953102560 info@conasi.eu
www.conasi.eu

Datos de empresa
Empleados: Entre 5 y 30
empleados
Facturación 2024: Entre 1 y
5 millones

UTIL-AIR SUR José Roberto Sánchez Molina

Director General
Datos de contacto
Polígono De Los Rubiales Ii 1
- Parcela 5 2 Vial B 23700
Linares, Jaén
953600181
comercial@utilairsur.com
www.utilairsur.com

Datos de empresa
Empleados: Entre 5 y 50
empleados
Facturación 2024: Entre 1 y
5 millones

UNIÓN DISTRIBUIDORA HERMANOS MARTÍNEZ RODRIGUEZ

Miguel Martínez
Director General
Datos de contacto
Polígono Los Jarales 0 Calle-C
23700 Tobaruela-La Tortilla
953693153
www.uniondistribuidora.com

Datos de empresa
Empleados: Entre 5 y 50
empleados
Facturación 2024: Entre 1 y
5 millones

UNIDAD DE SUMINISTRO SUR-OIL S. L. U.

Alfonso Mata Ruiz
Director General

Datos de contacto
Avenida De Europa Nº 9
23210 Guarromán, Jaén
953615131
info@servi-ruta.com
www.servi-ruta.com
Datos de empresa
Empleados: Entre 5 y 50
empleados
Facturación 2024: Más de
10 millones

UBETENSE DE ACEITE Emilio Cayetano Santias Díaz Pavón

Director Gerente
Datos de contacto
Acera de la Magdalena, 14 3
23440 Baeza, Jaén
953766323
aceitunasjaen@aceitunasjaen.es
www.familiasantias.es

Datos de empresa
Empleados: Meos de 5
empleados
Facturación 2024: Más de
10 millones

TODOHOTEL Rafael Mesa Gallart

Director Gerente
Datos de contacto
C. Jesus de Nazaret, 18,
23009 Jaén
953267421
todohotel@todohotel.es
todohotel.es
Datos de empresa
Empleados: Entre 5 y 50
empleados
Facturación 2024: Entre 1 y
5 millones

TECNOSON
Mariano Franco Torres

Administrador
Datos de contacto
Calle Martínez Falero 43 3
23470 Cazorra, Jaén
953720556
tecnoson@tecnoson.net
www.tecnoson.net
Datos de empresa
Empleados: Menos de 5
empleados
Facturación 2024: Menos
de 1 millón

TECNILUM
Rafael Vega
Director General
Datos de contacto
Polígono Llanos del Valle.
Calle Esparteros. Naves 13-
15 Polígono Llanos del Valle.
Calle Esparteros. Naves 13-
15, 23009 Jaén
953244034
electricidadjaen@tecnilum.com
Datos de empresa
Empleados: Entre 5 y 50
empleados
Facturación 2024: Entre 5 y
10 millones

TACOM
Datos de contacto
Polígono de los Olivares
C. Cazalilla, 5A, 23009 Jaén
953280136
info@tacomjaen.com
www.tacomjaen.com
Datos de empresa
Empleados: Entre 5 y 50
empleados
Facturación 2024: Entre 1 y
5 millones

SUVISUR
María Vargas

Director Gerente
Datos de contacto
Polígono Industrial Los
Jarales, Avd de las Minas S/N,
23700 Linares, Jaén
953602064
info@suvisur.com
www.suvisur.com
Datos de empresa
Empleados: Menos de 5
empleados
Facturación 2024: Menos
de 1 millón

**SUPERMERCADOS
SUMA**
José Carlos Gómez Alba
Administrador
Datos de contacto
Carretera Cordoba a Valencia
KM 213, 23340 Arroyo del
Ojanco, Jaén
953435211
953420355
loly@disgomez.com
Datos de empresa
Empleados: Entre 5 y 50
empleados
Facturación 2024: Entre 1 y
5 millones

**SUPERMERCADO
GUARROMAN**
Juan Muñoz Ruiz
Administrador
Datos de contacto
Cl. Pósito, 3, 23210
Guarromán, Jaén
953615172
superguarroman@hotmail.com
Datos de empresa
Empleados: Menos de 5
empleados
Facturación 2024: Menos
de 1 millón

SUMINISTROS ELÉCTRICOS GARCON
Rafael Vega Ogalla
Director Gerente
Datos de contacto
C. Castilla, 1, 23007 Jaén
953223039 / 680407535
garconsa@garcon.es garcon.es
Datos de empresa
Empleados: Menos de 5 empleados
Facturación 2024: Menos de 1 millón

SEMILLAS MARTÍN S. L.
Francisco Javier Martín
Fuentes
Director Gerente
Datos de contacto
Carretera Estación 1 23460
Peal de Becerro, Jaén
691491533
semillasmartin@gmail.com
Datos de empresa
Empleados: Menos de 5 empleados
Facturación 2024: Menos de 1 millón

MONGAR HIGIENE
Emilio García López
Director Gerente
Datos de contacto
Polígono industrial los Olivares, Fuente de la losa, 5, 23009 Jaén
953322515
administracion@mongargroup.com
www.mongarhigiene.com
Datos de empresa
Empleados: Entre 5 y 50 empleados
Facturación 2024: Menos de 1 millón

RAPIMUEBLE - GRUPO MILLÁN
Tomás Millán Plaza
Director General
Datos de contacto
Ctra. Úbeda-Baeza, Km 3,4
23400 Úbeda, Jaén
953757067
info@rapimueble.com
www.rapimueble.com
Datos de empresa
Empleados: Entre 50 y 200 empleados
Facturación 2024: Entre 5 y 10 millones

ROMERO JOYEROS
Luis Javier Romero Lizana
Administrador
Manuel Jesus Romero Lizana
Administrador
Juan Francisco Romero Lizana

Administrador
Datos de contacto
C. Bernabé Vallecillo Olea, 12, 23620 Mengíbar, Jaén
info@romero-joyeros.com
www.romero-joyeros.com
Datos de empresa

Empleados: Menos de 5 empleados
Facturación 2024: Menos de 1 millón
RAYSA ANDÚJAR
Salomé Muñoz Jiménez

Administrador
Datos de contacto
Pol. Ind La Victoria, C. Curtidores, 4, 23740 Andújar, Jaén
953504081
raysandujar@gmail.com

raysaAndújar.es
Datos de empresa
Empleados: Menos de 5 empleados
Facturación 2024: Menos de 1 millón



RACIONERO ACEVEDO S. L

Julián Racionero Acevedo
Administrador

Datos de contacto
Ctra. Córdoba-Valencia,
km.154 23320 Torreperogil,
Jaén

953778256
pescadosrosales@gmail.com
pescadosrosales.es

Datos de empresa
Empleados: Entre 5 y 50
empleados
Facturación 2024: Entre 5 y
10 millones

PEÑALVER SPACES SOLUTIONS

Datos de contacto
Polígono Industrial de Los
Olivares C. Castellar, 47,
23007 Jaén
953270814

info@grupopenalver.com
www.grupopenalver.com

Datos de empresa
Empleados: Entre 5 y 50
empleados
Facturación 2024: Entre 1 y
5 millones

PETROPRIX ENERGÍA S. L.

Manuel Santiago Bermúdez
Administrador

Datos de contacto
C. Bailén, 23600 Martos, Jaén
953900009
administracion@petroprix.com
www.petroprix.com

Datos de empresa
Empleados: Menos de 5
empleados
Facturación 2024: Menos
de 1 millón

PESCADOS ROSALES S. L.

Juan Blas Rosales Domenech
Administrador

Datos de contacto
C. Andújar, 4, BJ, 23008 Jaén
953275257

moltodent@moltodent.es
www.moltodent.com

Datos de empresa
Empleados: Entre 5 y 50
empleados
Facturación 2024: Entre 5 y
10 millones

PATATAS FRITAS DOMI

Domingo Martínez Torres
Director General

Datos de contacto
Polígono Los Cuatro Álamos,
23300 Villacarrillo, Jaén
953454414

DISTRIBUCIONES JUAN LEIVA**La mejor apuesta en productos de panadería y confitería**

El mejor aliado en el mundo de la panadería y la confitería. Esa es sin duda la mejor declaración de intenciones de Distribuciones una empresa dedicada a proporcionar materias primas de alta calidad para panaderías, obradores y pastelerías. Con más de 20 años de experiencia en el sector, sus profesionales aseguran productos frescos, innovadores y adaptados a las necesidades de cada cliente. Así, la empresa ofrece a sus clientes harinas y cereales en diferentes tipos (integral, blanca, sin gluten); levaduras y fermentos; rellenos y decoración e ingredientes especiales.



info@patatasfritasdomi.com

www.patatasfritasdomi.com

Datos de empresa

Empleados: Entre 5 y 50
empleados
Facturación 2024: Entre 1 y
5 millones

OLIAJÉN INFORMÁTICA

Enrique Valderas Guerrero

Director Gerente

Datos de contacto

C. Obispo Alonso Suárez, 6,
23008 Jaén
953250461/953252834
olijaen@olijaen.com

Datos de empresa

Empleados: Menos de 5
empleados
Facturación 2024: Menos
de 1 millón

NVENT HOFFAN

Ignacio Sepúlveda

Director

Datos de contacto

C. Esteban Ramírez Martínez,
2, 23009 Jaén
jose.martos@nvent.com
www.nvent.com

Datos de empresa

Empleados: Entre 50 y 200
empleados
Facturación 2024: Más de
10 millones

NAZAR DESPENAPERROS

Fidel Ceprian García

Director Gerente

Datos de contacto

Autovia Madrid Cadiz Km.
259 23213 Santa Elena, Jaén
953664084
gasolineranazar@hotmail.com

Datos de empresa

Empleados: Entre 5 y 50
empleados
Facturación 2024: Entre 1 y
5 millones

MORAL, HIERROS Y FERRALLA

Juan Moral Pajares

Director General

Datos de contacto

Calle San Bartolomé 152
23649 Torredelcampo, Jaén
953567040
info@hierrosymoral.es
www.hierrosymoral.es

Datos de empresa

Empleados: Entre 50 y 200
empleados
Facturación 2024: Más de
10 millones

FERRETERÍA Y SUMINISTROS INDUSTRIALS HERMANOS GARCÍA CULEBRA

María Carmen García

Culebra

Administrador

Datos de contacto

C. Úbeda, 11, 23700 Linares,
Jaén
953601389
suministros@garciaculebra.com
www.garciaculebra.com

Datos de empresa

Empleados: Entre 5 y 50
empleados
Facturación 2024: Entre 1 y
5 millones

FRUTAS HERMANOS GARRIDO S. L.

Pedro Garrido Cruz

Director General

Datos de contacto

Mercado de Mayoristas.
Polígono Industrial de Los
Olivares. C. Belmez de la
Moraleda, 23009 Jaén
953567049
garridojaen@frutasgarrido.com

Datos de empresa

Empleados: Entre 5 y 50
empleados
Facturación 2024: Entre 5 y
10 millones

ABENCAR SUMINISTROS AGRÍCOLAS S. L.

Raúl Sánchez Flores

Director Gerente

Datos de contacto

Pol Ind Llano Mazuelos, C/
Cibeles, n 22, 23692 Santa
Ana, Jaén
628774405
raulabencar@gmail.com

Datos de empresa

Empleados: Menos de 5
empleados
Facturación 2024: Menos
de 1 millón

ANDUDECOR

Pedro Luis Cantudo Calzado

Director General

Datos de contacto

Pol. Indust. Ceca, 7 23740
Andújar, Jaén
953502973
andudecor@andudecor.com
www.andudecor.com

Datos de empresa

Empleados: Entre 5 y 50
empleados
Facturación 2024: Entre 1 y
5 millones

CARNICAS LA**CELESTINA**

Juan Pedro Martínez Alarcón

Administrativo

Datos de contacto

C. Mesones, 7, 0, 23380 Siles,
Jaén
carnicaslacedestina@gmail.com
www.embutidoslacedestina.com

Datos de empresa

Empleados: Menos de 5
empleados
Facturación 2024: Menos
de 1 millón

BIDAFARMA

Jesús Porres Ureña

Director General

Datos de contacto

Polígono Industrial de los
Olivares C. Baños de la
Encina, 1, 23009 Jaén
953 01 01 00
comunicacion@bidafarma.es
www.bidafarma.es/

Datos de empresa

Empleados: Más de 200
empleados
Facturación 2024: Más de
10 millones

BURGOS SALAVERRY

Tomás Javier Burgos

Salaverry Torre

Director Gerente

Datos de contacto

Carr. de Circunvalación, 19,
23400 Úbeda, Jaén
953753740
tienda@burgossalaverry.es
burgossalaverry.es

Datos de empresa

Empleados: Entre 5 y 50
empleados
Facturación 2024: Entre 5 y
10 millones

BRUKI Juan Manuel Pereira López Director Gerente Datos de contacto C. Alonso de Molina, 9, 23400 Úbeda, Jaén 649192500 rojatexsar@gmail.com Datos de empresa Empleados: Entre 5 y 50 empleados Facturación 2024: Menos de 1 millón	<p>empleados Facturación 2024: Entre 1 y 5 millones</p> <hr/> BIGMAT PADILLA María Isabel Padilla Molina Directora Gerente Datos de contacto Carr. de Baños, 74, 23700 Linares 953692818 / 618325545 ventaspadilla@bigmat.es www.bigmat.es/es, Jaén Datos de empresa Empleados: Entre 5 y 50 empleados Facturación 2024: Entre 1 y 5 millones	<p>953372596 mengibar@tiendasbelmo.com www.tiendasbelmo.com Datos de empresa Empleados: Entre 5 y 50 empleados Facturación 2024: Entre 1 y 5 millones</p> <hr/> BEBIDAS PALOMO Ana Belén Toribio Jiménez Directora Gerente Datos de contacto C. San Isidro, 23790 Porcuna, Jaén 953546674 / 625444591 bebidaspalomo@hotmail.com www.bebidaspalomo.es Datos de empresa Empleados: Menos de 5 empleados Facturación 2024: Entre 1 y 5 millones	<p>Directora Gerente Datos de contacto Calle Marques de Busianos, 1, 23711 Baños de la Encina, Jaén 953676037 contacto@bebidasconejero.com Datos de empresa Empleados: Entre 5 y 50 empleados Facturación 2024: Entre 1 y 5 millones</p> <hr/> ALIMENTACIÓN Y BEBIDAS FERNÁNDEZ Miguel Ángel Fernández Fernández Gerente Datos de contacto Ctra. Córdoba - Almería, 98-C 23560 Huelma, Jaén 692614588 miguelangel@fernandezdistribuciones.es Datos de empresa Empleados: Entre 5 y 50	<p>empleados Facturación 2024: Entre 1 y 5 millones</p> <hr/> AVES Y HUEVOS VARJAS SL Juan Varjas Jiménez Director General Datos de contacto Polígono Industrial Los Llanos, C. Torredonjimeno, 60, 23640 Torredelcampo, Jaén 953568257 / 604491350 avesyhuevosvarjas1990@gmail.com Datos de empresa Empleados: Entre 5 y 50 empleados Facturación 2024: Entre 1 y 5 millones
BLAS MADRID Blas Madrid Molina Director Gerente Datos de contacto Carretera Vilches 46 Polígono Los Cerros 23400 Úbeda, Jaén 953752358 info@blasmadrid.es www.blasmadrid.es Datos de empresa Empleados: Entre 5 y 50	<hr/> BELMO MUEBLES Y HOGAR Esteban Beltrán Navarro Administrador Datos de contacto Av. de España, s/n, 23620 Mengíbar, Jaén	<hr/> BEBIDAS CONEJERO S. L. Carmen Álvarez Lechuga		<hr/> AUTOSERVICIO EL AZAFRANERO Pedro Mayoralas Getrudix Administrador Datos de contacto Paseo Constitucion, 3A,



23280 Beas de Segura, Jaén
953424159 super-
azafranero@hotmail.com
www.super-
azafranero.charcutero.es
Datos de empresa
Empleados: Entre 5 y 50
empleados
Facturación 2024: Menos
de 1 millón

ALMACENES TORREBA
Juan José Torrecillas
Estudillo
Director General
Datos de contacto
Calle Nubla 11 23470 Cazorla,
Jaén
953720079
industrial@industrialtorreba.co
m
Datos de empresa
Empleados: Entre 5 y 50
empleados
Facturación 2024: Menos
de 1 millón

CENTRIFUGACIÓN
ALEMANA
Francisco José Bejarano
Espejo
Presidente
Datos de contacto
Ronda de los Olivares 51
Polígono Industrial Los
Olivares 23009 Jaén
953281584
info@centrifugacionalemana.com
www.centrifugacionalemana.com
Datos de empresa
Empleados: Entre 50 y 200
empleados
Facturación 2024: Más de
10 millones

ALMACENES J BIEDMA
Antonio José Biedma
Fuentes
Administrador
Datos de contacto
Carr. de Circunvalación, 37,
23400 Úbeda, Jaén
953751720-953751622
info@biedma.com
www.biedma.com
Datos de empresa
Empleados: Entre 5 y 50
empleados
Facturación 2024: Entre 1 y
5 millones

AJOS GALLARDO
Juan Garrido García
Director General
Datos de contacto
Ctra. de Martos, S-N, 23658
Jamilena, Jaén

953417224
info@ajosgallardo.com
ajosgallardo.com
Datos de empresa
Empleados: Menos de 5
empleados
Facturación 2024: Menos
de 1 millón

AIRES DE JAÉN
Matias López Sánchez
Polaina
Director Gerente
Datos de contacto
Ctra. JV 3002, Km 8, 23712
Jabalquinto, Jaén
953552928
info@airesdejaen.com
www.airesdejaen.com
Datos de empresa
Empleados: Entre 5 y 50
empleados
Facturación 2024: Más de
10 millones

AGROQUÍMICOS Y
FERTILIZANTES NIETO
CANO
Escolástico Nieto Cano
Director Gerente
Datos de contacto
Polígono Industrial Fuente
Granada, C. Genil, Nave 15,
23680 Alcalá la Real, Jaén
953583309
javiernietoca@hotmail.com
Datos de empresa
Empleados: Entre 5 y 50
empleados
Facturación 2024: Entre 5 y
10 millones

AGROQUÍMICOS
CALATRAVA S. L.
Juan Diego Melero Blanca
Administrador
Datos de contacto
C. Lucena, 17, 23612
Santiago de Calatrava, Jaén
953528224
admin@agroquimicoscalatrava.e
s
www.agroquimicoscalatrava.es
Datos de empresa
Empleados: Menos de 5
empleados
Facturación 2024: Entre 1 y
5 millones

AGRONOS LINARES S. L.
María Desamparados Pérez
Jiménez
Directora Gerente
Datos de contacto
Polígono Castulo Nv, Ctra.
Jabalquinto, 14, 23700
Linares, Jaén

953656518
agronoslinares@gmail.com
Datos de empresa
Empleados: Entre 5 y 50
empleados
Facturación 2024: Menos
de 1 millón

ACEROSOL
Juan Ramón Fernández
Millán
Administrador
Datos de contacto
C. Mina de la Fortuna, 23700
Linares, Jaén
953696906
info@acerosol.es
www.acerosol.es
Datos de empresa
Empleados: Entre 50 y 200
empleados
Facturación 2024: Más de
10 millones

ACEITES VERDE IBERO
Francisco Javier Martín
Fuentes
Director Gerente
Datos de contacto
Carretera de Los Propios, S/N,
23460 Peal de Becerro, Jaén
691491533
verdeibero@gmail.com
www.verdeibero.com
Datos de empresa
Empleados: Menos de 5
empleados
Facturación 2024: Menos
de 1 millón

ACEITERIA AHILLOS S. L.
Fuensanta García Aguilera
Directora Gerente
Datos de contacto
Carretera, N-432, 4, BAJO,
23660 Alcaudete, Jaén
953708134
info@aceiteriasahillo.com
aceiteriaahillos.com
Datos de empresa
Empleados: Menos de 5
empleados
Facturación 2024: Menos
de 1 millón

ACEITE YOVERDE S. L.
José Ramón Blanco Rebull
Administrador
Datos de contacto
Av. Cristo Rey, 2, 4B, 23400
Úbeda, Jaén
953795035
josemaria@mszeconomistas.es
Datos de empresa
Empleados: Menos de 5
empleados
Facturación 2024: Menos

de 1 millón
ACEITE SUPREMO S. L.
Alberto Molinero Reyes
Director Gerente
Datos de contacto
Calle Parrilla 10 23002 Jaén
638434932
info@aceitesupremo.com
aceitesupremo.com
Datos de empresa
Empleados: Entre 5 y 50
empleados
Facturación 2024: Menos
de 1 millón

ACCESORIOS JIL S. L.
Idelfonso Amate Gutiérrez
Administrador
Datos de contacto
Carretera de Fuerte del Rey
Kilometro 3,5, 23002 Jaén
953225700
administracion@accesoriosjil.
es armatu.es
Datos de empresa
Empleados: Menos de 5
empleados
Facturación 2024: Menos
de 1 millón

ABONOS PAREJA S. L.
Antonio Manuel Fuentes
Serrano
Director Gerente
Datos de contacto
Av. de Andalucía, Nº 23,
BAJO, 23680 Alcalá la Real,
Jaén
953581921
abonospareja@hotmail.com
Datos de empresa
Empleados: Entre 5 y 50
empleados
Facturación 2024: Menos
de 1 millón

CELESTINO BLANCO
Jesús Blas Blanco
Director Gerente
Datos de contacto
C. Ermita Vieja, 19, 23500
Jódar, Jaén
953785148
cb@celestinoblanco.es
celestinoblanco.es
Datos de empresa
Empleados: Entre 5 y 50
empleados
Facturación 2024: Menos
de 1 millón

CENTRO HOGAR LEMAR
José Carrillo Labella
Director Gerente
Datos de contacto
C/ Escañuela 19

info@muebleslemar.com
www.muebleslemar.com
23009 (Jaén)
Datos de empresa
Empleados: Entre 5 y 50
empleados
Facturación 2024: Entre 1 y
5 millones

FRANCISCO DÍAZ
PÉREZ S. L.
Carolina Díaz Márquez
Director Gerente
Datos de contacto
Polígono Industrial Los
Olivares. Calle Bedmar 60
23001 Jaén
953236375
fdiaz@franciscodiazperez.es
Datos de empresa
Empleados: Menos de 5
empleados
Facturación 2024: Menos
de 1 millón

DISTRIBUCIONES
RAMOS
Juan Cristóbal Ramos Díaz
Director Gerente
Datos de contacto
Polígono Industrial C.
Fuenmayor Parc, 5, 23500
Jodar, Jaén
953787293
info@ramosdistribuciones.es
www.ramosdistribuciones.es
Datos de empresa
Empleados: Entre 5 y 50
empleados
Facturación 2024: Entre 1 y
5 millones

FLOR IBERIA
Jorge Pablo Barri Balil
Administrador
Datos de contacto
Ctra. la Ropera, Km.3, 23740
Andújar, Jaén
953512036
floriberia@floriberia.com
www.floriberia.com
Datos de empresa
Empleados: Entre 5 y 50
empleados
Facturación 2024: Entre 1 y
5 millones

FERTIFIT AGRO
Eloy Alcalá Zamora
Gerente
Datos de contacto
Carretera Bailen Motril Km 31
23008 Jaén
953280543
administracion@fertifitagro.com
Datos de empresa
Empleados: Entre 5 y 50

empleados
Facturación 2024: Entre 1 y 5 millones

FERRETERÍA RECA S. L.
José Reca

Director Gerente
Datos de contacto
C. Prta de Córdoba, 16,
23740 Andújar, Jaén
953506973
ventas@ferreteriareca.es
www.ferreteriareca.es
Datos de empresa
Empleados: Entre 5 y 50
empleados
Facturación 2024: Entre 5 y 10 millones

FERRETERÍA GARRIDO S. L.

Manuel Garrido Toro
Administrador
Datos de contacto
Calla Virgen, 12 23700
Linares
953653200
info@ferreteriagarrido.es
ferreteriagarrido.es
Datos de empresa
Empleados: Menos de 5
empleados
Facturación 2024: Menos de 1 millón

FE 73
Francisco Delgado López

Director Gerente
Datos de contacto
C. Bailén, 22, 23600 Martos,
Jaén
953554651
fe73@fe73.com
www.fe73.com
Datos de empresa
Empleados: Entre 5 y 50
empleados
Facturación 2024: Menos de 1 millón

FAMIBLAN S. L.
Blas Blánquez Morillo

Administrador
Datos de contacto
Calle Ramiro Lara El
Pastorcillo 30 23770
Marmolejo, Jaén
953517134 / 661413612
flamiblan@yahoo.es
Datos de empresa
Empleados: Menos de 5
empleados
Facturación 2024: Entre 1 y 5 millones

EUROVISION ÓPTICOS
José Pedro Cabrera Moreno

Director Gerente
Datos de contacto
Ctra. Córdoba Valencia, 126,
23340 Arroyo del Ojanco,
Jaén
953420327
info@eurovisionopticos.com
www.eurovisionopticos.com
Datos de empresa
Empleados: Menos de 5
empleados
Facturación 2024: Menos de 1 millón

ETENON FITNESS
Rafael Rodríguez Gallardo

Administrador
Datos de contacto
P.º del Puerto, 23110
Pegalajar, Jaén
953284485
info@etenonfitness.com
www.etenonfitness.com
Datos de empresa
Empleados: Entre 5 y 50
empleados
Facturación 2024: Más de 10 millones

ESTACIÓN DE SERVICIO SAN GONZALO

Gonzalo Megías Sánchez
Director Gerente
Datos de contacto
Ctra. Pozo Ancho, S/N, 23700
Linares, Jaén
953600611
Datos de empresa
Empleados: Entre 5 y 50

empleados
Facturación 2024: Entre 5 y 10 millones

ESTACION DE SERVICIO VIRGEN DE LOS REMEDIOS

Remedios Cabrero Pantoja
Director Gerente
Datos de contacto
C-326, 12, 23450 Ibro, Jaén
953766594
esvirgendelosremedios@gmx.es
www.virgendelosremedios.com
Datos de empresa
Empleados: Menos de 5
empleados
Facturación 2024: Menos de 1 millón

ESTACION DE SERVICIO VIRGEN DE LOS DOLORES

Cristina Rueda Ruiz
Administradora
Rocío Rueda Ruiz
Administradora
Ana Rueda Ruiz
Administradora
Datos de contacto
Carr. Valdepeñas, 57, 23160
Los Villares, Jaén
953320163
jl.rueda@hotmail.com
Datos de empresa
Empleados: Entre 5 y 50
empleados
Facturación 2024: Entre 1 y 5 millones

ELECTRODOMÉSTICOS PULIDO

Antonio Tomás Castillo Castillo
Director Gerente
Datos de contacto
Calle Reyes Catolicos 5
23670 Castillo de Locubín,
Jaén
953583369
electropyp@gmail.com
Datos de empresa
Empleados: Entre 5 y 50
empleados
Facturación 2024: Entre 1 y 5 millones

ECOLOMA BIOCOMBUSTIBLES

Santiago Talaya Armero
Director Gerente
Datos de contacto
Carretera Úbeda-Baeza 3 4
23400 Úbeda, Jaén
953751634
ubeda.adm.ecoloma@gmail.com
Datos de empresa
Empleados: Entre 5 y 50
empleados
Facturación 2024: Entre 1 y 5 millones

DISTRIBUCIONES PEDRO GAMEZ

Pedro Gámez Morales
Director Gerente
Datos de contacto
C. Jabalquinto, 3, 23009 Jaén
953280887

dis.pedrogamez@hotmail.com
Datos de empresa
Empleados: Entre 5 y 50
empleados
Facturación 2024: Entre 1 y 5 millones

COCEDERO DE MARISCOS GALMA

José Antonio Galdon Pérez
Director Gerente
Datos de contacto
Polígono Cruz de Baños-
Olivareros, 4, 23710 Bailén,
Jaén
953671207
info@mariscosgalma.es
www.mariscosgalma.es
Datos de empresa
Empleados: Menos de 5
empleados
Facturación 2024: Menos de 1 millón

DISTRIBUCIONES MASCOTASUR S. L.

Francisco José Fernández Martínez
Director Gerente
Datos de contacto
C. Herrería, 65, 23400 Úbeda,
Jaén
953757024
info@mascotasur.es
Datos de empresa
Empleados: Menos de 5
empleados
Facturación 2024: Entre 1 y 5 millones

DISTRIBUCIONES JUAN LEIVA

Juan Leiva Gámez
Director Gerente
Datos de contacto
Polígono Industrial Los
Olivares, C. Escañuela, parc 5,
23009 Jaén
953046316
comercialjlg@gmail.com
distribucionesjuanleiva.com/
Datos de empresa
Empleados: Menos de 5
empleados
Facturación 2024: Entre 1 y 5 millones

DISTRIBUCIONES AGUILAR

Rafael Aguilar Bermúdez
Director Gerente
Datos de contacto
Calle Jamilena 2 Polígono
Industrial Los Llanos 23640
Torredelcampo, Jaén
953568209
info@distribucionesaguilar.es



<p>www.distribucionesaguiar.com</p> <p>Datos de empresa</p> <p>Empleados: Entre 5 y 50 empleados</p> <p>Facturación 2024: Menos de 1 millón</p>	<p>Más de 10 millones</p> <p>CRUZ DEL LLORO</p> <p>Emilio Ignacio Aguayo López</p> <p>Director General</p> <p>Datos de contacto</p> <p>Calle Molino Medel 16</p> <p>23600 Martos</p> <p>953249810</p> <p>cruzdellloro@hotmail.com</p> <p>Datos de empresa</p> <p>Empleados: Entre 5 y 50 empleados</p> <p>Facturación 2024: Entre 1 y 5 millones</p>	<p>MUEBLE MILLÁN S. A.</p> <p>Tomás Millán Plaza</p> <p>Administrador</p> <p>Datos de contacto</p> <p>Carretera Úbeda-Baeza Km 3,4</p> <p>23400 Úbeda, Jaén</p> <p>953757067</p> <p>info@grupomillan.com</p> <p>www.rapimueble.com</p> <p>Datos de empresa</p> <p>Empleados: Más de 200 empleados</p> <p>Facturación 2024: Más de 10 millones</p>	<p>Ortega Nieto, 3</p> <p>23009 Jaén</p> <p>627529095</p> <p>info@avolo.net</p> <p>www.avolo.net</p> <p>Datos de empresa</p> <p>Empleados: Entre 5 y 50 empleados</p> <p>Facturación 2024: Entre 1 y 5 millones</p>	<p>empleados</p> <p>Facturación 2024: Menos de 1 millón</p>
<p>DISTRI POZO ALCÓN S. L.</p> <p>Antonio Jesús Lara Rodríguez</p> <p>Director Gerente</p> <p>Datos de contacto</p> <p>Avenida Nuestra Señora de Los Dolores 60</p> <p>23485 Pozo Alcón, Jaén</p> <p>953738414 / 651856173 / 6543400</p> <p>distri-pozalcon@hotmail.com</p> <p>Datos de empresa</p> <p>Empleados: Entre 5 y 50 empleados</p> <p>Facturación 2024: Entre 1 y 5 millones</p>	<p>COMERCIAL PUENTE ROMANO</p> <p>Ángel Luis Moreno Gálvez</p> <p>Director Gerente</p> <p>Datos de contacto</p> <p>C. Fundidores, 2-4,</p> <p>23740 Andújar, Jaén</p> <p>953504125 / 680407535</p> <p>comercial@puenteromanos.es</p> <p>comercialpuenteromano.es</p> <p>Datos de empresa</p> <p>Empleados: Entre 5 y 50 empleados</p> <p>Facturación 2024: Menos de 1 millón</p>	<p>COMERCIAL COBO PULIDO S. L.</p> <p>Ildefonso Cobo Pulido</p> <p>Director Gerente</p> <p>Datos de contacto</p> <p>C. Sancho, 2,</p> <p>23100 Mancha Real, Jaén</p> <p>953350017 / 663208194</p> <p>ventas@cobo-pulido.com</p> <p>www.cobo-pulido.com</p> <p>Datos de empresa</p> <p>Empleados: Entre 5 y 50 empleados</p> <p>Facturación 2024: Entre 1 y 5 millones</p>	<p>FUNERARIA LA PAZ</p> <p>Lorena María López del Salto</p> <p>Directora Gerente</p> <p>Datos de contacto</p> <p>C. del Picadero II, 1, BAJO,A,</p> <p>23007 Jaén</p> <p>953267425</p> <p>funerariaslapaz72@gmail.com</p> <p>www.funerariaslapazsl.es</p> <p>Datos de empresa</p> <p>Empleados: Menos de 5 empleados</p> <p>Facturación 2024: Menos de 1 millón</p>	<p>MULTISERVICIOS DE ALQUILER DE VEHÍCULOS - GRUPO ÁVOLO</p> <p>Juan Carlos Montilla</p> <p>Resp. Marketing</p> <p>Datos de contacto</p> <p>Polig. Ind. Los Olivares, C.</p> <p>Ortega Niego, 8</p> <p>23009 Jaén</p> <p>627529095</p> <p>info@avolo.net</p> <p>www.avolo.net</p> <p>Datos de empresa</p> <p>Empleados: Entre 5 y 50 empleados</p> <p>Facturación 2024: Menos de 1 millón</p>
<p>DISSA</p> <p>Miguel Vilchez Fernández</p> <p>Director Gerente</p> <p>Datos de contacto</p> <p>C. Mancha Real, 14, 19,</p> <p>23009 Jaén</p> <p>953280990</p> <p>dissajaen@dissajaen.com</p> <p>Datos de empresa</p> <p>Empleados: Entre 5 y 50 empleados</p> <p>Facturación 2024: Entre 1 y 5 millones</p>	<p>COMERCIAL LEON</p> <p>José León Morillas</p> <p>Administrador</p> <p>Datos de contacto</p> <p>Polígono Ind. Los Olivares</p> <p>C. Mancha Real, 42,</p> <p>23009 Jaén</p> <p>953280381</p> <p>info@comercialleon.com</p> <p>www.comercialleon.com</p> <p>Datos de empresa</p> <p>Empleados: Entre 5 y 50 empleados</p> <p>Facturación 2024: Entre 1 y 5 millones</p>	<p>VIVEROS LUIS MORENO</p> <p>Luis Moreno Manjón</p> <p>Administrador</p> <p>Datos de contacto</p> <p>Carretera Linares-Orcera,</p> <p>km58, 23260 Castellar, Jaén</p> <p>600349068</p> <p>viverosluismoreno@hotmail.com</p> <p>www.viverosjaenluismoreno.com</p> <p>Datos de empresa</p> <p>Empleados: Entre 5 y 50 empleados</p> <p>Facturación 2024: Entre 1 y 5 millones</p>	<p>FUNERARIA RIVERO</p> <p>Francisco Rivero Navarro</p> <p>Director Gerente</p> <p>Datos de contacto</p> <p>Calle Historiador Salcedo</p> <p>Olid, 1,</p> <p>23740 Andújar, Jaén</p> <p>953501019</p> <p>info@funerariarivero.es</p> <p>www.funerariarivero.es/</p> <p>Datos de empresa</p> <p>Empleados: Menos de 5 empleados</p> <p>Facturación 2024: Menos de 1 millón</p>	<p>SERVICIOS FUNERARIOS CRISTO DEL CONSUELO</p> <p>Miguel Ángel Gómez González</p> <p>Director Gerente</p> <p>Datos de contacto</p> <p>Cam. Viejo de Tramaya,</p> <p>23470 Cazorla, Jaén</p> <p>953720038</p> <p>Datos de empresa</p> <p>Empleados: Menos de 5 empleados</p> <p>Facturación 2024: Menos de 1 millón</p>
<p>DISMAN LINARES</p> <p>José María Lorenzo Cano</p> <p>Director General</p> <p>Datos de contacto</p> <p>Polg. Los Jarales, Calle Mina</p> <p>la Reina, 1,</p> <p>23700 Linares, Jaén</p> <p>953694400</p> <p>info@disman-linares.com</p> <p>www.grupo-disman.com</p> <p>Datos de empresa</p> <p>Empleados: Entre 5 y 50 empleados</p> <p>Facturación 2024: Entre 1 y 5 millones</p>	<p>COMERCIAL JUAN DOMINGO GONZÁLEZ S. L.</p> <p>Juan María González Montalvo</p> <p>Administrador</p> <p>Datos de contacto</p> <p>Polígono Ind. Los Olivares C.</p> <p>Villatorres, 6,</p> <p>23009 Jaén</p> <p>953280455</p> <p>atencionalcliente@comercialjuandomingo.es</p> <p>www.comercialjuandomingo.es</p> <p>Datos de empresa</p> <p>Empleados: Entre 5 y 50 empleados</p> <p>Facturación 2024: Entre 1 y 5 millones</p>	<p>DELGADO DÍAZ S. L</p> <p>Antonio Arias</p> <p>Gerente</p> <p>Datos de contacto</p> <p>Polígono Ind. Los Olivares</p> <p>Calle Cazalilla, 37,</p> <p>23009 Jaén</p> <p>953251434 // 953249951</p> <p>repcion@grupodelgadodiaz.com</p> <p>www.grupodelgadodiaz.com</p> <p>Datos de empresa</p> <p>Empleados: Entre 5 y 50 empleados</p> <p>Facturación 2024: Entre 1 y 5 millones</p>	<p>FUNERARIA VIRGEN DE LA CABEZA</p> <p>Juan Carlos Molina Ortega</p> <p>Director Gerente</p> <p>Datos de contacto</p> <p>Calle Piñuelas s/n</p> <p>23650 Torredonjimeno, Jaén</p> <p>677550998 // 639658562</p> <p>serviciosfunerarioselcoronao@hotmail.com</p> <p>www.funerariavirgendelacabez a.com</p> <p>Datos de empresa</p> <p>Empleados: Menos de 5 empleados</p> <p>Facturación 2024: Menos de 1 millón</p>	<p>SAN JOSÉ SERVICIOS FUNERARIOS</p> <p>María Rosario Gómez Cerreda</p> <p>Administradora</p> <p>Datos de contacto</p> <p>Calle Mancha Real, 20</p> <p>23009 Jaén</p> <p>953042785</p> <p>info@sfunerarios-sanjose.com</p> <p>www.sfunerarios-sanjose.com</p> <p>Datos de empresa</p> <p>Empleados: Entre 5 y 50 empleados</p> <p>Facturación 2024: Entre 1 y 5 millones</p>
<p>CÁRNICAS J. CHICA S. L.</p> <p>José Manuel Chica Fuentes</p> <p>Director Gerente</p> <p>Datos de contacto</p> <p>Polígono Industrial de los Olivares, C. Escañuela, 31,</p> <p>23009 Jaén</p> <p>953281049</p> <p>josem.chica@carnicaschica.com</p> <p>www.carnicaschicasl.com</p> <p>Datos de empresa</p> <p>Empleados: Entre 5 y 50 empleados</p>		<p>DESARROLLO DE MULTISERVICIOS - GRUPO ÁVOLO</p> <p>Datos de contacto</p> <p>Polig. Ind. Los Olivares, C.</p>	<p>ISAJAEM</p> <p>José Antonio Rueda López</p> <p>Director Gerente</p> <p>Datos de contacto</p> <p>Av. de Madrid, 3,</p> <p>23003 Jaén</p> <p>953261338</p> <p>jrueda@isajaen.es</p> <p>isajaen.es</p> <p>Datos de empresa</p> <p>Empleados: Menos de 5</p>	<p>TANATORIO CIUDAD DE JÓDAR S. L.</p> <p>Paula Salud Gámez Ruiz</p> <p>Directora Gerente</p> <p>Datos de contacto</p> <p>Calle General Fresneda 39</p> <p>1</p> <p>23500 Jódar, Jaén</p> <p>953787597 / 663197420</p> <p>tanatoriociudaddejodar@gmail.com</p> <p>Datos de empresa</p> <p>Empleados: Menos de 5 empleados</p> <p>Facturación 2024: Menos de 1 millón</p>

CONSTRUCCIÓN Y PROMOCIÓN INMOBILIARIA

08



Juan Manuel Bueno
CEO de Vialterra Infraestructuras

La colaboración público-privada como motor de progreso

En los actuales momentos de profunda transformación económica y social, el sector de la Construcción y Promoción Inmobiliaria reafirma su rol como uno de los principales motores de progreso y cohesión territorial. Sin embargo, este liderazgo se produce en un contexto de desafíos estructurales que redefinen por completo nuestra hoja de ruta.

Nos encontramos en una coyuntura donde la inversión pública, aunque esencial, debe ser complementada por la efi-

El futuro del sector pasa por la certificación energética, la economía circular y la minimización de la huella de carbono

ciencia, la solvencia técnica y la capacidad de gestión del sector privado. Aquí es donde la Colaboración Público-Privada (CPP) se revela no como una opción, sino como la vía más sólida, responsable y estratégica para afrontar los grandes retos que tiene por delante nuestra sociedad: dotarnos de servicios públicos modernos, infraestructuras sostenibles y un desarrollo urbano equilibrado. Este modelo garantiza que las necesidades esenciales se aborden con la urgencia y la magnitud que requieren.

La situación actual del sector constructor en España está marcada por un doble frente de retos que exigen una respuesta estratégica inmediata:

La Transformación Operacional: Tecnología y Productividad. El sector debe cerrar la brecha histórica en términos de productividad. Las empresas enfrentan la necesidad urgente de integrar la digitalización (BIM, IOT en obra) y la industrialización como mecanismos para optimizar costes, reducir plazos de ejecución y mitigar la volatilidad de los precios de los materiales. Junto a esto, la escasez

crítica de mano de obra especializada es un freno al crecimiento que solo se superará invirtiendo en la formación de talento y en la mejora de las condiciones de trabajo para atraer a nuevas generaciones.

El Imperativo Verde: La Sostenibilidad como Eje. La descarbonización de la economía sitúa al sector como un actor clave. El futuro de la construcción pasa por la certificación energética, la economía circular y la minimización de la huella de carbono en cada proyecto. La sostenibilidad ya no es un valor añadido, sino un requisito ineludible y un factor de competitividad. Solo las empresas capaces de alinear su capacidad constructiva con los objetivos de la Agenda 2030 serán sostenibles a largo plazo.

Un Horizonte de Oportunidades: La CPP como Herramienta de Progreso. Frente a estos desafíos se dibuja un horizonte de oportunidades la fórmula de la CPP se convierte en la herramienta clave, permitiendo: Acelerar la Inversión: Desbloqueando proyectos de gran envergadura que el sector público, por sí solo, tardaría años en acometer; y garantizar la eficiencia, combinando la planificación pública con la solvencia técnica y la capacidad de innovación del sector privado.

Para VIALTERRA, este compromiso se materializa en nuestra tierra. Hoy, Jaén se sitúa como referente regional y nacional gracias a dos pro-



Estamos convencidos de que el futuro de Jaén pasa por crear firmemente en el talento y capacidad de sus empresas... el progreso se construye con visión estratégica

yectos estratégicos impulsados bajo la fórmula de la CPP:

- La Ciudad de la Justicia de Jaén: Un complejo moderno y eficiente.
- La Ciudad Sanitaria de Jaén: Uno de los mayores proyectos hospitalarios de Andalucía.

Ambas iniciativas simbolizan la apuesta decidida de la Junta de Andalucía por modelos de gestión innovadores y sostenibles, una filosofía que en VIALTERRA hemos defendido a lo largo de nuestros más de 25 años de trayectoria.

Solvencia y Liderazgo. Desde su fundación, Vialterra ha mantenido una visión clara: crecer desde Jaén hacia toda Andalucía, sin perder jamás nuestras raíces. Hoy, la compañía se consolida como una de las prin-

cipales constructoras andaluzas, con una cartera de obras superior a los 420 millones de euros. Nuestra consolidación en la élite del sector se ratifica con la adjudicación de la obra más relevante licitada en España en los últimos tiempos: el Nuevo Hospital de Málaga, un proyecto que supera los 600 millones de euros, donde VIALTERRA forma parte de la UTE adjudicataria.

El papel de las empresas andaluzas con arraigo es esencial en esta nueva etapa de inversión. En VIALTERRA, entendemos que nuestro mandato es doble: construir infraestructuras de calidad y, simultáneamente, impulsar la modernización del sector a través de la inversión en tecnología, sostenibilidad y talento.

Estamos convencidos de que el futuro de Jaén pasa por crear firmemente en el talento y la capacidad de sus empresas. Desde nuestro liderazgo y arraigo jienense, en VIALTERRA seguiremos demostrando que el progreso se construye día a día, con visión estratégica, actitud proactiva y, sobre todo, con un compromiso inquebrantable con el bienestar de la ciudadanía. La Colaboración Público-Privada es la herramienta que, de la mano de empresas como la nuestra, está haciendo realidad la Jaén que todos merecemos.

ALVIC
**Impulsando la innovación,
el diseño y la excelencia**

Con seis décadas de trayectoria, ALVIC se ha consolidado como una de las empresas andaluzas con mayor proyección internacional en la fabricación de paneles y componentes para mobiliario y diseño de interiores. Desde sus orígenes, la compañía ha hecho de la innovación su principal sello, desarrollando materiales capaces de transformar hogares, oficinas y espacios contract en entornos funcionales y con una estética cuidada. Su filosofía combina diseño, sostenibilidad e innovación, con el objetivo de acompañar a las personas en su día a día mediante soluciones que unen belleza y respeto por el medio ambiente. Esta visión ha llevado a ALVIC a





investigar continuamente nuevos acabados, texturas y procesos productivos, ampliando las posibilidades creativas del interiorismo contemporáneo. El catálogo de la firma incluye más de 200 diseños entre monocolors, maderas, piedras, textiles y metalizados. Entre sus superficies más emblemáticas destacan Zenit, una superficie lacada supermate de tacto sedoso; Luxe, reconocido por su brillo profundo y altas prestaciones; y Syncron, que reproduce con gran realismo la textura de los materiales naturales. Gracias a esta diversidad de propuestas y a su apuesta constante por la calidad, ALVIC se ha convertido en un aliado estratégico para arquitectos, interioristas y fabricantes que buscan soluciones capaces de aportar carácter, armonía y personalidad a cada proyecto.

AGUSTINO INGENIERÍA Y MONTAJES
Arturo Agustino Aponte
Director Gerente
Datos de contacto
Calle Alberca 4 Bajo D 23005 Jaén

953270707
agustino@aaaim.es
Datos de empresa
Empleados: Menos de 5 empleados
Facturación 2024: Menos de 1 millón

PAVIMENTACIONES MORALES
Juan Morales Carreño
Administrador
Datos de contacto
Polígono Ind. de los Olivares, Ronda de os Olivares, 79

23009 Jaén
953280092
pavmorales@pavmorales.com
www.pavmorales.com
Datos de empresa
Empleados: Entre 50 y 200 empleados

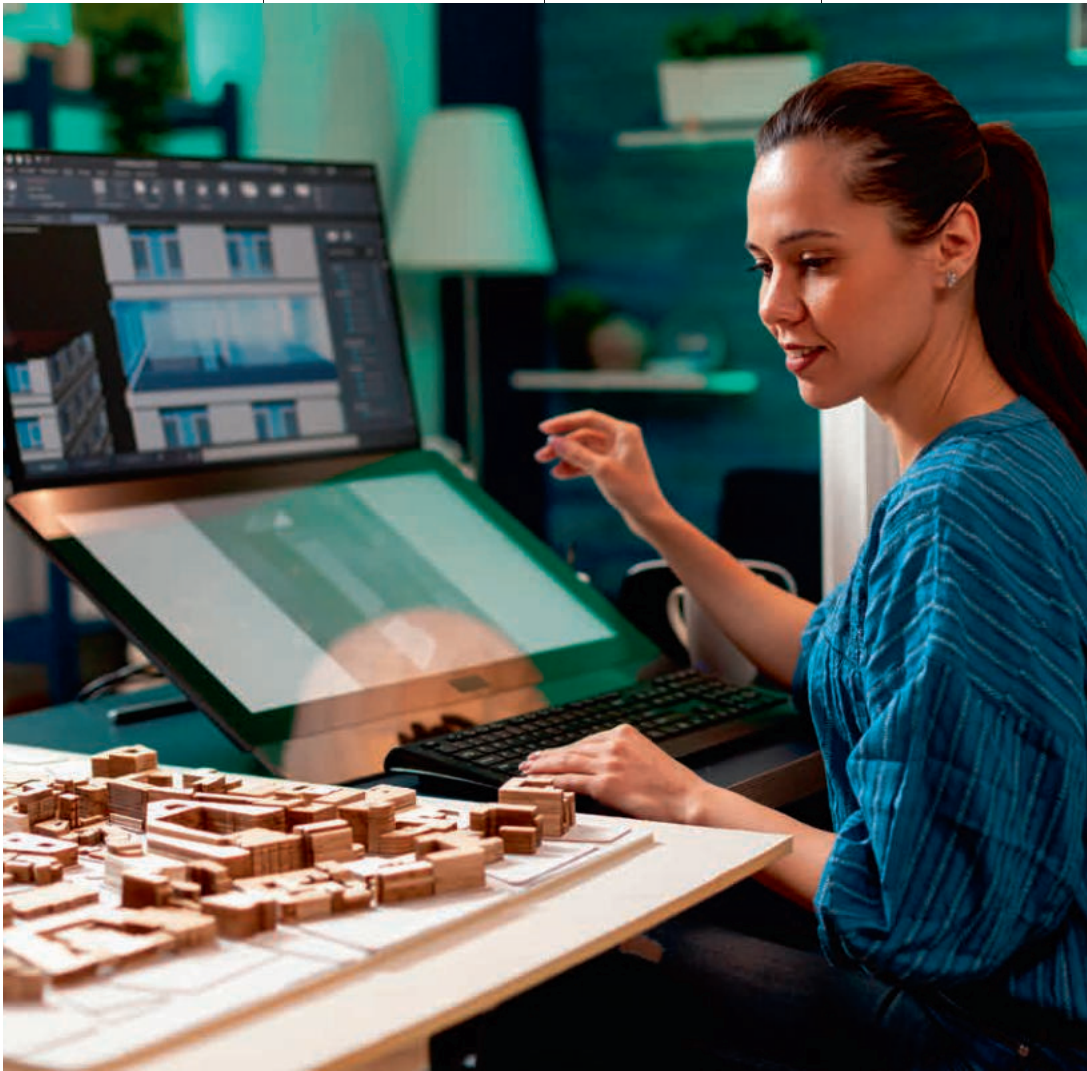

Facturación 2024: Más de 10 millones

LOS TANQUETOS
Crístóbal Guzmán Valero
Director General
Datos de contacto
Calle Ancha, 6, LOC, 23100 Mancha Real, Jaén
953350144
lostanquetos@lostanquetos.es
www.lostanquetos.es
Datos de empresa
Empleados: Entre 5 y 50 empleados
Facturación 2024: Entre 1 y 5 millones

LUIS PELAEZ S. L.
Luis Ricardo Peláez Calderón
Director Gerente
Datos de contacto
Ctra. Bailén-Motril, 41 23170 La Guadía de Jaén, Jaén
953322322 / 953322100
administración@pelaez.org
Datos de empresa
Empleados: Entre 5 y 50 empleados
Facturación 2024: Menos de 1 millón

LUMIAL INSTALACIONES ELÉCTRICAS E INGENIERIA
Raúl Álvarez Luna
Director Gerente
Datos de contacto
Pol. Ind. Los Pozuelos, C. Eduardo Ortiz Mata, 17, 23660 Alcaudete, Jaén
953708672 // 623252930
lumial@lumial.es
Datos de empresa
Empleados: Entre 5 y 50 empleados
Facturación 2024: Menos de 1 millón

MATERIALES DE CONSTRUCCIÓN EL QUICO
Manuel Muñoz Delgado
Director Gerente
Datos de contacto
Calle Lope De Sosa 18 23003 Jaén
953325012
ventas@elquico.com
elquico.com
Datos de empresa
Empleados: Menos de 5 empleados
Facturación 2024: Menos de 1 millón

MDS HOME

Ana Belén Ríos Escribano

Directora Gerente

Datos de contacto

Calle Dr. Fleming, 25, 23003

Jaén

644185891 info@mdshome.es

www.mdshome.es

Datos de empresa

Empleados: Menos de 5 empleados

Facturación 2024: Menos de 1 millón

MEC ENERGÍA**Antonio Contreras Garrido**

Administrador

Datos de contacto

Polígono Industrial Llano De

Mazuelos, Calle Victoria 44

23680 Alcalá la Real

953581123

mec@mecenergia.es

www.mecenergia.es

Datos de empresa

Empleados: Entre 5 y 50 empleados

Facturación 2024: Menos de 1 millón

METODO JJINTEC**José Ángel Mesa Fernández**

Director Gerente

Datos de contacto

Ctra. de Madrid km 332, nº

13 Centro Tecnológico Nuevo

Jaén, 1ª Planta, Izq, 23009

Jaén

953871708

metodo@metodojjintec.es

metodojjintec.es

Datos de empresa

Empleados: Entre 5 y 50 empleados

Facturación 2024: Menos de 1 millón

MULTISERVICIOS TODO HOGAR PEPE**José Hidalgo Martínez**

Director Gerente

Datos de contacto

Cl Roque Rojas 6 2º 23400

Úbeda, Jaén

617521591

todohogarpepe@gmail.com

Datos de empresa

Empleados: Entre 5 y 50 empleados

Facturación 2024: Menos de 1 millón

NAUJABES ACTIVIDADES DE CONSTRUCCIÓN S. L.**Francisco José Ruiz Martínez**

Administrador

Datos de contacto**INOHSA****La expansión es posible**

Inohsa Obras Hidráulicas, inicialmente especializada en obras hidráulicas,



ha apostado en los últimos años por la diversificación en otros servicios de obra civil sin perder la esencia que la caracteriza. Ejecutando proyectos de envergadura en la provincia de Jaén, ha expandido su ámbito de actuación al resto de Andalucía Oriental y pretende continuar su expansión al resto de Andalucía. Con 20 años de experiencia en el sector, pretende seguir dando soluciones a los problemas de infraestructuras cada vez más presentes en la actualidad. Habiendo ter-



minado obras emblemáticas como la carretera A-311, Inohsa afronta el 2026 con nuevos retos tales como la remodelación del Campo de Golf de La Garza, resolver los problemas de depuración de las aldeas del municipio de La Carolina y la ejecución de diversos puentes y glorietas en la provincia de Granada, continuando así su crecimiento progresivo y expansión sostenida.



C. Ayala, 26, 23320 Torreperogil, Jaén
690735608
construccion@naujabes.com
Datos de empresa
Empleados: Entre 50 y 200 empleados
Facturación 2024: Entre 5 y 10 millones

NTAC INGENIERÍA DE PROCESOS, S.L.
José Antonio Arias Calderón
Director Gerente
Datos de contacto
Polígono Industrial de Los Olivares, C. Huesa, parcela 20, 23009 Jaén
953280876 - 622301931
administracion@ntac.es
www.ntac.es

Datos de empresa
Empleados: Entre 5 y 50 empleados
Facturación 2024: Menos de 1 millón

OFITEMAR
José Ángel Cobo Moral
Administrador
Datos de contacto
Calle Manuel Caballero 16
23600 Martos
953700454 info@ofitemar.com
www.ofitemar.com
Datos de empresa
Empleados: Entre 5 y 50 empleados
Facturación 2024: Entre 1 y 5 millones

PAVITER Y SHALIMA
Jenny Andrea Bolaños Quevedo
Director Gerente
Datos de contacto
Polígono Industrial de Los Olivares, C. Ortega Nieto, 13, 23009 Jaén
953221776 - 655994952
comercial@paviteryschalima.es
www.paviteryschalima.es
Datos de empresa
Empleados: Menos de 5 empleados
Facturación 2024: Menos de 1 millón

KTECNIA PROYECTOS
Francisco Manuel Marchal Santiago
Administrador
Datos de contacto
Ctra. Villargordo, km. 0,3, 23620 Mengíbar, Jaén
953372316
administracion@ktecnia.es

MONTAJES ELÉCTRICOS MERLO

Un modelo consolidado y basado en la excelencia

Montajes Eléctricos Merlo es una compañía referente en soluciones integrales de instalaciones eléctricas y de telecomunicaciones, con más de cuatro décadas de experiencia aportando fiabilidad y eficiencia al sector. Durante estos años hemos consolidado un modelo empresarial basado en la excelencia técnica, la innovación constante y la confianza de nuestros clientes. Nuestra firme apuesta por la digitalización, la eficiencia energética y la integración de tecnologías avanzadas nos permite desarrollar soluciones a medida para cada proyecto. Ejecutamos trabajos de alta comple-



jididad en entornos industriales, sanitarios, comerciales y residenciales, garantizando calidad, seguridad y pleno cumplimiento normativo. Participar en la Gala Quién es Quién es una oportunidad para reafirmar nuestro compromiso con Jaén y seguir contribuyendo al progreso y desarrollo de nuestra provincia.

www.ktecnia.es
Datos de empresa
Empleados: Entre 50 y 200 empleados
Facturación 2024: Entre 1 y 5 millones

PINTURA Y DECORACIÓN REAL
Alfonso Reyes Garrido
Director Gerente
Datos de contacto
P.I. Los Llanos S/N 23210
Guarromán, Jaén
953615213
pinturareal@pinturareal.com
Datos de empresa
Empleados: Menos de 5 empleados
Facturación 2024: Menos de 1 millón

PINTURAS SORIANO
Francisco Antonio Soriano Bueno
Administrador
Datos de contacto
C. De Bailén 71 23620
Mengíbar, Jaén
617080484 - 666888822
info@pinturassoriano.com
www.pinturassoriano.com
Datos de empresa
Empleados: Entre 5 y 50 empleados
Facturación 2024: Menos de 1 millón

PROGRESAN S. L.- PROGRESAN 2.0 S.L.
Andrés Roa González
Administrador
Datos de contacto
C. de las Navas, 40, 23410
Sabiote, Jaén

953773128
administracion@progresan.es
www.progresan.es
Datos de empresa
Empleados: Entre 5 y 50 empleados
Facturación 2024: Entre 1 y 5 millones

RECONSTRUSUR
Mariano Salas Mondéjar
Director Gerente
Datos de contacto
Polígono La Estación c/La >Mina, 6-8, 23740 Andújar, Jaén
953511509
reconstrusur@reconstrusur.com
www.reconstrusur.com
Datos de empresa
Empleados: Entre 5 y 50 empleados
Facturación 2024: Menos de 1 millón

RICAMPO S. L.
Francisco Martínez Murillo
Director Gerente
Datos de contacto
Polígono Los Cerros, Calle Carr. de Vilches, parcela 44, 23400 Úbeda, Jaén
953795019
ricampo@ricampo.com
www.ricampo.com
Datos de empresa
Empleados: Entre 5 y 50 empleados
Facturación 2024: Menos de 1 millón

S. E. I. MONTAJES ELÉCTRICOS S. L.
Manuel Centeno Aguila
Administrador

Datos de contacto
Polígono Industrial Cañada Fuente Av. de la Forja, 9 23600
Martos, Jaén
953700363
seiadministrador@seielectricidad.com
www.seielectricidad.es
Datos de empresa
Empleados: Entre 5 y 50 empleados
Facturación 2024: Entre 1 y 5 millones

SEDEÑO MUÑOZ S. L.
David Sedeño Muñoz
Director Gerente
Datos de contacto
Plaza Jaén Por La Paz 4 1 C
23008 Jaén
953372652
dsedeo@sedenoymunoz.com
Datos de empresa
Empleados: Entre 5 y 50 empleados
Facturación 2024: Entre 1 y 5 millones

SERVITEC ANDALUCÍA
Francisco Pulido Jiménez
Administrador
Datos de contacto
Polígono Industrial Los Olivares, C. Beas de Segura, nave 16, 23009 Jaén
953280390
direccion@servitecgroup.com
www.servitecgroup.com
Datos de empresa
Empleados: Entre 5 y 50 empleados
Facturación 2024: Entre 1 y 5 millones

SOLUZ
Andrés Heredia Pérez

Administrador
Datos de contacto
Calle Valeriano Gómez, 23340
Arroyo del Ojanco, Jaén
953432107
soluz@soluz.es
www.soluz.es
Datos de empresa
Empleados: Menos de 5 empleados
Facturación 2024: Menos de 1 millón

SAN CRISTÓBAL RENOVABLES
Juan Rodríguez Ortiz
Director Gerente
Datos de contacto
C/ Don, C. Antonio Pradas
Mateos, Parcela 37, 23710
Bailén, Jaén
953672201
fsancristobalrenovables@gmail.com
sancristobalenergiasolar.com
Datos de empresa
Empleados: Menos de 5 empleados
Facturación 2024: Menos de 1 millón

TECCONAIR S.L.
Antonio Vivanco Berrio
Director Gerente
Datos de contacto
C. Cristo de la Salud, 6, 23630 Villargordo, Jaén
953378194
tecconair@tecconair.com
www.tecconair.com
Datos de empresa
Empleados: Menos de 5 empleados
Facturación 2024: Menos de 1 millón

LABORATORIO TELLO

Javier Martínez Río
Presidente

Datos de contacto
Pol Industrial Los Olivares, C.
la Iruela, 8, 23009 Jaén
953281250
info@laboratoriotello.com
www.jatello.com

Datos de empresa
Empleados: Entre 5 y 50
empleados
Facturación 2024: Entre 1 y
5 millones

JUCAR INSTALACIONES

Carlos Martos Nava
Administrador

Datos de contacto
Ctra. De Baeza, Km. 1,2
23100 Mancha Real, Jaén
953280563
jucarsl@jucarsl.com
jucarsl.com

Datos de empresa
Empleados: Entre 50 y 200
empleados
Facturación 2024: Entre 5 y
10 millones

AMEZCUA

Marcos Amezcua Martínez
Administrador

Datos de contacto
Parcela 12, Pol. Ind. los
Llanos, 23537 Bedmar, Jaén
953772171 // 606986169
administracion@amezcuais.es
www.amezcuais.es

Datos de empresa
Empleados: Entre 5 y 50
empleados
Facturación 2024: Entre 1 y
5 millones

GESCA AUTOMATISMOS

Juan Solís Higuera
Administrador

Datos de contacto
C. Solería, 44, 23400 Úbeda,
Jaén
953751286 info@gesca.es
www.gesca.es

Datos de empresa
Empleados: Entre 5 y 50
empleados
Facturación 2024: Entre 1 y
5 millones

ARGESCON SUR S. L.

José Luis Fernández Jiménez
Administrador

Datos de contacto
Pol. Ind. de Los Olivares, C.
Bedmar, 58, 23009 Jaén
953878899

SONAE ARAUCO**Líder en fabricación de soluciones derivadas de madera**

Desde su creación, Sonae Arauco se ha enfocado en desarrollar soluciones sostenibles derivadas de madera con alto valor añadido para sectores de mobiliario, diseño de interiores y construcción. Somos un grupo de aproximadamente 2.600 personas presentes en nueve países y dos continentes. En España, nuestra mayor Planta Industrial se encuentra en Linares. Con casi 260.000 m2 de superficie, más de 200 empleados y una capacidad de producción de 430.000 m3 de tableros de partículas y productos decorativos, esta unidad representa un pilar estratégico desde el que



abastecemos a decenas de clientes internacionales. Juntos, trabajamos para consolidar a Sonae Arauco como una referencia industrial. En este sentido, esta-

mos inmersos en una profunda transformación que sitúa la tecnología, el Big Data, y la inteligencia artificial en el centro de nuestras operaciones, alineándonos con los principios de la industria 5.0: una industria mas humana, resiliente y sostenible, donde la sostenibilidad no es solo una meta, sino una parte esencial de nuestra identidad y estrategia empresarial. Aspiramos a ser protagonistas del cambio de paradigma hacia un modelo económico mas responsable, regenerativo y comprometido con el futuro del planeta.

argesconsur@argesconsur.es
argesconsur.es

Datos de empresa
Empleados: Entre 5 y 50
empleados
Facturación 2024: Entre 5 y
10 millones

ASFALTOS JAÉN S. L. U

José Manuel Lorenzo

Director Gerente
Datos de contacto
Calle Esteban Ramírez
Martínez (De) 2 Planta 6 Of C
23009 Jaén
953274106 buzón@eurovia-
es.com

Datos de empresa
Empleados: Entre 5 y 50
empleados
Facturación 2024: Entre 5 y
10 millones

AZULEJOS MARIANT

María de la Cabeza Gutiérrez Pérez

Administradora
Datos de contacto
Calle Arcilla 3 23710 Bailén,
Jaén
953678497
contacto@azulejosmariant.com
www.azulejosmariant.com

Datos de empresa
Empleados: Entre 5 y 50
empleados
Facturación 2024: Entre 1 y
5 millones

CEMSSA

Enrique Escobedo Molinos
Administrador

Datos de contacto
C. Fuente de Don Diego, 10,
Bajo, 23001 Jaén

953190486
cemssa@cemssa.com
www.cemssaseguridad.com
Datos de empresa
Empleados: Entre 5 y 50
empleados
Facturación 2024: Menos
de 1 millón

COALSO 2013

Anselmo Soria Miron

Administrador
Datos de contacto
C. Andújar, nº28, 23485 Pozo
Alcón, Jaén
698939853 coalso@hotmail.es
www.coalso2013.com

Datos de empresa
Empleados: Menos de 5
empleados
Facturación 2024: Entre 1 y
5 millones

CÓNICA DE OBRAS Y SERVICIOS

Miguel Moreno Ruiz

Administrador
Datos de contacto
Av. Cdad. de Úbeda, 15,
23430 Rus, Jaén
953770633 - 636972187
info@conicadeobrasyservicios.co
m
www.conicadeobrasyservicios.com

Datos de empresa
Empleados: Entre 5 y 50
empleados
Facturación 2024: Entre 1 y
5 millones

CONSTRUCCIONES SOBAHERFE

Ildefonso Torre Baeza

Director General
Datos de contacto

C. García Lorca, 12, 23320
Torreperogil, Jaén
953776466
sobaherfe@construccionessoba
herfe.com www.sobaherfe.com
Datos de empresa
Empleados: Entre 5 y 50
empleados
Facturación 2024: Entre 1 y
5 millones

CRISTAL MAYORAL S. L

Yolanda Mayoral Morales
Administrador

Datos de contacto
Polígono Llanos Del Valle, C.
Herreros, 4 23009 Jaén
953239271/ 953239280
comercial@cristalmayoral.com

Datos de empresa
Empleados: Menos de 5
empleados
Facturación 2024: Menos
de 1 millón

DOMICIANO S. L.

Domiciano Martínez Donaire
Administrador

Datos de contacto
Venta Fernández, s/n 23360
La Puerta de Segura, Jaén
953486353
domiciano@domiciano.es
www.domiciano.es

Datos de empresa
Empleados: Entre 5 y 50
empleados
Facturación 2024: Entre 1 y
5 millones

ENERPRO

Juan Manuel Rivas Corpas
Director General

Datos de contacto
Polígono Industrial los

Rubiales, Calle Mina la
Doncella, 74, 23700 Linares,
Jaén
953097925 - 627143107
info@enerprosolar.com
www.enerprosolar.com
Datos de empresa
Empleados: Entre 5 y 50
empleados
Facturación 2024: Menos
de 1 millón

GADITANA DE FIRMES Y CONSTRUCCIONES

Osman Javier López Sorto
Director General

Datos de contacto
Calle Capitán Oviedo 13 1 A
23004 Jaén
953040606
gaditanafirmes@gmail.com

Datos de empresa
Empleados: Menos de 5
empleados
Facturación 2024: Menos
de 1 millón

GRUPO INGOSERMA

Francisco Javier Parrado Armenteros
Administrador

Datos de contacto
Avenida Pio Baroja 30 23740
Andújar, Jaén
675811561
fjavierparrado@gmail.com
www.ingoserma.com

Datos de empresa
Empleados: Entre 5 y 50
empleados
Facturación 2024: Entre 1 y
5 millones

JAFRISUR

Bartolomé González Cuesta

Administrador Fernando Romero Ruiz Gerente Datos de contacto C. de Antonio Machado, 15, Bajo, 23006 Jaén 953223293 jafrisur@jafrisur.es www.jafrisur.es Datos de empresa Empleados: Entre 5 y 50 empleados	Facturación 2024: Entre 1 y 5 millones GRUPO JIMENEZ Bartolomé Jiménez Luque Aministrador Datos de contacto C. Villardompardo, 22, 23640 Torredelcampo, Jaén 953567459 / 606382479 oficina@grupojimenezsl.com	grupojimenezsl.com Datos de empresa Empleados: Entre 50 y 200 empleados Facturación 2024: Entre 5 y 10 millones GRUAS RUIZ Pablo Cortés Ruiz Director General Datos de contacto	Calle Santa Eulalia Pol. Ind. Los Cerros, KM 0, Carretera de Santa Eulalia, 5, 23400 Úbeda, Jaén 953752059 953752020 662320000 info@gruasruiz.es www.gruasruiz.es Datos de empresa Empleados: Entre 5 y 50	empleados Facturación 2024: Menos de 1 millón ILUMINACIONES JESÚS NAZARENO Antonio Jiménez Beltrán Director General Datos de contacto Carretera Jamilena, s/m, 23658 Jamilena, Jaén
--	--	--	--	--



953566182
administracion@iluminacione
sjesusnazareno.com
www.iluminacionesjesusnazar
eno.com
Datos de empresa
Empleados: Entre 5 y 50
empleados
Facturación 2024: Menos
de 1 millón

INGENIERÍA METROLOGÍA Y ASISTENCIA TÉCNICA S. L.

Javier Rodríguez Fernández
Administrador

Datos de contacto
Pgno. Indus. de Los Olivares,
C. Huesa, 4, 23009 Jaén
953284697
administracion@imatec31.es
www.imatec31.es

Datos de empresa
Empleados: Entre 5 y 50
empleados
Facturación 2024: Entre 1 y
5 millones

INGENIERÍA Y ELECTRICIDAD LOMBARDO

Francisco Lombardo

Sánchez

Director General

Datos de contacto

C. de la Comunidad de
Madrid, 5 23009 Jaén
953241476

lombardo@lombardoslu.com
www.lombardoslu.com

Datos de empresa

Empleados: Entre 5 y 50
empleados
Facturación 2024: Entre 1 y
5 millones

INHABIT

Lorenzo Delgado Romero

Director General

Datos de contacto

Av. Miguel Ángel Blanco, 2,
23160 Los Villares, Jaén
953320506 - 655449866
info@inhabit.es
www.inhabit.es

Datos de empresa

Empleados: Entre 5 y 50
empleados
Facturación 2024: Entre 1 y
5 millones

INOHSA

Luis Javier Hidalgo Ramírez
Administrador

Datos de contacto

Carretera Madrid 332 Nave
11 23009 Jaén
953225016 / 692506142
administracion@inohsa.com

Datos de empresa

Empleados: Entre 5 y 50
empleados
Facturación 2024: Entre 5 y
10 millones

INPRONA 2010 S. L.

Juan Gutiérrez Martínez
Director General

Datos de contacto

Calle del Roble Nº 125,
23005, Jaén
953258643
administracion@inprona.es
www.inprona.es

Datos de empresa

Empleados: Entre 5 y 50
empleados
Facturación 2024: Entre 1 y
5 millones

INSTALACIONES HERNÁNDEZ

José Eduardo Bermúdez
Ruiz

Administrador

Datos de contacto

Pol. Ind. "Los Olivares
C/ Villatorres, Parcela 38

23009 JAÉN

953281282

ihsa@ihsa.es ihsa.es

Datos de empresa

Empleados: Entre 5 y 50
empleados
Facturación 2024: Menos
de 1 millón

INSTALACIONES REJEMAR

Carlos Regal Lara

Director Gerente

Datos de contacto

Polígono 1ª Fase 15 23770
Marmolejo Jaén
953045504
rejemar@instalacionesrejemar
.es

www.instalacionesrejemar.es

Datos de empresa

Empleados: Entre 5 y 50
empleados
Facturación 2024: Menos
de 1 millón

IPESUR ELECTRICIDAD

Francisco Alberto Gutiérrez
Esteo

Administrador

Datos de contacto

Pol. Miranda, C/ Forjadores,
Nave 25, 23740 Andújar,
Jaén

953506165

info@ipesur.com

Datos de empresa

Empleados: Entre 5 y 50
empleados
Facturación 2024: Menos
de 1 millón

VIALTERRA INFRAESTRUCTURAS S. A.

Juan Manuel Bueno Gallego
CEO

Fernando Cañada Begara

Director de Edificación

Emilio Aguilera Oliver

Director de Obra Civil

Datos de contacto

C/ Ignacio Figueroa, 1A, 1,
23001 Jaén
953750042 info@vialterra.com
www.vialterra.com

Datos de empresa

Empleados: Entre 5 y 50
empleados
Facturación 2024: Menos de
1 millón



MERLO
MONTAJES ELÉCTRICOS

45 AÑOS
HACIENDO
FUTURO

95 325 88 30
montajeselectricosmerlo.com
#SomosMerlo



Rocío López Pérez
Directora Personal Científico
San Telmo Business School

Liderar en tiempos de cambio

Vivimos una transformación profunda en la forma de aprender y liderar. La tecnología y la inteligencia artificial están redefiniendo la educación y, con ello, la manera en que los empresarios y directivos se preparan para afrontar los retos del siglo XXI. Lo que antes era un aprendizaje centrado en la relación directa entre maestro y discípulo, hoy se abre a un horizonte sin límites, donde la información fluye de manera instantánea y global.

La tecnología tiene una fuerza transformadora tan grande que, en ocasiones, parece capaz de eclipsar otras funciones esenciales de la educación, y de la gestión. Sin embargo, es importante recordar que su propósito debe ser el de apoyar y potenciar el proceso formativo y ejecutivo, no sustituirlo. Como en los relatos de Las mil y una noches, el 'genio' que ha salido de la lámpara, en este caso, la tecnología, debe ponerse al servicio de la estructura educativa, formativa y empresarial. Solo así podrá contribuir de forma efectiva a la tarea de formar personas preparadas, críticas y capaces de de-

La tecnología tiene una fuerza transformadora tan grande que, en ocasiones, parece capaz de eclipsar otras funciones esenciales en la educación

senvolverse en un entorno cada vez más complejo.

Esta revolución digital no sustituye la esencia del liderazgo: la capacidad de tomar decisiones con criterio, gestionar personas y construir empresas sostenibles. En Jaén, esta realidad adquiere un matiz especial. El tejido empresarial de la provincia se caracteriza por una fuerte presencia de pymes y empresas familiares, muchas de ellas vinculadas al sec-

tor agroalimentario, especialmente el aceite de oliva, que posiciona a Jaén como líder mundial. A ello se suman sectores emergentes como el turismo rural y cultural, la industria auxiliar y los servicios. Los empresarios de Jaén se enfrentan a desafíos estratégicos que requieren una preparación sólida: (i) Sucesión generacional en empresas familiares, garantizando continuidad y profesionalización; (ii) Digitalización y adopción tecnológica, para mejorar la eficiencia y la competitividad (iii) Internacionalización, especialmente en el sector agroalimentario, para conquistar mercados globales; (iv) Atracción y retención de talento joven, clave para la innovación y el crecimiento; (v) Sostenibilidad y responsabilidad social, cada vez más exigidas por clientes y reguladores.

Estos retos no son obstáculos, sino oportunidades para quienes sepan anticiparse y liderar con visión. La digitalización, no consiste en incorporar herramientas tecnológicas, sino en transformar la cultura empresarial para competir en entornos globales. La sucesión generacional exige liderazgo preparado para gestionar el cambio sin perder la esencia familiar. Y la inter-

Formar líderes no es solo transmitir conocimientos, sino cultivar pensamiento crítico, visión estratégica y compromiso con un propósito. En San Telmo creemos que la innovación no es una opción, sino una necesidad.

nacionalización implica comprender mercados, adaptarse a normativas y desarrollar estrategias que posicionen la marca Jaén en el mundo.

En este contexto, las escuelas de negocio pueden ayudar y, entre ellas, San Telmo Business School se consolida como un aliado estratégico para el tejido empresarial de Jaén. Nuestra institución combina rigor académico con una profunda conexión con la realidad empresarial, ofreciendo programas que transforman la forma de pensar y liderar. Con una experiencia reconocida en sectores clave como el agroalimentario, San Telmo aporta herramientas prácticas y metodologías innovadoras para afrontar los desafíos actuales.

Nuestra propuesta formativa, basada en la metodología del caso, permite analizar situaciones reales y desarrollar criterio para la toma de decisiones. Y avanzamos con los tiempos, integrando metodologías complementarias a nuestro "core" como simuladores empresariales, donde los participantes experimentan entornos complejos sin riesgo, afinando su pensamiento estratégico, o formación híbrida e inmersiva, que combina sesiones presenciales de alto impacto con cápsulas digitales y experiencias en realidad virtual para entrenar habilidades de liderazgo y negociación.

Nos preocupa la realidad de las empresas, Pymes y empresas familiares, queremos ayudar reflexionar sobre planes de sucesión, profe-

sionalización de órganos de gobierno y estrategias para mantener la cohesión familiar en entornos de cambio.

Formar líderes no es solo transmitir conocimientos, sino cultivar pensamiento crítico, visión estratégica y compromiso con un propósito. En San Telmo, creemos que la innovación no es una opción, sino una necesidad. Por eso, invitamos a los empresarios y directivos de Jaén a sumarse a esta transformación, a vivir una experiencia formativa que les prepare para liderar empresas más humanas, más competitivas y más sostenibles.

El futuro del liderazgo empresarial en Jaén está en manos de quienes se atrevan a aprender, adaptarse y actuar con visión. La provincia cuenta con un potencial extraordinario: un sector agroalimentario líder, una cultura empresarial arraigada y una ubicación estratégica. Ahora, el reto es convertir ese potencial en ventaja competitiva mediante la formación y el liderazgo.

En definitiva, la educación directiva es la palanca que permitirá a las empresas jienenses afrontar los desafíos del siglo XXI con éxito. Porque dirigir no es solo gestionar recursos, es inspirar personas, crear valor y construir futuro.



GUADALIMAR-ALTOCASTILLO

Excelencia educativa y visión de futuro en Jaén

CEI Colegio Guadalimar-Altocastillo del Grupo Attendis es un referente de innovación educativa en la provincia de Jaén. Nuestro compromiso es formar a los líderes del mañana a través de una pedagogía personalizada y de alta exigencia. Somos el único centro de Jaén que ofrece dos programas de Bachillerato Internacional (IB), garantizando una metodología reconocida a nivel mundial y enfocada en el desarrollo de habilidades y competencias que preparan al alumno para las exigencias del futuro, marcando la diferencia y aportando valor.

Priorizamos la formación integral, la inmersión en idiomas, el desarrollo del pensamiento crítico, la toma de decisiones, la capacidad de adaptación y la audacia necesaria para triunfar en el complejo y cambiante panorama profesional presente y futuro. Formamos personas íntegras, competentes y con iniciativa para impactar positivamente en la sociedad.

CENTRO DE ESTUDIOS LAS FUENTEZUELAS
María Isabel Galey Manjón
Director Gerente
Datos de contacto
C. Fuente del Alamillo, 20,
23006 Jaén
953291736 // 953874220

cefuntezuelas@cef-pea.com
cef-pea.com/
Datos de empresa
Empleados: Entre 5 y 30
empleados
Facturación 2024: Menos de 1
millón

ENGLISH LANGUAGE ACADEMY
Paul Edward James Hillman
Director Gerente
Datos de contacto
Calle Jorque Manrique, 5 Bajo
23400 Úbeda, Jaén
953756019 // 626942742

info@elaubeda.es
elaubeda.es
Datos de empresa
Empleados: Entre 5 y 50
empleados
Facturación 2024: Menos de 1
millón

FORMACIÓN CONTINUADA LOGOS
José Díaz Jiménez
Director General
Datos de contacto
Cam. de las Niñas, 12, 23170 Urb.
Entrecaminos, La Guardia de Jaén,
Jaén
953245500
formacion@logoss.net
www.logoss.net
Datos de empresa
Empleados: Menos de 5
Facturación 2024: Menos de 1
millón

INNOVALORA
Juan Carlos Rodríguez Zorrilla
Director Gerente
Datos de contacto
Avenida Sierra Segura 14, 23370
Orcera, Jaén
953341492 // 953107910
info@innovalora.com
www.cursosempleo.com
Datos de empresa
Empleados: Entre 5 y 50
empleados
Facturación 2024: Menos de 1
millón



Poniendo tu circulante en marcha **para que tus proyectos de crecimiento avancen,** reforzamos tu empresa.

Te ayudamos a garantizar
tu liquidez con soluciones
a medida.

 **kutxabank**
En serio.

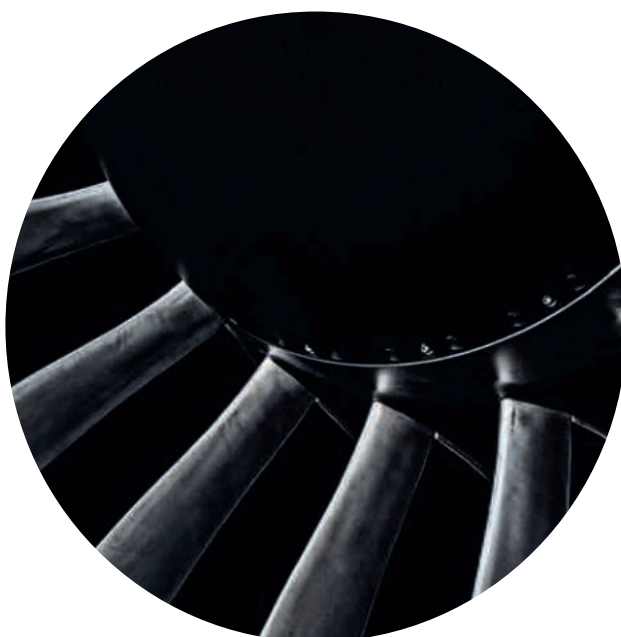

INDUSTRIA Y FABRICACIÓN

10



José Luis Sánchez Román
Director General de Meltio

Jaén ante el renacimiento industrial

La industria vive uno de los momentos de transformación más profundos de las últimas décadas. Nuevas tecnologías especialmente la inteligencia artificial, la automatización y la fabricación aditiva, están redefiniendo los modelos productivos globales. A la vez, la creciente inestabilidad geopolítica ha generado una urgencia real: recuperar la autonomía estratégica que países y empresas cedieron durante años en favor de cadenas de suministro globalizadas. El resultado es un nuevo mapa industrial que está reconfigurando sectores enteros y que plantea enormes desafíos... y también oportunidades históricas. A escala internacional, uno de los efectos más determinantes ha sido el resurgimiento de la industria de defensa. Europa, tras décadas de reducción de

A escala internacional, uno de los efectos más determinantes ha sido el resurgimiento de la industria de defensa

capacidades productivas propias, está experimentando una reindustrialización acelerada impulsada por la necesidad de fabricar y reparar equipamiento crítico. Los conflictos en Ucrania, Oriente Medio y otras regiones han acelerado la inversión europea en capacidades estratégicas, y aunque es un detonante no deseado, su impacto es innegable: plantas que reabren, proveedores que regresan y nuevas inversiones que buscan reforzar la autonomía industrial del continente. España se encuentra en medio de esta transición global. Sectores que han sido motores económicos durante décadas, como la automoción, están sometidos a una presión enorme: electrificación, adaptación tecnológica, competencia asiática y

cambios regulatorios. Pero, al mismo tiempo, emergen nuevas oportunidades en defensa, aeroespacial, energías avanzadas y fabricación digital que pueden impulsar un nuevo ciclo industrial. La cuestión no es si España debe reindustrializarse, sino cómo y con qué capacidades quiere hacerlo. Y en esta pregunta, Jaén tiene mucho que decir. Aunque la provincia suele asociarse mediáticamente al olivar, la realidad económica es clara: el sector industrial es desde hace años el principal motor del PIB provincial, apoyado en una base manufacturera consolidada que destaca a nivel internacional. Esa base, con empresas tractoras, tejido auxiliar y talento cualificado, permite a Jaén dar un salto hacia sectores de mayor complejidad tecnológica.

La creación en Jaén del CETEDEX (Centro Tecnológico de Desarrollo y Experimentación del Ministerio de Defensa) supone un hito histórico para esa evolución. Este centro, especializado en tecnologías avanzadas, experimentación y capacidades duales, coloca a la provincia en el mapa de la innovación estratégica nacional y europea. Más allá de su impacto directo, actúa como catalizador: atrae inversión, conocimiento, industria auxiliar y proyectos tecnológicos que encuentran en Jaén un entorno ideal para crecer. Las tecnologías duales (aplicables tanto en defensa como en el ámbito civil)

El reto es mantener una visión ambiciosa y sostenida en el tiempo, Jaén no parte de cero: parte de una posición industrial fuerte y tiene ahora la oportunidad de escalar

representan una oportunidad excepcional. Desde la fabricación avanzada y la robótica hasta los vehículos inteligentes o la ingeniería de sistemas, son campos donde empresas innovadoras instaladas en la provincia pueden contribuir de forma decisiva. Y es aquí donde la experiencia industrial acumulada en Jaén y la presencia de empresas tecnológicas de nueva generación ofrecen una ventaja competitiva real. Desde nuestra empresa, por ejemplo, ya estamos resolviendo cuellos de botella concretos en múltiples sectores:

Defensa, mediante la fabricación ágil de componentes que antes dependían de proveedores externos.

Aeroespacial, reduciendo tiempos y costes en piezas de geometría compleja.

Industria pesada, extendiendo la vida útil de equipamiento crítico mediante reparación avanzada.

Automoción, aportando flexibilidad en producción, prototipado y mantenimiento.

Estas tecnologías no vienen a sustituir la industria existente, sino a reforzarla, modernizarla y conectarla con los sectores que más están creciendo en Europa. Y si hay un elemento que es crítico para el futuro de Jaén es el talento. La industria que se está construyendo exige capacidades nuevas: operadores digitales, técnicos en fabricación aditiva, especialistas en materiales, ingenieros híbridos capaces de combinar software, robótica y procesos industriales. La pregunta clave no es sólo cómo atraer industria, sino cómo formar y, sobre todo retener, el talento que la hará posible. En este punto, Jaén tiene una fortaleza diferencial gracias a su ecosistema educativo, universitario y de formación profesional. Desde las empresas tecnológicas estamos trabajando directamente con

universidades, escuelas de ingeniería y ciclos formativos (FP) para impulsar programas de especialización, prácticas avanzadas y ofrecer oportunidades reales de empleo en tecnología puntera. Nuestro objetivo no es sólo contratar talento, es evitar que Jaén siga exportando jóvenes formados y demostrar que se puede construir una carrera de primer nivel internacional sin tener que marcharse de la provincia. La industria del siglo XXI ya no se mide solo en volumen, sino en capacidad tecnológica, resiliencia y talento. Y Jaén, con una base industrial sólida, un centro estratégico como CETEDEX y un tejido tecnológico avanzado en crecimiento, reúne unas condiciones únicas para consolidarse como polo industrial y tecnológico del sur de Europa.

El reto ahora es mantener una visión ambiciosa y sostenida en el tiempo. Jaén no parte de cero: parte de una posición industrial fuerte, y ahora tiene la oportunidad de escalar hacia sectores que definirán el futuro productivo de nuestro país y del resto de mundo. La cuestión no es si la provincia puede competir. La cuestión es que ya está compitiendo, y tiene ante sí una oportunidad histórica para liderar. La industria del futuro no está reservada para unos pocos. Está al alcance de quienes se atreven a construirla.



IMS CONTROL INDUSTRIAL

Iniciativa pionera que busca automatizar las almazaras

IMS Control Industrial, fundada en Úbeda (Jaén) en 2014, ha pasado de especializarse en sistemas de pesaje industrial a convertirse en una empresa tecnológica líder en automatización y digitalización del sector oleícola e industrial. Desde una de sus sedes en el Parque Científico-Tecnológico Geolit, impulsa el proyecto TEDAES (Tecnologías Digitales Aplicadas para la Eficiencia y Sostenibilidad), una iniciativa pionera que busca automatizar por completo el proceso productivo de las almazaras, desde la recepción de la aceituna hasta el embotellado final. TEDAES integra inteligencia artificial, sensorización y análisis de datos en tiempo real, permitiendo que el sistema tome decisiones autónomas e inmediatas para mejorar la eficiencia, la trazabilidad y la calidad del aceite. Además, incorpora el aportador perimetral de agua, un dispositivo patentado internacionalmente que aumenta el rendimiento y la calidad del producto, optimizando el consumo de agua y energía para lograr una producción más sostenible. Gracias a su firme apuesta por la innovación, la sostenibilidad y la excelencia tecnológica, IMS ha sido reconocida con siete premios a la innovación.



Carretera Córdoba-Valencia
126 Extramuros Estación
Linares-Baeza 23700
Tobaruela-La Tortilla
953606603 libitec@libitec.es
libitec.es

Datos de empresa
Empleados: Entre 50 y 200 empleados
Facturación 2024: Más de 10 millones

SCINA Juan Dios Hermoso Director General Datos de contacto Ctra. Úbeda-Málaga, KM 37, 23100 Mancha Real, Jaén 953350240 cincocina@cincocina.com cincocina.com	Datos de empresa Empleados: Entre 50 y 200 empleados Facturación 2024: Más de 10 millones PERFIMAN Cristóbal Gutiérrez Montesinos	Administrador Datos de contacto Avenida De Ubeda 76 Pol Industrial. 23100 Mancha Real, Jaén 953351007 info@perfiman.com Datos de empresa Empleados: Entre 50 y 50	empleados Facturación 2024: Entre 5 y 10 millones LINARES BIDIÉSEL TECHNOLOGY José Antonio Mesa Córdoba Jefe de Fábrica Datos de contacto
--	---	---	---



MANIPULADOS JAÉN
Juan Antonio Ramírez Rosa
Administrador
Datos de contacto
Polígono Venta Colores 0
Nave 11 B 23100 Mancha
Real, Jaén
953352166 - 953351431
mjjaen1@mjaen.es
www.mjaen.es
Datos de empresa
Empleados: Entre 5 y 50 empleados
Facturación 2024: Entre 1 y 5 millones

MOLDUMAN MANCHA REAL
Jesús Guzmán Hervás
Administrador
Datos de contacto
Avenida De Baeza 1 23100
Mancha Real, Jaén
953354320
molduman@molduman.com
www.molduman.com
Datos de empresa
Empleados: Entre 5 y 50 empleados
Facturación 2024: Entre 1 y 5 millones

MUEBLES DE COCINA TIAMA
Francisco Moya Medina
Administrador
Datos de contacto
C. Bailén, s/n, 23620

Mengíbar, Jaén
953372315
tiama@tiama.es
www.tiama.es
Datos de empresa
Empleados: Entre 5 y 20
empleados
Facturación 2024: Entre 1 y
5 millones

MUEBLES MÁGINA
Luis Torres García
Director General
Datos de contacto
Ctra. Úbeda-Málaga, Km 39,
23100 Mancha Real, Jaén
953354296
mueblesmagina@mueblesmag
ina.com
www.mueblesmagina.com
Datos de empresa
Empleados: Entre 5 y 50
empleados
Facturación 2024: Entre 1 y
5 millones

MUEBLES TORGA S. L.
Antonia Martínez Moreno
Administradora
Datos de contacto
C. Pegalajar, 8, 23100
Mancha Real, Jaén
953350363
info@mueblestorga.com
www.mueblestorga.com
Datos de empresa
Empleados: Menos de 5
empleados
Facturación 2024: Menos
de 1 millón

MUESCO
**José Antonio Sánchez
Martín**
Administrador
Datos de contacto
Carretera Iznalloz, 12, 23692
Santa Ana, Jaén.
953597105
info@muesco.com
www.muesco.com
Datos de empresa
Empleados: Entre 5 y 50
empleados
Facturación 2024: Entre 1 y
5 millones

MUEBLES GUZMÁN
**Bartolomé Jesús Guzmán
Hervás**
Administrador
Jesús Guzmán Hervás
Administrador
Datos de contacto
carretera de Baeza, km 1,
700, 23100 Mancha Real,

Jaén
953350882
guzman@mueblesguzman.com
www.mueblesguzman.com
Datos de empresa
ta Colores 0 Nave 11 B 23100
Mancha Real, Jaén
953352166 - 953351431
mjjaen1@mjjaen.es
www.mjjaen.es
Datos de empresa
Empleados: Entre 5 y 50
empleados
Facturación 2024: Entre 1 y
5 millones

NUFOL
Juan Carlos Gómez López
Director Financiero
Datos de contacto
Vega (La) 315 Km 15
23480 Quesada, Jaén
958804843 // 953734021
nufol@nufol.es www.nufol.es
Datos de empresa
Empleados: Entre 50 y 200
empleados
Facturación 2024: Más de
10 millones

PINTURAS GUADIEL

Juan Paredes Ros
Director General
Datos de contacto
Polígono Industrial Guadiel, 3
Parc 111, 23210 Guarromán,
Jaén.
953678245
info@pinturasguadiel.com
www.pinturasguadiel.com
Datos de empresa
Empleados: Entre 5 y 50
empleados
Facturación 2024: Entre 1 y
5 millones

LIDERKIT

Miguel Peragón Espinosa
Presidente
Datos de contacto
Polígono Industrial Guadiel,
Av. Linares, 23210
Guarromán, Jaén
953678038
ventas@liderkit.com
www.liderkit.com
Datos de empresa
Empleados: Más de 200
empleados
Facturación 2024: Más de
10 millones

**PLÁSTICOS ALCAUDETE
S. L.**



OFITEMAR

INGENIERIA INDUSTRIAL, I+D+i



UTILES Y MAQUINAS INDUSTRIALES
AUTOMATIZACION Y ROBOTICA
MECANIZADOS DE PRECISION
PROTOTIPOS Y PRESERIES
MOLDES SILICONA Y COLADA AL VACÍO



C/ TORNEROS, 16 (POLIGONO INDUSTRIAL CAÑADA LA FUENTE) MARTOS (JAEN) - Tlf. 953 704 088

OFITEMAR empezó su andadura en 1.996 en el mercado de la Ingeniería Industrial y hoy seguimos manteniendo intacta la ilusión del primer día. Desde OFITEMAR seguimos con nuestra estrategia, que podemos resumir en asegurar la calidad del servicio que prestamos a nuestros clientes, la inversión en nuevas soluciones y tecnologías que permitan ofrecer más por menos.

Juan Manuel Buenaño Sánchez
Administrador
Datos de contacto
Polígono Industrial Los Llanos
Parcela 2, 23660 Alcaudete, Jaén
953561346 // 953031494
info@plasal.es www.plasal.es
Datos de empresa
Empleados: Entre 5 y 50 empleados
Facturación 2024: Entre 1 y 5 millones

PIERALISI ESPAÑA
Giacomo Latera
Director General
Datos de contacto
Parque Tecnológico y Científico Geolit Manzana 41, Av. de la Innovación, 23620 Mengíbar, Jaén
953284023
info.spain@pieralisi.com
www.pieralisi.com
Datos de empresa
Empleados: Entre 50 y 200 empleados
Facturación 2024: Más de 10 millones

ROSAMOR
Rosa Morillo Diego
Administrador
Datos de contacto
Crta. Comarcal C-328, Km.1,600, 23100 Mancha Real, Jaén
953350485
rosamor@mueblesrosamor.com
www.mueblesrosamor.com
Datos de empresa
Empleados: Entre 5 y 50 empleados

Facturación 2024: Entre 1 y 5 millones
SMART MATERIALS 3D PRINTING
Antonio Peláez Moya
CEO
Datos de contacto
Pol. Ind. El Retamar C/ Tomillo 7, 23680, Jaén
info@smartmaterials3d.com
www.smartmaterials3d.com
Datos de empresa
Empleados: Entre 5 y 50 empleados
Facturación 2024: Entre 1 y 5 millones

SOLACAR
Josefa García López
Presidente
Datos de contacto
C. Cruz de Tarazaga, 6, BAJO, 23200 La Carolina, Jaén
953660126
comercial@solacar.es
www.solacar.es
Datos de empresa
Empleados: Entre 5 y 50 empleados
Facturación 2024: Entre 1 y 5 millones

TALLERES MONTIEL
Matilde Montiel Torres
Directora General
Datos de contacto
Antigua Carretera Bailen Motril s/n 23620 Mengíbar, Jaén
953370151
oficina@talleresmontiel.com
www.talleresmontiel.com
Datos de empresa
Empleados: Entre 5 y 50

empleados
Facturación 2024: Entre 1 y 5 millones

TAPIZADOS JOSÉ LUIS
José Luis Contreras Ruíz
Director General
Datos de contacto
Pol Ind Aldea De Cazalla Calle Manuel Santiago Peno, 5 23610 Fuensanta de Martos, Jaén
953563102
tapizadosjose@gmail.com
Datos de empresa
Empleados: Entre 5 y 50 empleados
Facturación 2024: Entre 1 y 5 millones

TRANSFORMADOS ORTEGA
Francisco Ortega Lendinez
Director Gerente
Datos de contacto
Pol. Ind. Los Olivares Calle Espeluy, 6, 23009 Jaén
953281392
info@transformadosortega.es
www.transformadosortega.es
Datos de empresa
Empleados: Entre 5 y 50 empleados
Facturación 2024: Entre 1 y 5 millones

TRIMOBEL MAN
Cristóbal Ulloa
Director General
Datos de contacto
Ctra. Baeza, Km. 0,500 23100 Mancha Real Jaén

953350418 // 953350860
comercial@trimobel-man.com
www.trimobel-man.com
Datos de empresa
Empleados: Menos de 5 empleados
Facturación 2024: Entre 5 y 10 millones

URANO
Isabel Bravo Hurtado
Directora General
Datos de contacto
Polígono Martínón 1 23.200 La Carolina, Jaén
953662225 urano@urano.es
www.urano.es
Datos de empresa
Empleados: Entre 5 y 50 empleados
Facturación 2024: Entre 1 y 5 millones

VIDRIOS GOMEZ
José Carlos Gómez Sánchez
Administrador
Datos de contacto
Av. de Ubeda, 40, 23100 Mancha Real, Jaén
953351400
administracion@vidriosgomez.com
www.vidriosgomez.com
Datos de empresa
Empleados: Entre 5 y 50 empleados
Facturación 2024: Entre 1 y 5 millones

LEYVA
Antonio Leyva Mas
Director General
Datos de contacto
Avenida de España, s/n, 23700 Linares, Jaén
953690922

aleyva@aleyva.com
www.aleyva.es
Datos de empresa
Empleados: Entre 5 y 50 empleados
Facturación 2024: Entre 1 y 5 millones

LACABLEX
Raquel Ortiz
Gerente
Datos de contacto
Pol.industrial Venta >Colores.C/Arbuniel s/n Crta. Úbeda-Málaga, km 38, 23100 Mancha Real, Jaén
953354664
administracion@lacablex.com
www.lacablex.com
Datos de empresa
Empleados: Entre 5 y 50 empleados
Facturación 2024: Entre 1 y 5 millones

ACODIS INICIATIVAS
Miguel Ángel Blanco Hernández
Administrador
Datos de contacto
Calle la Carolina, 11, 23600 Martos, Jaén
953554978 // 953555211
info@acodisiniciativas.com
www.acodisiniciativas.com
Datos de empresa
Empleados: Más de 200 empleados
Facturación 2024: Más de 10 millones

ENVASES SOPLADOS
Francisco Real Martínez
Director General
Datos de contacto
Polígono Industrial Ave María 37-43 23740 Andújar, Jaén
953511754
info@envasesoplados.com
www.envasesoplados.com
Datos de empresa
Empleados: Más de 200 empleados
Facturación 2024: Más de 10 millones

ALCAPLAS TEJIDOS AGRÍCOLAS
José Manuel Escribano Carmona
Administrador
Datos de contacto
Polígono Industrial El Chaparral, Calle Atalaya, 12, 23692 Santa Ana, Jaén
953597035
info@alcaplas.com

www.alcaplas.com
Datos de empresa
Empleados: Entre 5 y 50
empleados
Facturación 2024: Entre 1 y
5 millones

**ALUCOAT CONVERSION
S. A.**

José Manuel González Plaza
Director General
Datos de contacto
Camino San Luis, s/n, 23700

Linares, Jaén
953607190 info@alucoat-
conversion.com www.alucoat-
conversion.com
Datos de empresa
Empleados: Entre 50 y 200
empleados
Facturación 2024: Más de
10 millones

BANDESUR ALCALÁ S. A.
**Victoriano Manuel Serrano
López**

Administrador
Datos de contacto
Bandesur Alcalá, S.A Polígono
Industrial El Chaparral, s/n,
23692 Santa Ana, Jaén
953597302
info@bandesur.com
www.bandesur.com
Datos de empresa
Empleados: Entre 50 y 200
empleados
Facturación 2024: Más de
10 millones

BENZAPLASTIC
Juan Dios Gálvez Daza
Director Gerente
Datos de contacto
Polígono Industrial Llano
Mazuelos, C/ Selene, nº 20,
23680 Alcalá la Real, Jaén
953004878
info@benzaplastic.com
benzaplastic.com
Datos de empresa
Empleados: Entre 50 y 200

empleados
Facturación 2024: Entre 1 y
5 millones

BERCABOX HISPANA
**Miguel Ángel Bermúdez
Castillo**
Administrador
Datos de contacto
Calle Uruguay S/N 23650
Torredonjimeno
953703094
info@bercabox.es



<p>www.bercabox.es</p> <p>Datos de empresa</p> <p>Empleados: Entre 5 y 50 empleados</p> <p>Facturación 2024: Entre 1 y 5 millones</p>	<p>Empleados: Entre 50 y 200 empleados</p> <p>Facturación 2024: Entre 5 y 10 millones</p>	<p>Facturación 2024: Entre 1 y 5 millones</p>	<p>Datos de empresa</p> <p>Empleados: Entre 5 y 50 empleados</p> <p>Facturación 2024: Entre 5 y 10 millones</p>	<p>Facturación 2024: Más de 10 millones</p>
<p>CAMPOSUR</p> <p>Rafael Herrera Montoro</p> <p>Director General</p> <p>Datos de contacto</p> <p>Ctra. Úbeda, km 0,600, 23440 Baeza, Jaén</p> <p>953741230</p> <p>info@camposur.es</p> <p>www.camposur.es</p> <p>Datos de empresa</p> <p>Empleados: Entre 5 y 50 empleados</p> <p>Facturación 2024: Entre 1 y 5 millones</p>	<p>DISEÑOS NT</p> <p>Jorge Valeriano Montañez Gutiérrez</p> <p>Director General</p> <p>Datos de contacto</p> <p>Pol. Ind. El Chaparral, Santa Ana, s/n</p> <p>23692 Alcalá la Real, Jaén</p> <p>953581683</p> <p>comercial@notejido.com</p> <p>www.notejido.com</p> <p>Datos de empresa</p> <p>Empleados: Entre 50 y 200 empleados</p> <p>Facturación 2024: Más de 10 millones</p>	<p>ESYMO METAL</p> <p>Miguel Angel De la Torre Garcia</p> <p>Gerente</p> <p>Rafael Soriano Bolivar</p> <p>Director</p> <p>Datos de contacto</p> <p>Polígono Industrial Los Rubiales II, C. Mina de la Fortuna, S/N, 23700 Linares, Jaén</p> <p>953607449</p> <p>info@esymometal.com</p> <p>www.esymometal.com</p> <p>Datos de empresa</p> <p>Empleados: Entre 5 y 50 empleados</p> <p>Facturación 2024: Entre 1 y 5 millones</p>	<p>FUENCRISTAL</p> <p>Francisco Fuentes</p> <p>Director General</p> <p>Datos de contacto</p> <p>Polígono Planeta (La) 400 Carretera Ubeda - Malaga Km 39,5 23100 Mancha Real, Jaén</p> <p>953350447</p> <p>comercial@fuencristal.com</p> <p>www.fuencristal.com</p> <p>Datos de empresa</p> <p>Empleados: Entre 5 y 50 empleados</p> <p>Facturación 2024: Entre 1 y 5 millones</p>	<p>IDETER S. L.</p> <p>Francisco Pérez Bueno</p> <p>Administrador</p> <p>Datos de contacto</p> <p>C. Arjona, 73, 23750 Arjonilla, Jaén</p> <p>953520389</p> <p>fperez@ideter.com</p> <p>www.ideter.com</p> <p>Datos de empresa</p> <p>Empleados: Menos de 5 empleados</p> <p>Facturación 2024: Menos de 1 millón</p>
<p>COTEXA ALCALAINA</p> <p>José Juan Nieto</p> <p>Gerente</p> <p>Datos de contacto</p> <p>Polígono El Chaparral, Bajo, 23692 Santa Ana, Jaén</p> <p>953597001</p> <p>cotexa@cotexaagro.com</p> <p>cotexaagro.com</p> <p>Datos de empresa</p> <p>Empleados: Entre 50 y 200 empleados</p> <p>Facturación 2024: Entre 5 y 10 millones</p>	<p>ENEQUIPO TRADING S. L.</p> <p>Pedro Antonio Montañés Gutiérrez</p> <p>Administrador</p> <p>Datos de contacto</p> <p>Polígono Industrial Fuente de Granada C. Colomera, 3, 23680 Alcalá la Real, Jaén</p> <p>953597093</p> <p>central@enequipotrading.es</p> <p>www.enequipo.es</p> <p>Datos de empresa</p> <p>Empleados: Entre 5 y 50 empleados</p> <p>Facturación 2024: Entre 1 y 5 millones</p>	<p>EURO ALGLAS, S.L.</p> <p>Manuel Javier Romero Sánchez</p> <p>Administrador</p> <p>Datos de contacto</p> <p>c/ Bélmez de la Moraleda, 1 (esquina calle Bedmar Polígono Venta Colores), 23100 Mancha Real, Jaén</p> <p>953352860</p> <p>info@euro-alglass.com</p> <p>www.euro-alglass.com</p> <p>Datos de empresa</p> <p>Empleados: Entre 5 y 50 empleados</p> <p>Facturación 2024: Entre 5 y 10 millones</p>	<p>GRUPO ALVIC FR MOBILIARIO S. L.</p> <p>Francisco Javier Rosales Pérez</p> <p>Presidente</p> <p>Datos de contacto</p> <p>C. Alcalde Juan Vallejo, 27-29, 23660 Alcaudete, Jaén</p> <p>953562002</p> <p>ventas@grupoalvic.com</p> <p>www.grupoalvic.com/es</p> <p>Datos de empresa</p> <p>Empleados: Menos de 5 empleados</p> <p>Facturación 2024: Menos de 1 millón</p>	<p>INIBE COMPOSITES</p> <p>Alfonso Ruz Soto</p> <p>Administrador</p> <p>Datos de contacto</p> <p>Pol. Ind. Los Ruiales, C/Mina la Doncella, 56, 23700 Linares, Jaén</p> <p>953690707</p> <p>info@inibecomposites.com</p> <p>www.inibecomposites.com</p> <p>Datos de empresa</p> <p>Empleados: Entre 5 y 50 empleados</p> <p>Facturación 2024: Entre 1 y 5 millones</p>
<p>CORTIJO EL MADROÑO</p> <p>Ignacio Gutiérrez Rojas</p> <p>Gerente</p> <p>Datos de contacto</p> <p>Camino De Santiago De Calatrava, Km 7 23600 Martos</p> <p>667762546</p> <p>gutierrezrojasignacio@gmail.com</p> <p>www.cortijoelmadrono.es/</p> <p>Datos de empresa</p> <p>Empleados: Entre 5 y 50 empleados</p> <p>Facturación 2024: Entre 1 y 5 millones</p>	<p>ESTRUCMAR</p> <p>Pedro Jesús López Zafra</p> <p>Administrador</p> <p>Datos de contacto</p> <p>Av. de Ubeda, 15, 23100 Mancha Real, Jaén</p> <p>953350076</p> <p>estrucmar@estrucmar.com</p> <p>wwwestrucmar.com</p> <p>Datos de empresa</p> <p>Empleados: Entre 5 y 50 empleados</p> <p>Facturación 2024: Entre 1 y 5 millones</p>	<p>FLEXIA FILMS</p> <p>Victoriano Manuel Serrano López</p> <p>Administrador</p> <p>Datos de contacto</p> <p>Calle Victoria 68-70 23680 Alcalá la Real, Jaén</p> <p>953011797</p> <p>info@flexiafilms.com</p> <p>www.flexiafilms.com</p> <p>Datos de empresa</p> <p>Empleados: Entre 5 y 50 empleados</p> <p>Facturación 2024: Entre 5 y 10 millones</p>	<p>GRUPO POLPINT S. L.</p> <p>David Hernández Sánchez</p> <p>Administrador</p> <p>Datos de contacto</p> <p>Calle Turriegel 3 23200 La Carolina, Jaén</p> <p>953682334</p> <p>gpdipol@gmail.com</p> <p>Datos de empresa</p> <p>Empleados: Entre 5 y 50 empleados</p> <p>Facturación 2024: Entre 1 y 5 millones</p>	<p>INNOVA CALDERERIA</p> <p>Juan Morales Romero</p> <p>Administrador</p> <p>Datos de contacto</p> <p>Pol In La Vegilla Calle Guarrizas S/n 23220 Vilches, Jaén</p> <p>953632074</p> <p>administracion@innovacaldereria.com</p> <p>www.innovacaldereria.com</p> <p>Datos de empresa</p> <p>Empleados: Entre 5 y 50 empleados</p> <p>Facturación 2024: Entre 1 y 5 millones</p>
<p>DNT NONWOVEN FABRICS S. A.</p> <p>Jorge Valeriano Montañez Gutiérrez</p> <p>Presidente</p> <p>Datos de contacto</p> <p>Pol. Ind. El Chaparral, Santa Ana, s/n</p> <p>23692 Alcalá la Real, Jaén</p> <p>953583453</p> <p>comercial@dntnonwovenfabrics.com</p> <p>www.dntnonwovenfabrics.com</p> <p>Datos de empresa</p>	<p>JOAQUIN PALACIN</p> <p>Mariana Martínez Fernández</p> <p>Directora General</p> <p>Datos de contacto</p> <p>Polígono Industrial Los Cerros, Parc. 2, 3, 23400 Úbeda, Jaén</p> <p>953757112</p> <p>administracion@jpalacin.com</p> <p>www.jpalacin.com</p> <p>Datos de empresa</p> <p>Empleados: Entre 5 y 50 empleados</p>	<p>FORTITER</p> <p>Antonio Chamorro Murciano</p> <p>Director Gerente</p> <p>Datos de contacto</p> <p>Carretera de Los Llanos, Km. 1, 23660 Alcaudete, Jaén</p> <p>953562024</p> <p>info@fortiter.es</p> <p>www.fortiter.es</p>	<p>GRUPO TEVA</p> <p>Julián Barahona Salceda</p> <p>Director Gerente</p> <p>Datos de contacto</p> <p>Avda de Linares, Nº1 - Pol. Industrial El Guadiel 23210 Guarromán, Jaén</p> <p>953671082</p> <p>teva@grupoteva.com</p> <p>www.grupoteva.com</p> <p>Datos de empresa</p> <p>Empleados: Entre 50 y 200 empleados</p>	<p>VÍDRIOS ANJUMARPA</p> <p>Francisco Miguel Quesada Torres</p> <p>Administrador</p> <p>Datos de contacto</p> <p>Calle Camino Angosta 30 23100 Mancha Real</p> <p>953889016 // 953350325</p> <p>info@vidriosanjumarpa.com</p> <p>www.vidriosanjumarpa.com</p> <p>Datos de empresa</p> <p>Empleados: Entre 5 y 50 empleados</p> <p>Facturación 2024: Entre 1 y 5 millones</p>

PROFESIONALES DEL RECAMBIO

desde 1957



JAÉN

953 280 104

jaen@repuestosramiro.com

ANDÚJAR

953 515 144

andujar@repuestosramiro.com

LINARES

953 690 663

linares@repuestosramiro.com

LA PUERTA DE SEGURA

953 170 121

lapuerta@repuestosramiro.com

ÚBEDA

953 796 028

ubeda@repuestosramiro.com

LUCENA

957 053 170

lucena@repuestosramiro.com

ALCALÁ LA REAL

953 587 028

alcala@repuestosramiro.com

PEAL DE BECERRO

953 170 063

peal@repuestosramiro.com

INNOVACIÓN, TECNOLOGÍA Y COMUNICACIÓN

11



Juan José Prieto

CEO de Innovasur y presidente de la Fundación Innovasur

Una ocasión para redefinir el modelo productivo

La provincia de Jaén se encuentra en un momento decisivo para redefinir su modelo productivo y acelerar su transición hacia una economía basada en el conocimiento, la tecnología y la innovación. Durante décadas, el talento jienense ha demostrado con creces su capacidad para competir en cualquier parte del mundo. Sin embargo, la falta de proyectos tractores y de oportunidades laborales de alta cualificación ha impulsado a miles de jóvenes a buscar su futuro lejos de su tierra. Pero hoy, el tejido empresarial jienense tiene la responsabilidad y la oportunidad real de revertir esa dinámica.

La implantación del CETEDEX, el Centro Tecnológico de Desarrollo y Experimentación dependiente del Ministerio de Defensa, supone una de las mayores oportunidades estratégicas que ha tenido Jaén en su historia. No se trata únicamente de un proyecto de enorme impacto económico, sino de un catalizador capaz de transformar el tejido empresarial, atraer inversión privada y generar empleo cualificado en sectores de altísimo valor añ-

El talento, por sí solo, no basta. Somos las empresas quienes debemos sercapaces de retenerlo, impulsarlo...

dido como la defensa, la robótica, la inteligencia artificial o la ciberseguridad. Su llegada posiciona a Jaén en el mapa nacional de la innovación y nos obliga, como sociedad, y especialmente como empresas, a estar a la altura del reto.

En este nuevo contexto, la colaboración entre el sector público, las empresas tecnológicas y el sistema universitario es imprescindible. La Universidad de Jaén juega un papel central, porque es una auténtica fábrica de talento que cada año forma a profesionales altamente cua-

lificados en ingeniería, tecnologías de la información, comunicación y otras áreas clave para el desarrollo de un ecosistema digital sólido. Su capacidad investigadora se ha visto avalada recientemente por su entrada entre las 200 mejores universidades del mundo en Inteligencia Artificial, según el Shanghai Ranking, situándose además como la segunda universidad española en esta disciplina. Este reconocimiento, junto con su apuesta por la transferencia de conocimiento y su estrecha colaboración con el tejido productivo, convierte a la UJA en un socio estratégico para cualquier proyecto innovador que quiera crecer y consolidarse en la provincia.

Pero el talento, por sí solo, no basta. Somos las empresas quienes debemos ser capaces de retenerlo, impulsarlo y conectarlo con oportunidades reales de empleo y crecimiento. Y ese ha sido siempre uno de los grandes compromisos de INNOVASUR y con el que nace la Fundación INNOVASUR: contribuir a que los jóvenes de la provincia no tengan que marcharse para desarrollar carreras profesionales sólidas en sectores tecnológicos. Como empresa jiennense, con sedes prácticamente en todas las provincias de Andalucía y diferentes comunidades de España. Nacimos con la convicción de que la innovación no entiende de fronteras geográficas y que desde Jaén se pueden construir

Hoy, Jaén está en condiciones de competir. Tenemos talento, tenemos instituciones comprometidas, tenemos empresas que apuestan por el territorio y, sobre todo tenemos un proyecto tractor que puede marcar un antes y un después.

proyectos competitivos, punteros y capaces de generar riqueza. En los últimos años, hemos dado pasos firmes para consolidar un ecosistema tecnológico propio, desde la creación de nuestro Centro de Operaciones de Seguridad (SOC) —uno de los más avanzados del sur de España— hasta la puesta en marcha de programas formativos intensivos como el Bootcamp de Ciberseguridad de la Fundación INNOVASUR. La elevada demanda de estas iniciativas confirma que Jaén tiene talento, tiene interés y tiene futuro, siempre que se le ofrezcan las herramientas adecuadas.

La ciberseguridad, en particular, representa una oportunidad estratégica para la provincia. España arrastra un déficit de especialistas que supera las 90.000 vacantes, una cifra que seguirá creciendo en los próximos años. Este desafío no solo afecta a empresas y administraciones, sino también a la competitividad del país en un mundo cada vez más digitalizado. La formación de nuevos profesionales y su vinculación con empresas tecnológicas locales es un camino directo para generar empleo estable y de calidad, al tiempo que se impulsa la economía provincial.

Pero Jaén no puede conformarse con ser únicamente receptora de talento; debe aspirar a convertirse en productora de innovación. El tejido empresarial está llamado a asumir un papel protagonista, integrando nuevas tecnologías, apostando por la transformación digital y colaborando con las instituciones educativas y de investigación. La llegada del CETEDEX acelerará este proceso, pero también exigirá una respuesta del tejido empresarial de la provincia para que pueda formar parte de la ca-



dena de valor que se generará.

Desde INNOVASUR creemos firmemente en un modelo de desarrollo que combine innovación, territorio y personas. Nuestro objetivo es seguir trabajando para que Jaén deje de ser una provincia de paso para convertirse en un territorio de oportunidades, donde el talento que formamos se quede, donde las empresas puedan crecer y donde proyectos como el CETEDEX se integren de forma natural en un ecosistema tecnológico robusto y dinámico. La innovación es, para nosotros, una herramienta transformadora al servicio del progreso social y económico.

Hoy, Jaén está en condiciones de competir. Tenemos talento, tenemos instituciones comprometidas, tenemos empresas que apuestan por el territorio y, sobre todo, tenemos un proyecto tractor que puede marcar un antes y un después.

Pero para que esta oportunidad se traduzca en un verdadero cambio estructural, el liderazgo empresarial será determinante. Necesitamos creer en nuestras capacidades, colaborar entre todos y mirar hacia el futuro con ambición. La innovación no es un destino; es un camino. Y ese camino, por primera vez en mucho tiempo, pasa por Jaén.

AM SYSTEM

Sebastián Moya Méndez
Director
Datos de contacto
Pl. de la Constitución, 4,
Planta Primera, 23001 Jaén
953275931
comercial@amsystem.es
www.amsystem.es
Datos de empresa
Empleados: Entre 5 y 50
empleados
Facturación 2024: Entre 1 y 5
millones

CM EUROPA

Rosa María Marchal López
Presidenta
Datos de contacto
Polígono Industrial 'Cañada de
la Fuente' s/n Carretera
Fuensanta, 23600, Jaén
953554016
jmorale@cm.europa.com
cm.europa.com
Datos de empresa
Empleados: Entre 5 y 50
empleados
Facturación 2024: Menos de 1
millón

CONTROLSYS

José Torres Criado
Director General
Datos de contacto
Polígono Industrial de Los
Olivares. C. Torredonjimeno,
35, 23009 Jaén
953249828
jaen@controlsyst.es
www.controlsyst.es
Datos de empresa
Empleados: Entre 5 y 50
empleados
Facturación 2024: Entre 5 y
10 millones

GEADER ANDALUZ

Antonio Lorite Padilla
Administrador
Datos de contacto
C. Floristería, 10, Parcela 123,
23400 Úbeda, Jaén
953791065 // 637458203
gestion@geader.es
www.geader.es
Datos de empresa
Empleados: Entre 5 y 50
empleados
Facturación 2024: Menos de 1
millón

GTCL - GRUPO ÁVOLO

Juan Carlos Montilla
Responsable de Marketing
Datos de contacto
Polig. Ind. Los Olivares

C/Ortega Nieto, 5 Jaén
627529095 info@avolo.net
www.avolo.net
Datos de empresa
Empleados: Entre 5 y 50
empleados
Facturación 2024: Menos de 1
millón

INNOVASUR

Juan José Prieto Verdejo
CEO
Datos de contacto
Calle Sierra Morena 12-A
Parque Científico y
Tecnológico Geolit, 23620
Mengíbar, Jaén
953267919
info@innovasur.com
www.innovasur.com
Datos de empresa
Empleados: Más de 200
empleados
Facturación 2024: Más de 10
millones
JAÉN WIFI
Francisco José Cruz Guerrero
Director Gerente
Datos de contacto
Polígono Industrial de Los
Olivares, C. Frailes, 22, 23009
Jaén
953200222 / 683150019
info@jaenwifi.es jaenwifi.es
Datos de empresa

Empleados: Menos de 5
empleados
Facturación 2024: Menos de 1
millón

JMD NOMINAS Y PROTECCION DE DATOS S. L.

José Miguel Díaz Hernández
Director Gerente
Datos de contacto
C. Martínez de la Rosa, 6, 1A,
23700 Linares, Jaén
953651907
jmd@jmdnominas.com
jmdnominas.com
Datos de empresa
Empleados: Menos de 5
empleados
Facturación 2024: Menos de 1
millón
LOGIKIT
Carlos Ramírez Delgado
Administrador
Datos de contacto
P.I. La Planeta, Ctra. Úbeda-
Cabra, km. 39, 23100 Mancha
Real, Jaén
953352022 info@logikit.com
www.logikit.com
Datos de empresa
Empleados: Entre 5 y 50
empleados
Facturación 2024: Menos de 1
millón

MARWEN

Antonio Javier Martínez Calahorra
Presidente
Rafael Cobos García
Director de Consultoría
José Manuel Martínez Castillo
Director Estratégico
Mª Carmen Ordoñez Jimenez
Directora de Verificación
Datos de contacto
Parque Científico Tecnológico
de GEOLIT, Autovía A44
BAilen-Sierra Nevada, Km 55,
23620 Mengíbar, Jaén
953373001 info@marwen.es
www.marwen.es
Datos de empresa
Empleados: Entre 5 y 50
empleados
Facturación 2024: Entre 1 y 5
millones

NATUR CLIMA

José Luis Montilla Pérez
Administrador
Datos de contacto
Polígono Industrial de Los
Olivares C. Escañuela, 52,
23009 Jaén
953220350
info@naturalezaclimatica.es
www.naturalezaclimatica.es/
Datos de empresa

Empleados: Entre 5 y 50
empleados
Facturación 2024: Entre 1 y 5
millones

OFITEAT

Antonio Alfredo Cabeza Lopera
Director General
Datos de contacto
Av. de Madrid, 43, Bloque 1 -
Bajo A, 23008 Jaén
953089523
ofiteat@ofiteat.com
www.ofiteat.com
Datos de empresa
Empleados: Entre 5 y 50
empleados
Facturación 2024: Menos de 1
millón

PPH ESTUDIO FOTOGRÁFICO

José Antonio Hidalgo Pérez
Administrador
Datos de contacto
C. Fernando el Católico, 1,
23680 Alcalá la Real, Jaén
953583005
pphstudiofotografico@gmail.com
instagram.com/pphstudiofotografico
Datos de empresa
Empleados: Menos de 5
empleados
Facturación 2024: Menos de 1
millón

SERVIMAIN ANDALUCÍA

Antonio Pérez Bermúdez
Director Gerente
Datos de contacto
Av. de Madrid, 43, 23005 Jaén
953046582 // 953886155
info@servimain.net
servimain.net
Datos de empresa
Empleados: Menos de 5
empleados
Facturación 2024: Menos de 1
millón

SITELXA SISTEMAS DE SEGURIDAD ELECTRONICA

Valentín Bedmar Díaz
Director Gerente
Datos de contacto
Polígono Industrial Los
Olivares, C. Baños de la Encina,
parcela 16, 23009 Jaén
953244006 info@sitelxa.com
sitelxa.com
Datos de empresa
Empleados: Menos de 5
empleados
Facturación 2024: Menos de 1
millón





EIG Education, tu Escuela de Negocios en Andalucía

GRANADA / MÁLAGA / SEVILLA

FP OFICIAL DUAL

Ciclos Superiores EIG Education

TÍTULO UNIVERSITARIO

Dirección de Marketing Global
by ESIC University

FORMACIÓN IN COMPANY

MÁSTERES & POSGRADOS

#TúMeInspiras



958 222 914
esgerencia.com

eig
EDUCATION

esic
University

LOGÍSTICA Y TRANSPORTE

12



**M^a Teresa Montijano
Álvaro**

Gerente de
Montijanobus S.L.

Momento decisivo

El transporte de viajeros por carretera atraviesa un momento decisivo en Jaén, su provincia, Andalucía y el conjunto de España. Pese a los desafíos, el sector se prepara para una etapa de transformación profunda que abre oportunidades reales para crecer, modernizarse y reforzar su papel como un servicio esencial para la ciudadanía y la economía. En el transporte regular, especialmente significativo en una provincia extensa y dispersa como Jaén, las empresas continúan enfrentándose a altos costes operativos y a un mapa concesional que necesita una actualización urgente. La prestación del servicio resulta a menudo deficitaria, dificultando la sostenibilidad del modelo. Sin embargo, el nuevo marco de movilidad sostenible que impulsa el Estado y la Junta de Andalucía abre una ventana de ilusión: la transición hacia flotas más eficientes, la digitalización de la información al viajero y la revisión de concesiones orientadas a la demanda real ofrecen una oportunidad histórica para mejorar el servicio y reforzar su utilidad social. El transporte regular puede convertirse en un verdadero motor contra la despoblación rural si se le dota de los recursos y la visión adecuada. El transporte escolar, tan relevante en nuestra provincia por su dis-

Las empresas se siguen enfrentando a los altos costes operativos y a un mapa concesional que necesita una actualización urgente

persión geográfica y la necesidad de garantizar igualdad educativa, vive también tensiones debido a la baja oferta económica fijada por la administración, lo que compromete en ocasiones la viabilidad del servicio. Aun así, las empresas han demostrado un compromiso admirable manteniendo la calidad y la seguridad



como prioridades absolutas. La creciente sensibilidad social por la protección de la infancia y la formación de nuevas generaciones está impulsando mejoras normativas y nuevas oportunidades de profesionalización y especialización dentro del sector.

En el ámbito discrecional y turístico, Andalucía y España continúan

A pesar de los retos, el sector está demostrando una resiliencia ejemplar y una gran capacidad de adaptación

consolidándose como potencias europeas gracias a su atractivo cultural, patrimonial y natural. Este segmento está llamado a jugar un papel clave en la recupe-

ración y fortalecimiento del turismo, especialmente en un contexto en el que Europa avanza hacia modelos de movilidad más sostenibles y de mayor calidad. Las empresas jiennenses y andaluzas están preparadas para aprovechar este impulso: servicios más personalizados, incorporación de vehículos de bajas emisiones, mejora de la experiencia del viajero y alianzas con operadores turísticos nacionales e internacionales sitúan al sector en un horizonte prometedor. La expansión del turismo interior y de naturaleza, donde Jaén posee un potencial enorme, abre además un campo de crecimiento especialmente ilusionante.

A pesar de los retos, el sector del transporte de viajeros por carretera está demostrando una resiliencia ejemplar y una capacidad de adaptación que lo sitúan en un lugar destacado para afrontar el futuro. La movilidad es un elemento central en la calidad de vida, la cohesión territorial y el desarrollo económico, y quienes formamos parte de este sector tenemos la oportunidad de liderar una transformación que deje huella.

ALSA

Un compromiso con la movilidad más cercana

Como director de la Zona Mediterránea de Alsa, Valeriano Díaz es el responsable de los servicios urbanos e interurbanos que conectan a miles de personas en Andalucía, Murcia, Valencia y Cataluña. Su prioridad, asegura, es ofrecer una movilidad ajustada a las necesidades reales de cada persona y cada territorio, en especial en la provincia de Jaén, donde muchas conexiones dependen del autobús. Díaz insiste en que la mejora del servicio se construye en lo cotidiano: «Nuestro trabajo en Alsa es responder a lo que pide el viajero: puntualidad, información clara y vehículos cómodos y sostenibles». Para ello, recalca la importancia de conocer bien cada localidad y mantener un





contacto directo con quienes utilizan el transporte a diario. Otro de los ejes de su gestión es la colaboración con ayuntamientos y organismos públicos que gestionan la movilidad. En provincias como Jaén, señala, este diálogo es esencial para garantizar conexiones eficientes. «Nuestro papel es ser un colaborador técnico fiable, capaz de adaptarse a las prioridades de cada lugar». Entre las mejoras impulsadas desde Alsa destacan la digitalización del pago, la información en tiempo real y la incorporación de vehículos medioambientalmente más eficientes. «Las grandes transformaciones —concluye— se construyen sumando pequeños avances bien hechos».

AUTOCARES JAÉN S. L.

José Miguel Castillo Rodero
Administrador

Datos de contacto
Autobuses Castillo, Carr. de Madrid, KM 332, 23009 Jaén
953280027
contacto@empresacastillo.com
www.empresacastillo.com

Datos de empresa
Empleados: Entre 5 y 50 empleados
Facturación 2024: Entre 1 y 5 millones

SKA LOGISTIK

Francisco Téllez
Director Gerente

Datos de contacto
C. el Pino, 15, 23740 Andújar, Jaén
953515220
contacto@ska-logistik.es
www.ska-logistik.es

Datos de empresa
Empleados: Entre 50 y 200 empleados
Facturación 2024: Más de 10 millones

TRANSPORTES Y ARRASTRES CONTRERAS S. L.

Manuel Contreras Sabariego
Administrador

Datos de contacto
C. Beatriz Núñez, 11, 23009 Jaén
666533294
lolo@ttescontreras.com

Datos de empresa
Empleados: Entre 1 y 5 millones
Facturación 2024: Menos 5

de empleados

TRANSPORTES SIERRA SUR

Jaime Sánchez Sánchez
Director Gerente

Datos de contacto
C. Doña Endrina, 1, BAJO, 23680 Alcalá la Real, Jaén
953580026
jaime-san@hotmail.es

Datos de empresa
Empleados: Menos de 5 empleados
Facturación 2024: Entre 1 y 5 millones

TRANSPORTES SERALVA Y DARIO

Serafín Sánchez Coronado
Director Gerente

Datos de contacto
C. Cuevas Amarillas, 23485 Pozo Alcón, Jaén
953738596/630230208
transeralba@hotmail.com

Datos de empresa
Empleados: Entre 50 y 200 empleados
Facturación 2024: Entre 1 y 5 millones

TRANSPORTES MARTOS

Juan Manuel Lendinez Cruz
Director Gerente

Datos de contacto
C. Manuel de Falla, 4, 23006 Jaén
953281180 / 606361997
m.martos@transmartos.com

Datos de empresa
Empleados: Menos de 5 empleados
Facturación 2024: Entre 1 y 5 millones

TRANSPORTES BARRANCO E HIJOS Y UNO S. L.

Domingo Barranco López
Director Gerente

Datos de contacto
C. Real, 22, 23693 Ventas del Carrizal, Jaén
953595196
barranco@transportesbarranco.com

Datos de empresa
Empleados: Entre 5 y 50 empleados
Facturación 2024: Entre 1 y 5 millones

TRANSMOTA S. L.

José Pareja López
Administrador

Datos de contacto
A-335, s/n, 23680 Alcalá la Real, Jaén
953587009
jextremera@transmota.es
www.transmota.es

Datos de empresa
Empleados: Entre 50 y 200 empleados
Facturación 2024: Entre 5 y 10 millones

TRANS-NOR LOGÍSTICA S. L.

María Pilar García Fuentes
Director Gerente

Datos de contacto
C. Pablo Neruda, 17, 23650 Torredonjimeno, Jaén
953341060
transnor_11@hotmail.com

Datos de empresa



Empleados: Menos de 5 empleados
Facturación 2024: Entre 1 y 5 millones

TALLERES Y GRUAS PACO SL

Alberto Fernández Carcelén
Gerente
Datos de contacto
Nacional 322 185, Iznatoraf
23338 Jaén
606986185
info@gruaspaco.com
www.gruaspaco.com
Datos de empresa
Empleados: Menos de 5 empleados
Facturación 2024: Menos de 1 millón

SAESO LOGISTICA

Antonio Javier Soria Zurdo
Gerente
Datos de contacto
Polígono Industrial Guadiel,
Avenida Guadiel, Carretera N-
IV, Km. 288, Av. Linares, 25,
23210 Guarromán, Jaén
953678105
info@saeso.es
www.saeso.es
Datos de empresa
Empleados: Entre 5 y 50 empleados
Facturación 2024: Entre 1 y 5 millones

AUTOCARES PACO MONGE

María Trinidad Moreno López
Administrador
Datos de contacto
Estación de Autobuses, Av.
Alcalde Puche Pardo, 23440
Baeza, Jaén
953739084 / 628505652
autobusespacomonge@hotmail.com
www.autocarespacomonge.com
Datos de empresa
Empleados: Entre 5 y 50 empleados
Facturación 2024: Menos de 1 millón

OPERADOR DE TRANSPORTES BESANA S. L.

Beatriz Cruz Sánchez
Director Gerente
Datos de contacto
Avenida Andújar 10
23710 Bailén, Jaén
953671213

administracion@grupocruz.es
Datos de empresa
Empleados: Menos de 5 empleados
Facturación 2024: Entre 1 y 5 millones

HIJOS DE RUIZ POLO S. L.

Encarna Ruiz García
Administrador
Antonio Ruiz
Administrador
Gregorio Ruiz García
Administrador
Datos de contacto
C. Arenal, 15, 23120 Cambil,
Jaén
953300017 / 670531849
hijosderuizpolo@gmail.com
Datos de empresa
Empleados: Menos de 5 empleados
Facturación 2024: Menos de 1 millón

GRÚAS JESÚS MUÑOZ

C. Cazalilla, 5 NAVE, 23009 Jaén
Gema Torres Morales
Datos de contacto

C. Cazalilla, 5 NAVE, 23009 Jaén
953281962 / 661406064
info@gruasjesusmunoz.es
www.gruasjesusmunoz.es
Datos de empresa
Empleados: Entre 5 y 50 empleados
Facturación 2024: Menos de 1 millón

XXXX

Antonio Javier Soria Zurdo
Gerente
Datos de contacto
Polígono Industrial Guadiel,
Avenida Guadiel, Carretera N-
IV, Km. 288, Av. Linares, 25,
23210 Guarromán, Jaén
953678105
info@saeso.es
www.saeso.es
Datos de empresa
Empleados: Entre 5 y 50 empleados
Facturación 2024: Entre 1 y 5 millones

FUPETRANS TRANSPORTES

Juan Luis Fuentes Pérez
Director General
Datos de contacto
Calle Aben Zayde 10 Planta 3
23680 Alcalá la Real, Jaén
607475001 / 670889890
fupetrans@fupetrans.com
Datos de empresa
Empleados: Entre 5 y 50 empleados
Facturación 2024: Entre 1 y 5 millones

CONTRERAS S. A.U

Miguel Wenceslao Contreras Pérez
Director General
Datos de contacto
Estación de Autobuses, Av. de
Andalucía, 44, 23680 Alcalá
la Real, Jaén
953583000
info@autocarescontreras.es
www.autocarescontreras.es
Datos de empresa
Empleados: Entre 5 y 50 empleados
Facturación 2024: Entre 1 y 5 millones

CENTESEUR S. L.

Eduardo Iniesta Segura
Director Gerente
Datos de contacto
Calle Pocicos 11 - El
Centenillo, 23200 La
Carolina, Jaén
953661155 / 657145608
administracion@centeseur.es
www.centeseur.es
Datos de empresa
Empleados: Entre 5 y 50 empleados
Facturación 2024: Entre 1 y 5 millones

B. MUÑOZ BUENO TRANSPORTES S. L.

Bernardino Muñoz Moriana
Director Gerente
Datos de contacto
Calle Pablo Picasso 13, 23710
Bailén, Jaén
953678032
ttes.bernardino@hotmail.com
Datos de empresa
Empleados: Menos de 5 empleados
Facturación 2024: Menos de 1 millón

AUTOCARES ÚBEDA BUS

Ildefonso Navarrete Blanco
Director Gerente
Datos de contacto
Calle Huelva ,6 23400
Úbeda, Jaén
953757979 / 629534512
alfonso@ubedabus.com
www.ubedabus.es
Datos de empresa
Empleados: Entre 5 y 50 empleados
Facturación 2024: Entre 1 y 5 millones

TRANSPORTES Y EXCAVACIONES DAMAS S. L.

Manuel Fernando Damas Ortiz
Director Gerente
Datos de contacto
C. Cuba,4 Polígono
Industrial Mirabueno 23650
Torredonjimeno, Jaén
639148123
transyexcdamas@hotmail.com
mhnosdamas.com/
Datos de empresa
Empleados: Entre 5 y 50 empleados
Facturación 2024: Entre 1 y 5 millones

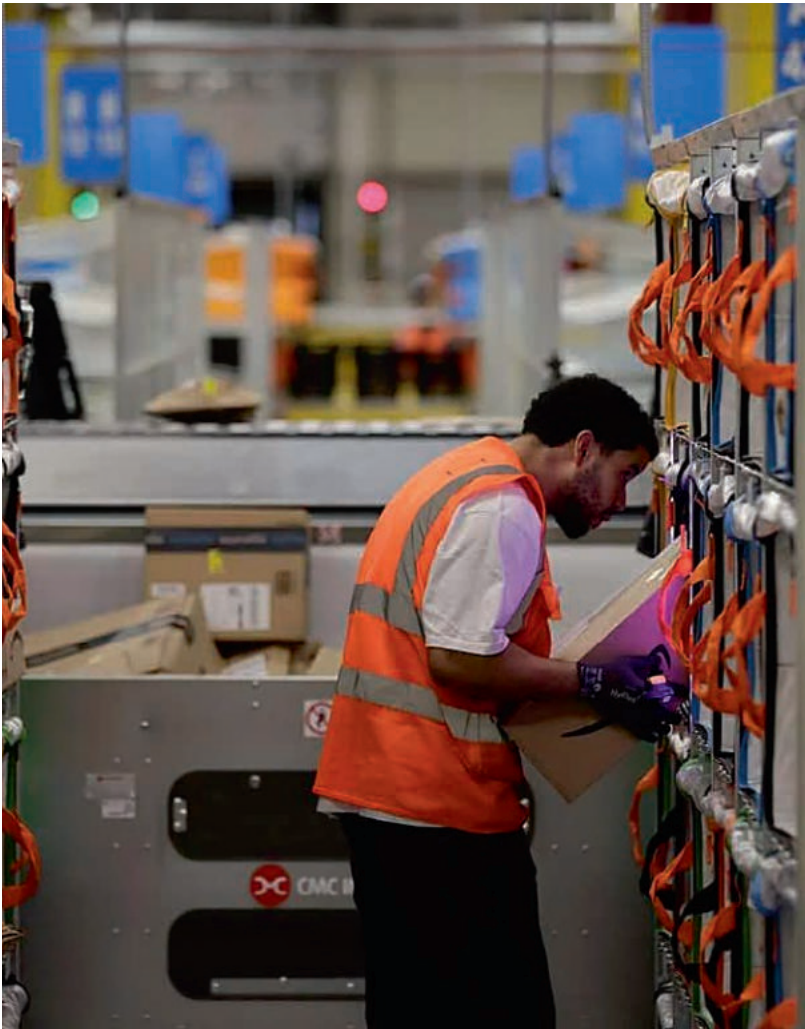

MEDIOS, AGENCIAS Y ARTES GRÁFICAS

13



Alfredo Font y Fernando Hernández

Directores de GCP Media

Aliados sin 'chispa' pero con gracia. La IA

Puede la IA ser creativa y original? Si le hacemos esta misma pregunta a la inteligencia artificial la respuesta es que no. El Chat GPT explica que la originalidad a la que puede aspirar la IA es distinta al concepto de 'originalidad humana', es una originalidad técnica no una originalidad vivencial. Es decir, puede generar contenido novedoso a partir de combinaciones y patrones inesperados, pero no ser original de la manera en la que lo es una persona. Y lo mismo sucede con la creatividad, la IA no tiene experiencias personales ni emociones de las que "extraer inspiración", no tiene intención creativa, sólo sigue objetivos estadísticos, analiza datos y ofrece resultados en base a unas instrucciones y un contexto.

La IA no puede por lo tanto ofrecernos esa chispa de creación y originalidad que hay detrás de una campaña de comunicación, de un anuncio o de un guión para un spot, pero sí que es una herramienta increíblemente valiosa para analizar grandes volúmenes de datos, automatizar procesos y ayudar a generar contenido personalizado.

La Publicidad es un escenario en continuo proceso de transformación en el que no paran de sucederse revoluciones tecnológicas y conceptuales, nuevas tendencias y patrones, y nuevos formatos que cambian continuamente nuestra forma de comunicar. El contenido audiovisual, la transformación digital, las redes sociales, los nuevos soportes han sido fórmulas que han ido alterando la manera de promocionar distintos productos y servicios, y para los que nos dedicamos a esto no queda otra que adaptarse a estos cambios, conocer estas nuevas herramientas y aprovecharlas al máximo. En Gcpmedia llevamos más de 20 años en este terreno de juego, adoptando nuevos

formatos y nuevas tendencias, descubriendo nuevas herramientas y explorando nuevos canales. Y en los últimos años, la IA se ha convertido en una herramienta útil para nuestro trabajo.

Uno de los principales retos de la comunicación en general y de la publicidad en particular es el de saber cómo ‘personalizar’ el mensaje, es decir, adaptar los contenidos al target para generar impacto. Hay que conocer en profundidad al público objetivo al que está dirigido una campaña para poder emocionarlo, para poder encontrar ese vínculo afectivo y necesario con él. La IA nos permite analizar grandes volúmenes de información, analizar patrones, identificar tendencias e incluso predecir intenciones de compra en contextos y circunstancias muy determinados. En este sentido la inteligencia artificial nos permite un nivel de personalización para nuestros contenidos que no habíamos alcanzado nunca antes. En Gcpmedia llevamos muchos años utilizando distintas herramientas de inteligencia artificial para examinar en detalle al público, segmentarlo de manera efectiva y efi-

La Publicidad es un escenario en continuo proceso de transformación en el que no paran de sucederse revoluciones



ciente y, consecuentemente, poder diseñar un mensaje adaptado a su singularidad.

La creación de contenido también se ha visto transformada con la llegada de la IA, tanto a nivel textual como a nivel gráfico. Actualmente contamos con diversas herramientas que te permiten redactar todo tipo de mensajes publicitarios, eslóganes, guiones, proyectos, presentaciones... Y si bien estas herramientas no pueden reemplazar la creatividad humana sí que pueden agilizar mucho el trabajo de creación y permitir generar más contenido a un coste más reducido. A nivel de imagen, igualmente, ya hay aplicaciones que pueden generar todo tipo de vídeos e imágenes, basta con ser preci-

sos en las instrucciones.

En poco tiempo hemos visto como las redes sociales se han ido plagando de contenidos generados con IA, avatares adaptados a estilos, series o películas populares, simulaciones divertidas, fotografías que adoptan movimiento y multitud de posibilidades. Hemos sido testigos incluso de cómo la IA puede convertir un texto en una canción y crear música. Tan sencillo (o complicado) como pedirselo a la herramienta de IA correspondiente, la clave está en saber cómo pedirselo, cómo dar las instrucciones adecuadas, para conseguir el resultado deseado.

La inteligencia artificial, por lo tanto, no sólo ha optimizado la forma de trabajar en Publicidad, sino que ha redefinido completamente la forma en la que nos comunicamos con el consumidor, y se ha convertido en un aliado indispensable para el marketing moderno.

Si para terminar le preguntamos a la IA que nos haga una breve valoración técnica de como va a influir en el sector de la comunicación, publicidad y artes gráficas en los próximos años es contundente “La IA transformará radicalmente el sector. La automatización creativa permitirá generar contenidos hiperpersonalizados a gran escala, optimizando campañas en tiempo real según datos de comportamiento. Los workflows de diseño integrarán modelos generativos que acelerarán la producción, reduciendo tiempos y costes. La segmentación y medición serán más precisas gracias a analítica predictiva avanzada. Los profesionales evolucionarán hacia roles de dirección creativa, curaduría y control de calidad algorítmica. Las agencias que integren IA de forma estratégica ganarán eficiencia y ventaja competitiva, mientras que quienes no se adapten verán comprometida su relevancia en un mercado cada vez más automatizado.”

Las empresas que integren la IA hoy serán las que definan el rumbo del sector mañana. ¡Un aliado con gracia!

GCP MEDIA

**Comunicación para pymes,
grandes empresas y entidades**

GCPMEDIA es una agencia de comunicación y marketing con sede en Jaén, especializada en comunicación corporativa para pymes, grandes empresas y entidades públicas. Con más de 20 años de experiencia, el equipo diseña e implementa estrategias integrales que abarcan branding, diseño gráfico, desarrollo web, marketing digital, Paid Ads y organización de eventos. Desarrolla contenidos y acciones de mailing con objetivo de venta, orientados a la generación de contactos comerciales y a





la consolidación de relaciones con clientes. Además, impulsa plataformas y entornos digitales de contenido que refuerzan la presencia de marca. Desde Jaén, GCP Media trabaja con clientes a nivel nacional e internacional, como socio de confianza para proyectos que buscan impacto, coherencia de marca y una comunicación cercana y eficaz.

4SCREEN COMUNICACIÓN

Óscar Martínez García
Gerente

Datos de contacto
C. del País Vasco, 12, 23008 Jaén
953270703
info@4screencomunicacion.com
www.4screencomunicacion.com

Datos de empresa
Empleados: Menos de 5 empleados
Facturación 2024: Menos de 1 millón

A3COM

Antonio Ocaña Alias
Administrador

Datos de contacto
Pol. Ind. Ave María parc. 2.8,
23740 Andújar, Jaén
953514162 info@a3com.es
www.a3com.es

Datos de empresa
Empleados: Entre 5 y 50 empleados
Facturación 2024: Entre 1 y 5 millones

CADENA DIAL ANDALUCÍA. ESTE

Luis Gámez Iruela
Director Gerente

Datos de contacto
Plz Andalucía 4 Planta 2ª
23485 Pozo Alcón, Jaén
95373885
dial@radioandaluciaeste.es
www.loquepasaenpozoalcon.es

Datos de empresa
Empleados: Menos de 5 empleados
Facturación 2024: Menos de 1 millón

DAVINCHI PUBLICIDAD Y DISEÑO

Esteban Del Valle Berlanga
Director Gerente

Datos de contacto
953795194
info@davinchipublicidad.com
www.davinchipublicidad.com

Datos de empresa
Empleados: Menos de 5 empleados
Facturación 2024: Menos de 1 millón

DIEZ TELEVISIÓN

Alejandro Mas Ramírez
Director Gerente

José Manuel Moro
Responsable
Marketing/Comercial

Datos de contacto
C. Prior Blanca, 4, 1A, 23400
Úbeda, Jaén
953758510
administracion@grupomultimedia.es
www.dieztv.es

Datos de empresa
Empleados: Entre 5 y 50 empleados
Facturación 2024: Menos de 1



GCPMEDIA

Alfredo Font Almagro
Director Ejecutivo y Financiero

Fernando Hernández Manzano
Director Marketing y Comunicación

Datos de contacto
C. Álamos, 17, 1D, 23004 Jaén
953245221
administracion@gcpmedia.es
www.gcpmedia.es

Datos de empresa
Empleados: Entre 5 y 50 empleados
Facturación 2024: Entre 1 y 5 millones

GEMINIS PUBLICIDAD

Francisco Javier García Cano
Director Comercial

David Garía Cano
Director

Datos de contacto
C. Navas de Tolosa, 4, 23003
Jaén
953251770
geminis@geminispublicidad.com
www.geminispublicidad.es

Datos de empresa

Empleados: Entre 5 y 50 empleados
Facturación 2024: Entre 1 y 5 millones

XAUEN COMUNICACION S. L.

Juan Tomás Jaén Gómez
Director Gerente

Datos de contacto
C. Castilla, 4, 23007 Jaén
953190273
comercial@xauenpublicidad.es
www.xauenpublicidad.es

Datos de empresa
Empleados: Menos de 5 empleados
Facturación 2024: Menos de 1 millón

GRUPO MT

María Luisa Mollinedo Castro
Director Gerente

Datos de contacto
Avenida Alcalde Puche Pardo
50 23440 Baeza, Jaén
953748300 info@grupomt.es
grupomt.es

Datos de empresa
Empleados: Entre 5 y 50

empleados

Facturación 2024: Menos de 1 millón

GRÁFICAS LA PAZ DE TORREDONJIMENO S. L.

José Madero Montero
Director General

Datos de contacto
Av. de Jaén, 119, 23650
Torredonjimeno, Jaén
953571087
graficaslapaz@graficaslapaz.com
m.graficaslapaz.com

Datos de empresa
Empleados: Entre 5 y 50 empleados
Facturación 2024: Entre 1 y 5 millones

PIGMEA S. L.

Miguel Martínez
DIRECTOR GENERAL

Datos de contacto
Director General
Polígono Industrial El Chaparral, 23692 Santa Ana,
Alcalá la Real, Jaén
953582959 info@pigmea.es
www.pigmea.es

Datos de empresa
Empleados: Menos de 5 empleados
Facturación 2024: Menos de 1 millón

RADIO JÓDAR SER

Antonio Plaza Amador
Director Gerente

Datos de contacto
C. José Beltrán, 21, 23500
Jódar, Jaén
953786588
correo@radiojodar.com
www.radiojodar.es

Datos de empresa
Empleados: Menos de 5 empleados
Facturación 2024: Menos de 1 millón

SUPERSCREEN

Antonio Carrascosa
Cárdenas

Datos de contacto
Director Gerente
Polígono Industrial de Los Olivares. C. Jabalquinto, 1,
23009 Jaén
953284689
info@superscreen.es
www.superscreen.es

Datos de empresa
Empleados: Menos de 5 empleados
Facturación 2024: Menos de 1 millón



OFITEMAR

INGENIERÍA INDUSTRIAL, I+D+i MECANIZADOS DE PRECISIÓN ÚTILES Y MÁQUINAS INDUSTRIALES



Oftimar empezó su andadura en 1.996 en el mercado de la ingeniería industrial y hoy seguimos manteniendo intacta la ilusión del primer día. Desde OFITEMAR seguimos con nuestra estrategia, que podemos resumir en asegurar la calidad del servicio que prestamos a nuestros clientes, la inversión en nuevas soluciones y tecnologías que permitan ofrecer más por menos y el apoyo activo a nuestros empleados en su desarrollo profesional. Si tiene una idea, no la deseche, en Oftimar la diseñamos y se la fabricamos.



Nuestro departamento técnico cuenta con los medios necesarios para el desarrollo en todos los ámbitos de los proyectos de nuestros clientes, desde la elaboración de los estudios técnicos presupuestarios pasando por el diseño, la ingeniería de fabricación, ingeniería electrónica y automatización del proceso.



FABRICACIÓN Y AUTOMATIZACIÓN

Diseñamos y fabricamos útiles de montaje, máquinas a medida, y líneas de montaje semi automáticas y completamente automatizadas, incluyendo robótica.

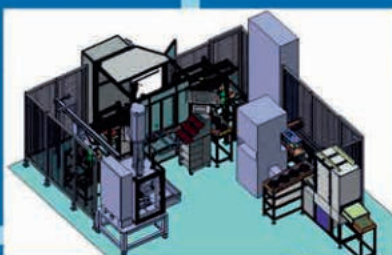

CALIBRES Y ÚTILES DE CONTROL

Fabricamos y diseñamos útiles de control para verificación de piezas y conjuntos. También realizamos calibres y útiles para ensayos de laboratorio y final de línea. Disponemos de nuestro propio laboratorio de metrología y medición.



PROTOTIPOS TÉCNICOS

Disponemos de centros de mecanizado 5 ejes de alta precisión y revoluciones, llegando a mecanizar piezas de funcionalidad óptica con herramientas de $\phi 0.2\text{mm}$. Impresoras 3D para impresión de piezas funcionales y prototipos. Realizamos prototipos con moldes de silicona y piezas por colada al vacío.

DISEÑO A MEDIDA

Diseñamos, fabricamos y automatizamos sus útiles de montaje, máquinas a medida semiautomáticas o automatización completa. Realizamos diseño de prototipos, fabricación y montaje de prototipos, preseries y series.



POLÍTICA DE CALIDAD



- Cumplimiento de los requisitos contractuales.
- Evaluación de proveedores y subcontratistas.
- Formación continua del personal.
- Certificados: ISO 9001:2015 + ISO 14001:2015
- Implantación de acciones correctivas / preventivas y su seguimiento.
- Análisis de resultados para la mejora del Sistema de la Calidad.
- Cumplimiento de la reglamentación y normativa aplicable.



Pl. Cañada de la Fuente. Calle Tomeros. 16
23600 Martos. Jaén

ofitemar@ofitemar.com

+34 618 030 365 / +34 953 70 40 68

www.ofitemar.com
www.ofitemar.net



Ismael Cerezo Gilabert

CEO y Fundador Clínicas Clear-Dent y The Cherry Health.

Hablar de Salud es hablar de prevención, cercanía y adaptación

Cuando abrí mi primera clínica dental en Jaén, hace ya casi dos décadas, jamás imaginé que aquel proyecto local acabaría convirtiéndose en una red de más de 70 clínicas repartidas por toda España. Lo que sí tenía claro desde el primer día era algo muy sencillo: la salud –también la bucodental– cambia la vida de las personas, y por tanto merece ser gestionada con rigor clínico, pero también con humanidad y sentido de responsabilidad social. Hoy escribo estas líneas desde esa doble mirada: la del médico que sigue atendiendo pacientes y la del empresario que ha tenido que aprender a gestionar equipos, tecnología y crecimiento en un sector sanitario en plena transformación.

Un sector que envejece... y que no puede permitirse envejecer

En España, y especialmente en provincias como Jaén, vivimos un claro proceso de envejecimiento y despoblación, con una población cada vez más mayor y una pérdida sostenida de habitantes en muchas comarcas rurales. Esa realidad tensiona todo el sistema sanitario: aumentan las enfermedades crónicas, crece la soledad no deseada y la demanda de cuidados se multiplica en territorios donde, a menudo, los recursos son limitados. En este contexto, hablar de salud y bienestar ya no es solo hablar de hospitales o consultas, sino de prevención, cercanía y capacidad de adaptarnos a una sociedad que cambia rápido. La gran pregunta que nos debemos hacer es: ¿estamos organizando la sanidad para curar enfermedades o para cuidar personas a lo largo de toda su vida?

La boca coo espejo de la salud general

Desde la odontología vemos cada día algo que a veces pasa desapercibido: la salud bucodental está íntimamente rela-

cionada con la salud general. Problemas como la enfermedad periodontal o las infecciones dentales se asocian con un peor control de patologías sistémicas como la diabetes o las enfermedades cardiovasculares. Sin embargo, en el imaginario de muchos ciudadanos, ir al dentista sigue viéndose como “algo estético” o “prescindible”. Uno de los grandes retos del sector –y una prioridad clara– es integrar de verdad la salud oral en la agenda sanitaria, tanto a nivel nacional como provincial. Eso exige más educación sanitaria, más colaboración públicoprivada y una mirada de largo plazo: si queremos una población mayor, más sana y autónoma, no podemos seguir tratando la boca como si fuera algo separado del resto del cuerpo.

Innovar no es un lujo: es una obligación ética

En Cleardent hemos apostado desde el principio por la tecnología clínica y la digitalización, porque creemos que innovar no es un capricho, sino una manera de ofrecer diagnósticos más precisos y tratamientos menos invasivos. Hoy trabajamos con TAC dental, escáneres 3D, diseño digital de sonrisa y sistemas avanzados de diagnóstico por imagen en nuestras clínicas de Jaén y del resto de España.

Pero la innovación no se queda en el sillón dental. También hemos digitalizado procesos administrativos y de docu-

mentación: gracias a la firma biométrica integrada en nuestro software de gestión, los consentimientos, presupuestos y documentos legales se firman en tiempo real en tablet, con mayor seguridad jurídica y menos papel, ganando tiempo para lo verdaderamente importante: escuchar al paciente.

Esa digitalización, bien entendida, tiene un objetivo claro: liberar tiempo al profesional,

Nos debemos preguntar si estamos organizando la sanidad «para curar enfermedades o para cuidar personas»

reducir errores y hacer más sencilla la experiencia del paciente, sin deshumanizarla.

Transparencia, accesibilidad y confianza

Otro de los grandes desafíos del sector salud es recuperar y reforzar la confianza del ciudadano. En nuestro ámbito, eso se traduce en tres palabras muy concretas: claridad, accesibilidad y coherencia entre lo que decimos y lo que hacemos.

En Cleardent hemos construido nuestro modelo sobre precios claros, sin sorpresas, y sobre la idea de que una primera visita debe ser accesible para todos, con diagnóstico exhaustivo y un plan de tratamiento personalizado. Combinamos financiación flexible con una red am-



plia de clínicas para que una buena atención dental deje de ser un privilegio y pase a ser una opción real para la mayoría de las familias.

En provincias como Jaén, donde los niveles de renta media y las pensiones son más bajos que en otros territorios, la accesibilidad económica no es un detalle: es la línea que separa a quienes pueden cuidar su salud de quienes la posponen hasta que el problema ya es urgente.

Jaén: territorio reto y oportunidad

Jaén es la provincia más envejecida de Andalucía y, al mismo tiempo, un territorio con una enorme calidad de vida potencial si sabemos cuidar su tejido social y su sistema de bienestar. Como profesional nacido aquí, siento que nuestra obligación va más allá de gestionar bien nuestras clínicas: tenemos que formar parte activa de la solución.

Por eso hemos apostado por una red de centros con amplios horarios, por la formación continua de nuestros equipos y por la creación de la Fundación Cleardent, que impulsa programas de prevención y acceso a tratamientos para colectivos vulnerables, así como iniciativas educativas en salud bucodental. Esa es, para mí, la forma más coherente de unir empresa y compromiso social.

Si tuviera que resumir las prioridades del sector de la sanidad, la salud y el bienestar en tres ideas, serían estas:

1. Prevenir más y antes: invertir en educación sanitaria y en detección precoz es mucho más eficiente –y humano– que seguir centrándose solo en “apagar fuegos”.

2. Atraer y cuidar el talento profesional, especialmente en provincias como Jaén, evitando que nuestros jóvenes sanitarios tengan que marcharse fuera para poder desarrollarse.

3. Apostar por la colaboración y la innovación: entre lo público y lo privado, entre distintos niveles asistenciales, y también entre profesionales sanitarios y emprendedores.

Desde Cleardent y proyectos como The Cherry Health, donde ayudamos a otros odontólogos a emprender con clínicas llave en mano, queremos seguir aportando experiencia, tecnología y modelo de gestión para que haya más centros modernos, humanos y sostenibles en toda España, también en las zonas que hoy sufren despoblación.

FARMACIA LA EXPLANADA Ricardo Fernández Mesa Director/Gerente Datos de contacto C. Explanada, 1, 23400 Úbeda,	Jaén 953750904 info@farmaciaaexplanada.com www.farmaciaaexplanada.com Datos de empresa Empleados: Menos de 5	empleados Facturación 2024: Entre 1 y 5 millones HOSPITAL UNIVERSITARIO DE JAÉN	Mª Belén Martínez Lechuga Directora/Gerente Datos de contacto Av. del Ejército Español, 10, 23007 Jaén 953008007	secretaria.direccion.e.chj.sspa@ juntadeandalucia.es www.hospitaljaen.es/ JESÚS CAÑO PELUQUERÍAS
--	--	--	---	--



Jesús Caño Ruiz

Director/General

Datos de contacto

Av. Moris Marrodán, 27,
23600 Martos, Jaén
953555158
info@jesuscpequeras.com
www.jesuscpequeras.com/

Datos de empresa

Empleados: Menos de 5
empleados
Facturación 2024: Menos de 1
millón

LAVANDERIA EMER**Juana Díos Castro Fernández**

Directora/Gerente

Datos de contacto

Tr.ª Gral. Castaños, 4, 23003
Jaén
953240730
lavanderiaindustrialemer@gmail
l.com
www.lavanderiaindustrialemer.es

Datos de empresa

Empleados: Menos de 5
empleados
Facturación 2024: Menos de 1
millón

NEUROBASE**José David López Ceballos**

Gerente

Datos de contacto

C. la Luna, 21, 23009 Jaén
953577359 info@neurobase.es
neurobase.es

Datos de empresa

Empleados: Entre 5 y 50
empleados
Facturación 2024: Menos de 1
millón

**RESIDENCIA DE MAYORES
CLINICA LA INMACULADA****Luis Jesús García-Lomas**

Pousibet

Consejero Delegado

Datos de contacto

Pl. Dean Mazas, 1, 23001 Jaén
638344713
info@clinicalainmaculada.es
www.clinicalainmaculada.es

Datos de empresa

Empleados: Entre 5 y 50
empleados
Facturación 2024: Entre 1 y 5
millones

**RESIDENCIA NUESTRO
PADRE JESUS****Yolanda Pérez Prieto**

Director/Gerente

Datos de contacto

Avenida Andalucía 1 23670

Castillo de Locubín, Jaén

953590066

direccion.nuestropadrejesus@gmail
il.com

Datos de empresa

Empleados: Entre 5 y 50
empleados
Facturación 2024: Menos de 1
millón

**SERVICIO ANDALUZ DE
SALUD AREA GESTIÓN
SANITARIA NORTE DE
JAÉN****José Luis García Cano**

Dirección Gerencia

Miguel Ángel Castellanos Ortega

Dirección Médica

Luis Viedma López

Director Económico y Servicios
Generales

Isabel Herrero Risquez

Directora Enfermería

Datos de contacto

Avenida San Cristóbal, S/N
23700 Linarees, Jaén
953 02 42 00
secretaria.agsnj.sspa@juntad
eandalucia.es
web.sas.junta-
andalucia.es/servicioandaluzde
salud



incibe
emprende

Programa de Impulso a la
Industria de la Ciberseguridad
Nacional #INCIBEemprende

PROTEGE TU EMPRESA

Porque en un mundo digital, la ciberseguridad
es una necesidad ponemos a disposición de
las empresas **auditorías de ciberseguridad
gratuitas personalizadas.**

(Programa Aceleración Express)

Infórmate en **camaralinares.es**

Actuación incluida en el Programa INCIBE Emprende que está financiado por la Unión Europea NextGeneration-EU, Plan de Recuperación, Transformación y Resiliencia, a través de INCIBE



GOBIERNO
DE ESPAÑA

MINISTERIO
DE LA TRANSFORMACIÓN DIGITAL
Y DE LA FUNCIÓN PÚBLICA



Plan de
Recuperación,
Transformación
y Resiliencia



ENTIDAD COLABORADORA:



TURISMO Y HOSTELERÍA

15



Manuel Arjonilla Orteha
Director Gerente Hotel HO
Ciudad de Jaén

Jaén registra sus mejores datos

Mi nombre es Manuel Arjonilla Ortega y desde hace más de trece años tengo el privilegio de ejercer como Director-Gerente del hotel HO Ciudad de Jaén, perteneciente al Grupo Olivencia. Aunque inicié mi carrera en 2004, fue el 1 de julio de 2012 cuando asumí la dirección del complejo hotelero más emblemático de la capital jiennense bajo la marca HO. Aquella responsabilidad marcó un antes y un después tanto en mi trayectoria profesional como en la evolución turística y gastronómica de la provincia, permitiéndonos consolidar un proyecto que hoy es referente en calidad, innovación y servicio.

El hotel HO Ciudad de Jaén cuenta con 122 habitaciones, amplios salones para celebraciones y completas instalaciones deportivas que lo han posicionado como un espacio versátil para clientes de ocio, empresas e instituciones. Bajo la dirección del Grupo Olivencia, el complejo ha

En este impulso actual, la capital desempeña un papel esencial: su patrimonio monumental y cultural, su agenda, etc.

experimentado un crecimiento continuo, apostando por la profesionalización, la excelencia operativa y una gastronomía propia que nos distingue dentro de la oferta provincial.

Con el tiempo, la marca HO se ha convertido en una línea estratégica del Grupo Olivencia, que actualmente gestiona diversos establecimientos de alojamiento y restauración en la provincia de Almería. Esta expansión responde a un modelo basado en la cercanía, la calidad y el compromiso con cada cliente. Los últimos años han sido especialmente deci-

sivos, alcanzando cifras récord en ocupación, facturación y eventos, gracias a una planificación sólida y al trabajo de un equipo humano cuya dedicación es el verdadero motor de nuestro éxito.

La excelencia de HO Ciudad de Jaén se sustenta en su equipo. Siempre he defendido que la excelencia nace de las personas, y contamos con profesionales que destacan por su amabilidad, entrega y capacidad para adaptarse a las necesidades de cada cliente. Me siento profundamente orgulloso de todos ellos, pues representan el espíritu y los valores de nuestra marca.

El contexto turístico actual refuerza nuestra visión. En 2024, la provincia de Jaén registró los mejores datos de su historia reciente, con cerca de 765.000 viajeros y alrededor de 1,5 millones de pernoctaciones, cifras que suponen incrementos del 7,29 % y del 4,73 %. Este crecimiento demuestra que Jaén se ha consolidado como un destino de interior atractivo, sostenible y de alta calidad.

En este impulso, Jaén capital desempeña un papel esencial. Su patrimonio monumental —la Catedral, el Castillo de Santa Catalina, los Baños Árabes y el Museo Íbero—, la revitalización del casco histórico, la creciente programación cultural y el auge del oleoturismo han reforzado significativamente su atractivo nacional e internacional. La autenticidad gastronómica y la hospitalidad



En 2024 la provincia jienense registró los mejores datos de su historia reciente, con cerca de 765.000 viajeros y alrededor de 1,5 millones de pernoctaciones

que caracterizan a la ciudad hacen de Jaén una puerta de entrada privilegiada para descubrir la provincia.

En 2025, esta tendencia no solo se mantiene, sino que se intensifica. Hasta septiembre, la provincia alcanzó alrededor de 636.555 turistas, reflejando un incremento del 3,12 % respecto al mismo periodo del año anterior. La estancia media continúa creciendo hasta situarse en 2,67 días, indicador de que los visitantes no solo llegan, sino que permanecen más tiempo y generan un impacto económico más alto. Además, la actividad turística generó más de 104,2 millones de euros en el segundo trimestre del año, consolidando el sector como motor económico emergente. Paralelamente, se han movilizado más de 70 millones de euros en planes de impulso turístico destinados a mejorar infraestructuras, servicios y promoción nacional e internacional.

Estos datos confirman que Jaén —y especialmente su capital— se encuentra en una trayectoria ascendente, con un futuro prometedor basado en la diversificación de la oferta, la profesionalización del sector y la

creciente visibilidad exterior de la provincia. Todo ello permite prever un crecimiento sostenible, equilibrado y con capacidad para generar nuevas oportunidades para empresas, instituciones y la ciudadanía.

En lo personal, mi recorrido junto al Grupo Olivencia ha sido profundamente enriquecedor. La confianza que depositaron en mí desde el inicio ha guiado mi compromiso diario por liderar un proyecto que hoy es un referente provincial. He aprendido de su espíritu emprendedor y de su forma cercana y honesta de entender la empresa, valores que han fortalecido mi visión profesional y humana.

Nuestro objetivo es seguir desarrollando el proyecto HO, expandir la presencia del grupo en Andalucía y continuar siendo un motor para el turismo y la economía de la provincia. La innovación, la sostenibilidad y la excelencia en el servicio seguirán marcando nuestro camino.

Quiero concluir expresando mi agradecimiento más sincero a todos nuestros clientes. Gracias por la confianza depositada durante todos estos años, por cada visita, celebración y recomendación. Cada gesto de apoyo nos impulsa a seguir creciendo y a trabajar con una ilusión renovada. Juntos seguimos construyendo la historia de HO Ciudad de Jaén.

HOTEL PUERTA DE LA LUNA

Un hotel boutique con una marcada apuesta gastronómica

En el casco histórico de Baeza, junto a la catedral, el Hotel Puerta de la Luna es un hotel Boutique de 45 habitaciones y distintos tipologías de habitación (Estándar, Superiores, Familiares, Suites...) Dispone de parking, piscina, wifi gratuito y salones para bodas o cualquier tipo de celebración. Presenta una apuesta muy marcada por la gastronomía, con el Bar Pacos, para comer o cenar de manera informal y el Restaurante Gastronómico Acebuche, con reconocimiento en las Guías Michelin, Repsol y Macarfi, donde se



propone un viaje gastronómico con los mejores productos de Jaén, con el toque del reconocido chef francés Axel Guilbert. Además, sus instalaciones están ideadas para ubicar cualquier tipo de convención de empresa, con salones de reuniones de hasta 250 personas equipados con todo tipo de audiovisuales. Instagram: @hotelpuertadelaluna @restauranteacebuche Baeza Reservas: 9537407019

APARTAMENTOS SIERRA DE SEGURA

Antonio Pascual González
Director/Gerente

Datos de contacto

Calle San Vicente, 26
23379 Segura de la Sierra, Jaén
607515664

reservas@apartamentossierradesegura.es
apartamentossierradesegura.es

Datos de empresa

Empleados: Menos de 5 empleados
Facturación 2024: Menos de 1 millón

HOTEL AVENIDA BEAS DE SEGURA

Justo Carrillo Vizcaíno
Director/Gerente

Javier Carrillo

Director/Gerente

Datos de contacto

Avenida Manuel Ardoy
Medina 41 23280 Beas de Segura,
953424277
info@hotelavenidabeasdesegura.es

hotelavenidabeasdesegura.es

Datos de empresa

Empleados: Entre 5 y 50 empleados
Facturación 2024: Menos de 1 millón

RESTAURANTE LOS CABALLOS

Dolores Carmen Serrano
Martínez

Directora/Gerente

Datos de contacto

Urbanización Cerro Molina,
Carretera Jaén - Úbeda, Km
6, 23009 Jaén

953322424/660328222
info@haciendaloscaballos.es
www.haciendaloscaballos.es

Datos de empresa

Empleados: Menos de 5 empleados
Facturación 2024: Menos de 1 millón

POPULO SERVICIOS TURÍSTICOS

Santiago Calvo Sánchez
Gerente

Datos de contacto

Pl De Los Leones, 1 23440
Baeza, Jaén
953744370

populo@populo.es populo.es

Datos de empresa

Empleados: Menos de 5 empleados

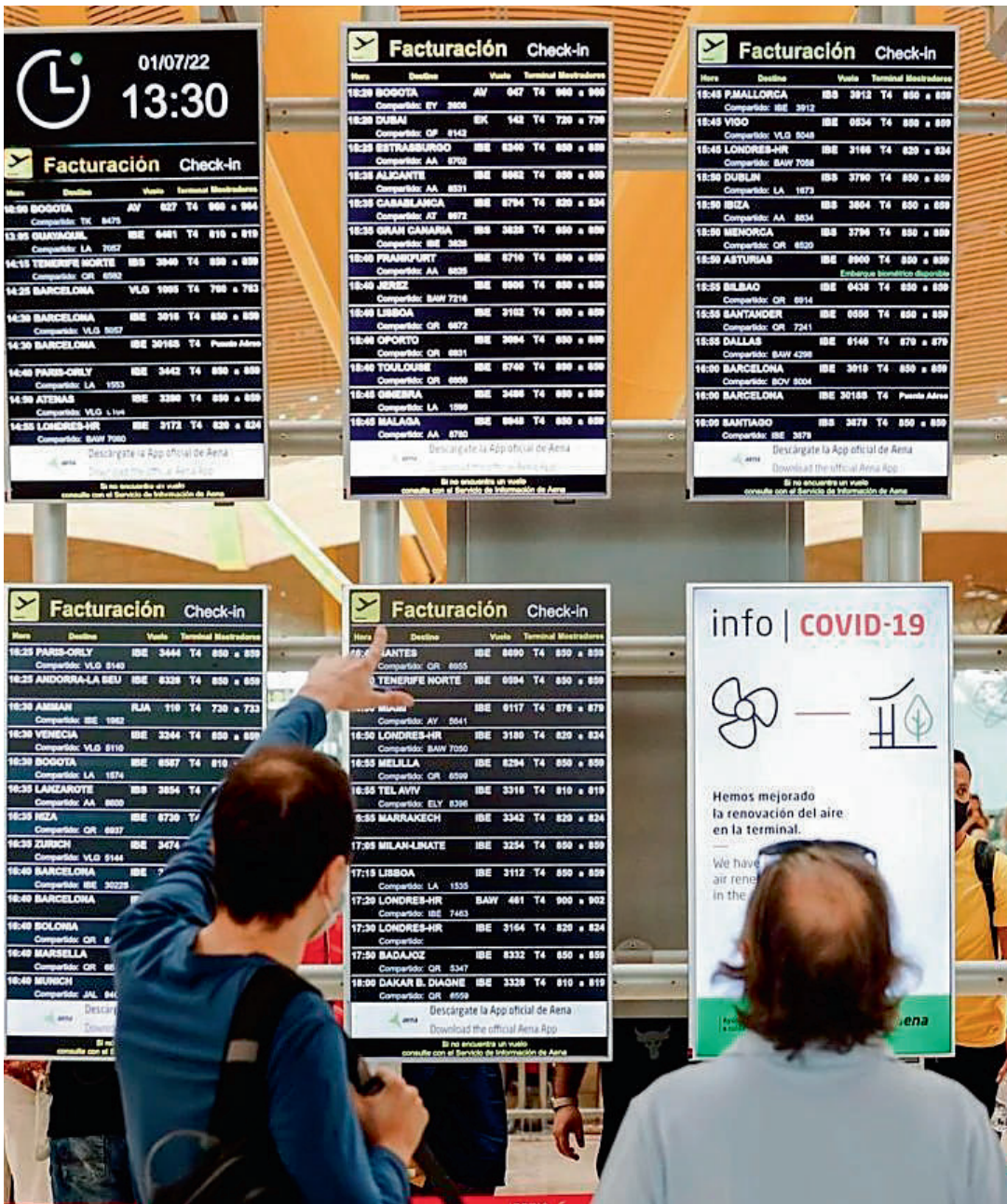

Facturación 2024: Menos de 1 millón

HOTEL TORREZAF

Manuel Zafra Real

Presidente

Datos de contacto

C. San Bartolomé, 90
23640 Torredelcampo, Jaén
953567100
hoteltorrezaf@hoteltorrezaf.com

www.hoteltorrezaf.com

Datos de empresa

Empleados: Entre 5 y 50 empleados

Facturación 2024: Menos de 1 millón

HOTEL PUERTA LA LUNA

Francisco González Ensesa

Administrador

Datos de contacto

Calle Canonigo Melgares Raya
5 Derecha 23440 Baeza, Jaén
953460468 // 953747019
info@aceitesgualdarmar.es
www.hotelpuertadelaluna.es

Datos de empresa

Empleados: Entre 5 y 50 empleados

Facturación 2024: Entre 1 y 5 millones

HOTEL CIUDAD DE ÚBEDA

Carlos Rentero

Director General

Datos de contacto

Cronista Juan De La Torre 5
23400 Úbeda, Jaén
953791011
info@hotelciudaddeubeda.com
www.hotelciudaddeubeda.com

Datos de empresa

Empleados: Entre 5 y 50 empleados

Facturación 2024: Entre 1 y 5 millones

HOTEL CIUDAD DE MARTOS

Sergio Burguillo

Director Gerente

Datos de contacto

Calle Molino Medel - Hotel
Ciudad De Martos 23600
Martos, Jaén
953551711

hotelciudademartos@gmail.com

hotelciudademartos.es

Datos de empresa

Empleados: Entre 5 y 50 empleados

Facturación 2024: Menos

BALNEARIO SAN ANDRÉS

Cuidados y bienestar en un maravilloso complejo de salud

Cuidar al máximo los cuidados, la salud y el bienestar de sus visitantes. Esa es la razón de ser del Balneario San Andrés de Canena, que se asienta sobre un manantial de origen romano perfecto para poder ofrecerte las mas variadas terapias adaptadas a cualquier estado y necesidad.

Y todo ello en un maravilloso complejo que aglutina balneario, hotel, cabañas de madera, piscinas, termalismo social y piscinas. Evidentemente, los tratamientos y las aguas termales son el gran re-



clamo, y sin duda es un acierto, porque las aguas de San Andrés destacan por su dureza, pH prácticamente neutro y mineralización equilibrada. Indicadas en diferentes patologías para mantener un equilibrado



de 1 millón

CERRO PUERTA EVENTOS

Alfonso Reguera Jaque

Director Gerente

Marcos Reguera Jaque

Jefe de Cocina

Datos de contacto

Carretera de la Guardia, km 4,
8, 23170 Cañada Real La
Guardia-Los Villares, Jaén
953316183

cerropuerta@cerropuerta.com

www.cerropuerta.com

Datos de empresa

Empleados: Entre 5 y 50 empleados

Facturación 2024: Entre 1 y 5 millones

AVENTURA SPORT

Catalina Moral Cañete

Directora Gerente

Datos de contacto

Calle de la, Carr. Huesa, 4,
23480 Quesada, Jaén
953714218 - 620350065
info@aventurasport.es

www.aventurasport.es/

Datos de empresa

Empleados: Menos de 5 empleados

Facturación 2024: Menos de 1 millón

CAZORLA ESTELAR

Francisco Javier Martín

Fuentes

Director Gerente

Datos de contacto

Calle Dionisio Martín, 14
23460 Peal de Becerro,
Jaén

613074479

cazorlaestelar@gmail.com
cazorlaestelar.com/
Datos de empresa
Empleados: Menos de 5
empleados
Facturación 2024: Menos
de 1 millón

**CASABLANCA
TORREPEROGIL**

Marta Molina Sola
Gerente
Datos de contacto
Avenida Sevilla, 29 23320
Torreperogil, Jaén
953776235
casablancatorreperogil@gmail
.com
www.casablancatorreperogil.com
Datos de empresa
Empleados: Entre 5 y 50

empleados
Facturación 2024: Menos
de 1 millón

COMPLEJO JULECA
Pelegrín Jesús Lerma
Castro

Director/ General
Datos de contacto
Complejo Juleca, Carr.
Bailén-Motril, Km. 23,5,
23639 Jaén
953326006
complejo@juleca.com
www.juleca.es
Datos de empresa
Empleados: Entre 5 y 50
empleados
Facturación 2024: Entre 1 y
5 millones

BAR LOS JAMONES 2
Sergio Vaz-Romero Delfa
Administrador
Datos de contacto

C. Santiago, 37, 23700 Linares,
Jaén
953010937
administracion@barlosjamones.co
m
www.barlosjamones.com
Datos de empresa
Empleados: Menos de 5
empleados
Facturación 2024: Menos
de 1 millón

BAR LOS JAMONES 1
Sergio Vaz-Romero Delfa
Administrador
Datos de contacto
Avenida de España, 83,

23700 Linares, Jaén
953694009
administracion@barlosjamon
es.com
www.barlosjamones.com
Datos de empresa
Empleados: Menos de 5
empleados
Facturación 2024: Menos
de 1 millón

**BALNEARIO SAN
ANDRES S. L.**

Juan Manuel Lorite Rascón
Administrador
Datos de contacto
Carretera Córdoba-Valencia
1370 23420 Canena, Jaén
953770062
reservas@balneariosanandres
.com balneariosanandres.com

Datos de empresa
Empleados: Menos de 5
empleados
Facturación 2024: Menos
de 1 millón

**RESTAURANTE
QUINTO TORO**

Juan María Álvarez Toro
Director Gerente
Datos de contacto
Alameda de Adolfo Suarez,
23003 Jaén
953248904
juanalvareztoro@gmail.co
m
Datos de empresa
Empleados: Menos de 5
empleados
Facturación 2024: Menos
de 1 millón





Creando *valor compartido*



CAJA RURAL
JAÉN

cercanía
COMPROMISO
BANCA EMPRESAS

BANCA PATRIMONIAL | COMERCIO EXTERIOR | SEGUROS

